Zeitschrift: Journal suisse d'apiculture
Herausgeber: Société romande d'apiculture
Band: 85 (1988)
Heft: 9

Nachruf: Nécrologie

Nutzungsbedingungen
Die ETH-Bibliothek ist die Anbieterin der digitalisierten Zeitschriften auf E-Periodica. Sie besitzt keine Urheberrechte an den Zeitschriften und ist nicht verantwortlich für deren Inhalte. Die Rechte liegen in der Regel bei den Herausgebern beziehungsweise den externen Rechteinhabern. Das Veröffentlichen von Bildern in Print- und Online-Publikationen sowie auf Social Media-Kanälen oder Webseiten ist nur mit vorheriger Genehmigung der Rechteinhaber erlaubt. Mehr erfahren

Conditions d'utilisation
L'ETH Library est le fournisseur des revues numérisées. Elle ne détient aucun droit d'auteur sur les revues et n'est pas responsable de leur contenu. En règle générale, les droits sont détenus par les éditeurs ou les détenteurs de droits externes. La reproduction d'images dans des publications imprimées ou en ligne ainsi que sur des canaux de médias sociaux ou des sites web n'est autorisée qu'avec l'accord préalable des détenteurs des droits. En savoir plus

Terms of use
The ETH Library is the provider of the digitised journals. It does not own any copyrights to the journals and is not responsible for their content. The rights usually lie with the publishers or the external rights holders. Publishing images in print and online publications, as well as on social media channels or websites, is only permitted with the prior consent of the rights holders. Find out more

Download PDF: 09.12.2025

ETH-Bibliothek Zürich, E-Periodica, https://www.e-periodica.ch

NÉCROLOGIE

Section des Alpes

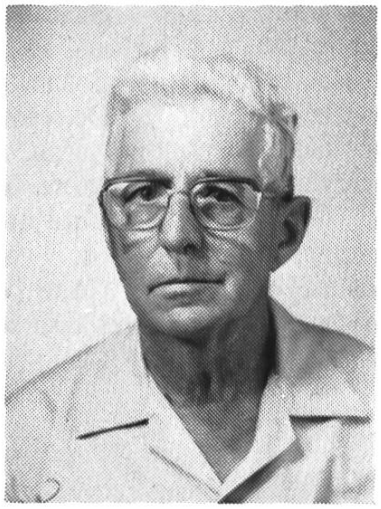

† René VON SIEBENTHAL

C'est avec une profonde tristesse que les amis de René von Siebenthal ont appris son décès subit à la fin du mois de juillet. S'étant gentiment couché ce mardi soir 26 juillet, un peu fiévreux il est vrai, rien ne laissait supposer que le lendemain son épouse le trouverait dans son lit endormi pour toujours. Il avait quitté cette terre pour un monde que l'on dit meilleur.

Qui n'a pas connu René, cet employé postal retraité, mais surtout un passionné d'apiculture; rien d'étonnant pourtant, puisque depuis plusieurs générations on s'adonnait dans cette famille à l'élevage des abeilles. Son grand-père était déjà un maître dans l'art d'élever ces hyménoptères. Un bulletin apicole de la fin du siècle dernier parlait de ce grand-père en ces termes: «Le monde apicole l'avait en grande estime et sa réputation dépassait nos frontières. Il fit partie du jury de l'Exposition d'Anvers en 1894 et de Bruxelles en 1897.» Il possédait une fabrique de ruches à Fontanney sur Aigle, fabrique qui fut détruite par un incendie le 16 août 1918. Dès lors, on comprend mieux que René se soit adonné avec autant de passion aux abeilles, mais hélas il est le dernier représentant d'une lignée de Siebenthal qui disparaît.

C'est donc un grand ami de la nature qui vient de nous quitter. Nous lui devons une grande reconnaissance pour tout ce qu'il a apporté à l'apiculture dans notre région, lui qui fut inspecteur des ruchers pendant vingt et un ans. Il n'était point avare de conseils et mettait très volontiers son expérience à disposition de ses amis ou des débutants. Aussi nous inclinons-nous bien bas pour lui rendre un dernier hommage.

Par ce bulletin, nous disons à son épouse et à sa famille nos plus sincères condoléances et les prions de croire à notre très grande sympathie.

A toi René, nous ne disons pas adieu mais au revoir, car nous sommes certains que là-haut tu contemples encore celles qui furent tes protégées et qu'un jour nous partagerons cette joie avec toi.

AG