Zeitschrift: Journal suisse d'apiculture
Herausgeber: Société romande d'apiculture
Band: 84 (1987)
Heft: 12

Rubrik: Convocations ; Communiqués

Nutzungsbedingungen
Die ETH-Bibliothek ist die Anbieterin der digitalisierten Zeitschriften auf E-Periodica. Sie besitzt keine Urheberrechte an den Zeitschriften und ist nicht verantwortlich für deren Inhalte. Die Rechte liegen in der Regel bei den Herausgebern beziehungsweise den externen Rechteinhabern. Das Veröffentlichen von Bildern in Print- und Online-Publikationen sowie auf Social Media-Kanälen oder Webseiten ist nur mit vorheriger Genehmigung der Rechteinhaber erlaubt. Mehr erfahren

Conditions d'utilisation
L'ETH Library est le fournisseur des revues numérisées. Elle ne détient aucun droit d'auteur sur les revues et n'est pas responsable de leur contenu. En règle générale, les droits sont détenus par les éditeurs ou les détenteurs de droits externes. La reproduction d'images dans des publications imprimées ou en ligne ainsi que sur des canaux de médias sociaux ou des sites web n'est autorisée qu'avec l'accord préalable des détenteurs des droits. En savoir plus

Terms of use
The ETH Library is the provider of the digitised journals. It does not own any copyrights to the journals and is not responsible for their content. The rights usually lie with the publishers or the external rights holders. Publishing images in print and online publications, as well as on social media channels or websites, is only permitted with the prior consent of the rights holders. Find out more

Download PDF: 09.12.2025

ETH-Bibliothek Zürich, E-Periodica, https://www.e-periodica.ch

Convocations / Communiqués

SOCIÉTÉ GENEVOISE D'APICULTURE

Réunion mensuelle le **lundi 14 décembre 1987, à 20 h. 30, au local, Brasserie Feldschlösschen, route des Jeunes, Acacias.**

Selon la tradition nous fêterons l'Escalade. Avant de casser la marmite, M. Luc Buscarlet (fils de Marc) présentera deux audiovisuels en fondu enchaîné.

1) «La Nuit de l'Escalade». Le cortège de l'Escalade, avec prise de son en direct.
2) «Neige et Glace». Le terrible hiver 1985. La rade gelée.

Profitant encore du repos des abeilles, nous nous réunirons le **lundi 11 janvier 1988,** même lieu, même heure, pour fêter les Rois.

Un film sur la nature sera projeté.

Deux séances instructives et divertissantes à ne pas manquer.

Le comité

CONCOURS DE RUCHERS SAR 1988

Le concours de ruchers SAR 1988 se déroulera dans la 6e circonscription avec les sections de l'**Erguel-Prévôté et Pied du Chasseral**.

Nous rappelons à tous les apiculteurs que la participation au concours de ruchers SAR est une excellente occasion de rafraîchir ses connaissances en apiculture.

Le repos hivernal du rucher permet à l'apiculteur de profiter des longues soirées pour *réétudier l'anatomie de l'abeille, les maladies, faire la révision générale du matériel qui, bien entretenu, est la carte de visite du producteur de même qu'une bonne publicité pour une marchandise de qualité.*

Il n'est pas trop tard pour y penser!

Votre serviteur soussigné est à la disposition des sections concernées pour tous les renseignements complémentaires.

Concours de ruchers SAR
Le président du jury:
Thiévent Albert,
2875 Montfaucon,
tél. (039) 55 15 14.

SOCIÉTÉ ROMANDE D'APICULTURE

Chers collègues,

Suite à la nouvelle réorganisation nous vous communiquons, ci-joint, la liste officielle des vulgarisateurs apicoles des fédérations de la Suisse romande:

Fédération valaisanne:

Métrailler Fernand, Rond-Point-Paradis 3, 3960 Sierre, tél. (027) 55 01 68 / 55 01 58.

Berthoud Edmond, 1872 Troistorrents, tél. (025) 77 14 15.

Beytrison Martin, 1968 Evolène, tél. (027) 83 13 62.

Rithner Camille, 1870 Le Chili/Monthey, tél. (025) 71 21 54.

Fédération vaudoise:

Cochard Jean-Paul, Poste, 1411 Cronay, tél. (024) 33 11 55.
de Vries Robert, Les Neyers, 1880 Bex.
Rossé André, Plantaz 9, 1033 Cheseaux, tél. (021) 731 19 10.
Roussy Arnold, 1837 Château-d'Œx, tél. (029) 4 64 47.
Tenthorey Jean-Michel, 1531 Les Granges-de-Dompierre, tél. (037) 52 29 37.

Fédération fribourgeoise:

Fragnière Georges, 1725 Grangeneuve-Posieux, tél. (037) 31 10 63.
Allaman Léon, Senédès, 1724 Praroman-Le-Mouret.
Rossier Paul, 1751 Cottens, tél. (037) 37 19 65.

Fédération neuchâteloise:

Bichet Jean, rue de la Clef 13E, 2160 Saint-Imier, tél. (039) 41 46 69.
Zuber Frédy, Louis-Favre 58, 2017 Boudry, tél. (038) 42 25 20.

Fédération jurassienne:

Fleury Jean-François, Le Cernat, 2827 Mervelier, tél. (066) 38 80 96.
Comment Jean-Baptiste, 2892 Courgenay, tél. (066) 71 16 92.

Fédération Jura bernois:

Schneeberger William, 2610 Saint-Imier, tél. (039) 41 17 72.

Le premier cité de chaque fédération (en gras dans le texte) est le responsable de son canton.

Pour la SAR,
Le responsable de
la vulgarisation
F. Métrailler

AUX SECTIONS D'APICULTURE PIED DU CHASSERAL ET ERGUEL-PRÉVÔTÉ

RAPPEL

Nous revenons à la charge dans le but de coordonner le cours pour futurs inspecteurs des ruchers et ce pour les districts de La Neuveville, Courtelary et Moutier. Les apiculteurs intéressés voudront bien envoyer leurs offres de service au commissaire des ruchers du Jura bernois, M. Paul Aeschlimann, 2732 Reconvilier, téléphone 91 29 79.

SOCIÉTÉ D'APICULTURE DE LAUSANNE

La prochaine réunion se tiendra le **vendredi 4 décembre 1987 au Restaurant du Stand, à Vernand,** sous forme d'un souper de fin d'année. Une invitation avec détails suivra. Que chacune et chacun retienne d'ores et déjà cette date.

Le comité

SOCIÉTÉ D'APICULTURE DE LAUSANNE

Le prochain « stamm » se tiendra le **vendredi 15 janvier 1988, à 20 h. 15, au Restaurant du Stand, à Vernand.** Le thème principal sera un compte rendu très intéressant et attractif (dias) sur Apimondia 1987, par M. Roland Fontannaz, vice-président de la société.

Dans l'intervalle, nous souhaitons bonnes fêtes et bonne année à toutes et à tous.

Votre comité

FÉDÉRATION VALAISANNE D'APICULTURE

Le comité de la Fédération valaisanne d'apiculture a été très surpris de la déclaration faite par Mme Eggen lors de l'assemblée de la section des Alpes. Il lui serait reconnaissant si elle pouvait lui donner la source de son information.

Il tient à préciser que les organes responsables appliquent la législation en vigueur dans le canton. Tout déplacement de ruches fait l'objet d'une demande écrite et est accompagné d'un laissez-passer. Les colonies en transhumance doivent regagner le rucher de base pour le 12 septembre au plus tard (directive du 12 avril 1986 de l'Office vétérinaire cantonal). Ces dispositions sont applicables à tous les demandeurs de pastorale, y compris aux trafiquants d'abeilles en tout genre qui apportent des maladies dans nos régions. Au moment où la varroase se trouve à nos frontières, les apiculteurs valaisans ne voient pas d'un bon œil ces déplacements.

Le comité de la FVA

SOCIÉTÉ D'APICULTURE DES MONTAGNES NEUCHÂTELOISES

Voici les dates de cours du conseiller apicole: **17 décembre 1987, 14 janvier 1988, 18 février 1988, 17 mars 1988, 14 avril 1988, à 20 heures, Restaurant de la Croix-Fédérale, Crêt-du-Locle.**

LUTTE CONTRE LE VARROA: DU NOUVEAU

Une méthode très simple contre le varroa, utilisable par tous, d'un prix réduit et ne nécessitant pas d'installation particulière, est actuellement à l'étude au Laboratoire d'écologie de Metz. Ce produit, un acaricide, a d'ores et déjà prouvé son efficacité, jugée supérieure à celle des aérolyseurs très onéreux et d'emploi délicat. Les scientifiques s'emploient maintenant à prouver que le traitement ne laisse aucune trace résiduelle dans le miel et, dès juin prochain, les apiculteurs pourraient disposer d'une arme extrêmement efficace.

S.O.-TR

LUCIEN ADAM

a le plaisir de vous informer de l'attribution de la médaille d'argent pour son ouvrage

«L'Apiculture à travers les âges»

lors du concours «Livres» du 31e Congrès international d'apiculture, à Varsovie, Pologne (du 19 au 25 août 1987).

L'ouvrage est en vente chez l'auteur. Prix inchangé: 250 FF + 35 FF frais d'envoi.
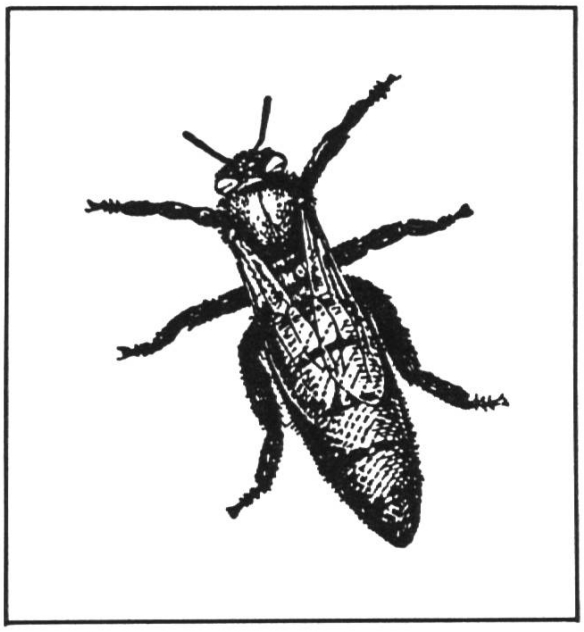
Lucien Adam, route nationale 66360 Serdinya, tél. 68 97 07 41.