Zeitschrift: Journal suisse d'apiculture
Herausgeber: Société romande d'apiculture
Band: 84 (1987)
Heft: 9

Nachruf: Nécrologie

Nutzungsbedingungen
Die ETH-Bibliothek ist die Anbieterin der digitalisierten Zeitschriften auf E-Periodica. Sie besitzt keine Urheberrechte an den Zeitschriften und ist nicht verantwortlich für deren Inhalte. Die Rechte liegen in der Regel bei den Herausgebern beziehungsweise den externen Rechteinhabern. Das Veröffentlichen von Bildern in Print- und Online-Publikationen sowie auf Social Media-Kanälen oder Webseiten ist nur mit vorheriger Genehmigung der Rechteinhaber erlaubt. Mehr erfahren

Conditions d'utilisation
L'ETH Library est le fournisseur des revues numérisées. Elle ne détient aucun droit d'auteur sur les revues et n'est pas responsable de leur contenu. En règle générale, les droits sont détenus par les éditeurs ou les détenteurs de droits externes. La reproduction d'images dans des publications imprimées ou en ligne ainsi que sur des canaux de médias sociaux ou des sites web n'est autorisée qu'avec l'accord préalable des détenteurs des droits. En savoir plus

Terms of use
The ETH Library is the provider of the digitised journals. It does not own any copyrights to the journals and is not responsible for their content. The rights usually lie with the publishers or the external rights holders. Publishing images in print and online publications, as well as on social media channels or websites, is only permitted with the prior consent of the rights holders. Find out more

Download PDF: 09.12.2025

ETH-Bibliothek Zürich, E-Periodica, https://www.e-periodica.ch

Nécrologie

SOCIÉTÉ D'APICULTURE DES MONTAGNES NEUCHÂTELOISES

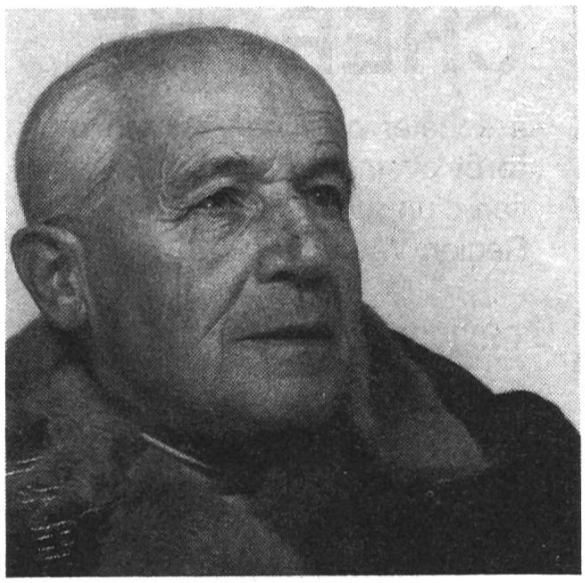

† M. Charles JEANNERET

C'est en pleine saison apicole que M. Jeanneret est décédé d'un infarctus foudroyant durant son sommeil; il était âgé de 83 ans.

Le peu de loisirs que lui laissait sa profession d'horloger complet, il les passait dans son petit rucher au «Saignolat», dans la région du Prévoux au-dessus du Locle. C'est à l'âge de 28 ans, en compagnie de quelques amis, que M. Jeanneret attrapa le «virus des abeilles»; membre de notre société depuis 1947, il avait reçu lors de notre assemblée de printemps la médaille pour ses 40 ans d'activité. Homme calme, gentil, c'était toujours un plaisir de le rencontrer à nos diverses manifestations, qu'il suivait régulièrement.

A son épouse, ainsi qu'à sa famille, la section des Montagnes neuchâteloises présente sa respectueuse sympathie.

Le président

SOCIÉTÉ D'APICULTURE DE LA VEVEYSE

† M. François GENOUD, Châtel-St-Denis

Au début du mois de mai décédait à son domicile M. François Genoud, après quelques mois de maladie et un séjour à l'hôpital; il supporta ses souffrances avec courage et résignation.

Agriculteur, il travaillait son domaine avec savoir-faire et amour et ne quitta jamais son coin de pays «en Maudens».

Très habile de ses mains, dans ses moments de loisirs, il sculptait de belles cuillères à crème et s'occupait avec beaucoup de soin de ses abeilles; il fut souvent récompensé par de bonnes récoltes.

Que son épouse, ainsi que sa famille, trouve encore une fois l'expression de notre profonde sympathie.

F. M.

SECTION DES ALPES

† M. Maurice FAVROD

C'est avec une profonde émotion que nous avons appris le départ subit de notre collègue et ami Maurice Favrod, à l'âge de 62 ans, alors que rien ne laissait prévoir une fin aussi prématurée.

Elevé à la campagne, il a eu le bonheur de connaître les bienfaits de ses terres aux Grangettes derrière Noville, où il pouvait vivre en accord avec la nature, très dense et diverse dans ces lieux. Mais avec l'évolution de l'agriculture dans la plaine du Rhône, il se recycla comme employé de

gare à Villeneuve. Avec ses horaires irréguliers, cela lui permettait de s'adonner à son hobby, l'apiculture. Il excellait dans ce domaine, toujours soucieux d'améliorer la valeur de ses colonies par l'élevage de reines, entouré de quelques collègues, ainsi que son matériel par des ruches transparentes qu'il était en train de construire, plein d'espoir pour l'avenir. Mais hélas, plus fort que nous en a voulu autrement; il s'est éteint devant ses ruches qu'il aimait tant, le soufflet à la main.

Que sa famille trouve ici l'expression de la profonde sympathie de la section des Alpes.

Le comité

À VENDRE

pour des raisons professionnelles, 4 ruches DB, peuplées, complètes ou éventuellement seulement les colonies et des cadres de hausse.

Pierre-Alain Michoud, Les Chesaux-Dessus 2B, 1264 St-Cergue, tél. (022) 60 22 13 (le soir s.v.p.).

CHERCHE

à acheter ou louer, **terrain ou forêt** avec possibilité d'installation d'un rucher-pavillon.
Région Vaud/Fribourg.

Tél. (021) 25 67 95.

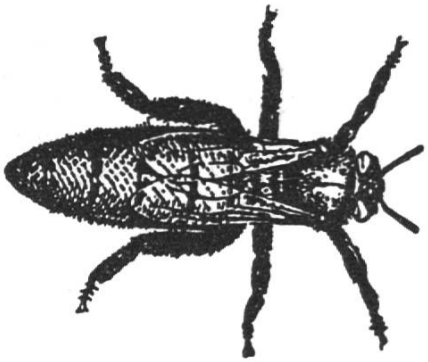

À NOS FIDÈLES ANNONCEURS

Vu l'augmentation constante des coûts, nous sommes dans l'obligation d'ajuster le prix des annonces du *Journal suisse d'apiculture,* et ce dès le N° 1/2 de cette année.
Nous comptons sur votre fidélité et continuerons comme par le passé à satisfaire vos commandes.

TARIF DES ANNONCES:

1/8	Fr. 25.—	2/3	Fr. 150.—
1/4	Fr. 50.—	3/4	Fr. 175.—
1/3	Fr. 75.—	1/1	Fr. 200.—
1/2	Fr. 100.—	Page couverture	Fr. 250.—

Com. SAR
P.O. Jean-Paul Cochard