Zeitschrift: Journal suisse d'apiculture
Herausgeber: Société romande d'apiculture
Band: 84 (1987)
Heft: 3

Nachruf: Nécrologie

Nutzungsbedingungen
Die ETH-Bibliothek ist die Anbieterin der digitalisierten Zeitschriften auf E-Periodica. Sie besitzt keine Urheberrechte an den Zeitschriften und ist nicht verantwortlich für deren Inhalte. Die Rechte liegen in der Regel bei den Herausgebern beziehungsweise den externen Rechteinhabern. Das Veröffentlichen von Bildern in Print- und Online-Publikationen sowie auf Social Media-Kanälen oder Webseiten ist nur mit vorheriger Genehmigung der Rechteinhaber erlaubt. Mehr erfahren

Conditions d'utilisation
L'ETH Library est le fournisseur des revues numérisées. Elle ne détient aucun droit d'auteur sur les revues et n'est pas responsable de leur contenu. En règle générale, les droits sont détenus par les éditeurs ou les détenteurs de droits externes. La reproduction d'images dans des publications imprimées ou en ligne ainsi que sur des canaux de médias sociaux ou des sites web n'est autorisée qu'avec l'accord préalable des détenteurs des droits. En savoir plus

Terms of use
The ETH Library is the provider of the digitised journals. It does not own any copyrights to the journals and is not responsible for their content. The rights usually lie with the publishers or the external rights holders. Publishing images in print and online publications, as well as on social media channels or websites, is only permitted with the prior consent of the rights holders. Find out more

Download PDF: 09.12.2025

ETH-Bibliothek Zürich, E-Periodica, https://www.e-periodica.ch

† J.-P. Bonimond

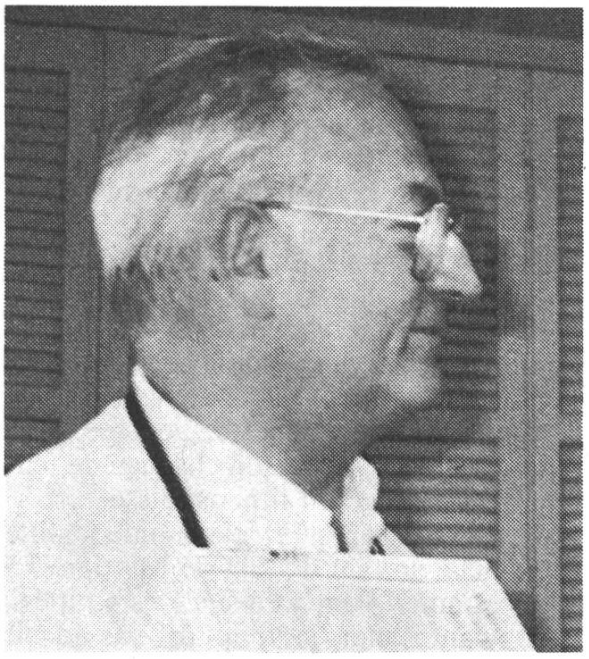

Nous apprenons avec tristesse la disparition subite de M. le Dr Jean-Pierre Bonimond, président de l'UNAF, rédacteur de la *Revue française d'apiculture*, de surcroît membre du Conseil exécutif d'Apimondia, avec charge du groupe de travail d'apithérapie. Avec le Dr Bonimond disparaît une figure marquante de l'apiculture française et internationale.

Le JSA et les apiculteurs de Romandie expriment à sa famille et à ses proches leur sincère sympathie.

Salut, Jean-Pierre...

Réd.

Nécrologie

SECTION DES ALPES

† Henri JAQUET

Vraiment, la section des Alpes paie un bien lourd tribut à cette faucheuse inexorable en ce début d'année. Henri Jaquet, dont rien ne laissait prévoir une fin si tragique, a succombé à un infarctus à l'âge de 70 ans, après quelques jours de maladie.

Henri Jaquet jouissait depuis quelques années d'une retraite bien méritée après avoir tenu négoce quelque quarante ans. Charcutier averti, il était à la tête d'un commerce de bon aloi.

Fils d'apiculteur, Henri Jaquet s'adonnait à la culture des abeilles depuis bientôt cinq décennies. Très bon apiculteur, il conduisait avec beaucoup de maîtrise plusieurs ruchers situés dans la région Puidoux–Mont-Pèlerin. La section des Alpes étant subdivisée en groupements, Henri Jaquet était un des animateurs du groupe de Chardonne. Sa disparition sera cruellement ressentie par ses nombreux collègues. La santé des abeilles ne pouvait laisser Henri Jaquet indifférent, aussi ses connaissances en la matière lui permirent-elles de fonctionner en qualité d'inspecteur régional des ruchers durant quelque vingt ans. Sur le plan cantonal, ses pairs lui confièrent la présidence de leur groupement.

Malgré ses multiples occupations, Henri Jaquet était toujours assidu à nos assemblées. Sa présence était remarquée par ses interventions où la fougue et la franchise ne faisaient pas défaut. Mais tout de même, sous une carapace d'airain, son cœur n'était pas insensible et recelait beaucoup de générosité.

On remarqua plusieurs collègues apicul-

teurs lors de l'incinération qui eut lieu à Vevey en toute intimité, selon les vœux de la famille. Nous réitérons à Mme Jaquet et à ses filles toute notre sympathie et leur présentons nos condoléances émues.

Le comité

SOCIÉTE D'APICULTURE DU DISTRICT DE MARTIGNY

† Joseph MALBOIS (1918-1987)

Par une froide journée de janvier, Joseph fut conduit à sa dernière demeure. La belle église de Fully avait peine à contenir tous ses amis venus lui dire un dernier au revoir. Avec lui disparaît un des derniers représentants du Vieux-Pays.

Il éleva une famille de quatre enfants dans des conditions très pénibles, car malgré tout il fallait vivre. Vigneron avisé, il put, à la force de ses bras, constituer un petit domaine viticole dont il me parlait souvent avec fierté. Observateur de la faune et de la flore, Joseph avait deux passions: la chasse et l'apiculture.

Son petit rucher, situé à quelques encâblures de son hameau natal de Buitonnaz, faisait l'admiration des apiculteurs. Tout était prévu: ombre, soleil, eau, pour le plus grand bien de ses avettes qui le lui rendaient bien. En période d'essaimage, il était attentif; il l'évitait en enlevant la vieille reine, en détruisant les cellules royales en surnombre, ne laissant place qu'à la plus belle, et cela réussissait souvent, croyez-moi.

Il me disait: «Tu vois, si tu veux avoir du miel, il faut que ton rucher soit d'une propreté impeccable. Deuxièmement, prévois son emplacement dans un endroit abrité, hors des vents. Troisièmement, près d'une vallée étroite, avec l'avers et l'adret; de cette façon les abeilles pourront butiner de l'aube au crépuscule et c'est là le gage de la réussite.» Je pourrais vous raconter tout un roman sur Joseph: blocage de ponte, transfert de cellules, élevage de reines, et j'en passe. Et je le vois encore, arrivant au hameau avec le cacolet sur le dos, des hausses pleines à craquer de ce merveilleux miel des Alpes.

L'ami Joseph nous a quittés sans mot dire, comme un essaim vagabond, sans espoir de retour. J'espère qu'il trouvera là où il se trouve, avec la protection divine, la juste récompense de son passage sur la terre.

Et c'est d'une plume tremblante que je lui rends ce dernier hommage; toujours présent aux assemblées, fidèle serviteur de la cause apicole, modeste, généreux, un regard malicieux sous son chapeau de feutre, c'est l'image qu'il nous laisse.

A sa famille éplorée, à la grande famille des apiculteurs du district de Martigny, à tous ses amis, vont mes sincères amitiés.

Et quant à moi, je ne lui dis pas adieu, mais au revoir.

Gaston Bruchez

SOCIÉTÉ D'APICULTURE DE LA GLÂNE

† Isidore DEMIERRE

C'est avec tristesse que les membres de notre section ont appris son décès, mercredi 21 janvier, dans sa 82e année.

Agriculteur de profession, il avait choisi l'apiculture comme source d'évasion. Il passait de longs moments dans le jardin où il avait placé quelques ruches Dadant. Grâce au monde des abeilles et à travers la nature, il sut trouver l'équilibre nécessaire à la vie de l'homme.

M. Demierre fut un homme très actif et infatigable. Ce n'est qu'il y a quelques années qu'il renonça à l'exploitation de ses terres pour jouir un peu d'une paisible retraite.

Nous garderons tous un bon souvenir de cet ami et nous présentons à sa sœur et à sa famille notre respectueuse sympathie.

Le secrétaire