Zeitschrift: Journal suisse d'apiculture
Herausgeber: Société romande d'apiculture
Band: 83 (1986)
Heft: 10

Rubrik: Convocations

Nutzungsbedingungen
Die ETH-Bibliothek ist die Anbieterin der digitalisierten Zeitschriften auf E-Periodica. Sie besitzt keine Urheberrechte an den Zeitschriften und ist nicht verantwortlich für deren Inhalte. Die Rechte liegen in der Regel bei den Herausgebern beziehungsweise den externen Rechteinhabern. Das Veröffentlichen von Bildern in Print- und Online-Publikationen sowie auf Social Media-Kanälen oder Webseiten ist nur mit vorheriger Genehmigung der Rechteinhaber erlaubt. Mehr erfahren

Conditions d'utilisation
L'ETH Library est le fournisseur des revues numérisées. Elle ne détient aucun droit d'auteur sur les revues et n'est pas responsable de leur contenu. En règle générale, les droits sont détenus par les éditeurs ou les détenteurs de droits externes. La reproduction d'images dans des publications imprimées ou en ligne ainsi que sur des canaux de médias sociaux ou des sites web n'est autorisée qu'avec l'accord préalable des détenteurs des droits. En savoir plus

Terms of use
The ETH Library is the provider of the digitised journals. It does not own any copyrights to the journals and is not responsible for their content. The rights usually lie with the publishers or the external rights holders. Publishing images in print and online publications, as well as on social media channels or websites, is only permitted with the prior consent of the rights holders. Find out more

Download PDF: 09.12.2025

ETH-Bibliothek Zürich, E-Periodica, https://www.e-periodica.ch

Convocations

SOCIÉTÉ GENEVOISE D'APICULTURE

Lundi 13 octobre 1986, à 20 h. 30, réunion mensuelle au local, Brasserie Feldschlösschen, route des Jeunes, Acacias, Genève.

Notre collègue, M. Jean-Pierre Jungo, nous entretiendra du sujet «L'insémination artificielle».

A ne pas manquer.

Le comité

SOCIÉTÉ D'APICULTURE DE LA CHAUX-DE-FONDS ET ENVIRONS

Assemblée générale d'automne: mardi 21 octobre.

Souper du 25e anniversaire: **samedi 15 novembre.**

Attention: dorénavant toutes nos réunions se tiendront à La Croix-d'Or (Caminetto), rue de la Balance.

G. D.

SOCIÉTÉ D'APICULTURE DE LAUSANNE

Notre prochaine rencontre est fixée au mardi **14 octobre 1986, à 20 h. 15,** salle du Restaurant du Pont-de-Chailly (immeuble Migros). Thème: échos du Congrès de Bourg-en-Bresse. Dernières nouvelles de la varroa. Film. Venez nombreux pour nous permettre de conserver la salle. Pourquoi mardi? Parce que les jeudis, vendredis et samedis sont réservés à la musique «jeune».

Fête du 100e: un chaleureux merci à la brigade de cuisine Bürki, Perret père et fils, Troillet, à leurs épouses et à Mme Pouly qui ont peiné deux jours durant pour vous servir cet excellent souper de fête. Merci aussi au comité du 100e *in corpore* et à tous ceux qui ont aidé à la réussite de cet anniversaire.

Goy

SOCIÉTÉ D'APICULTURE DU CHAMOSSAIRE, BEX ET ENVIRONS

Notre prochaine réunion aura lieu le **mardi 14 octobre, à 20 h.,** à l'Hôtel de Ville de Bex.

Les réunions de cet hiver s'adressent aussi bien aux débutants qu'aux apiculteurs expérimentés.

Le conseiller

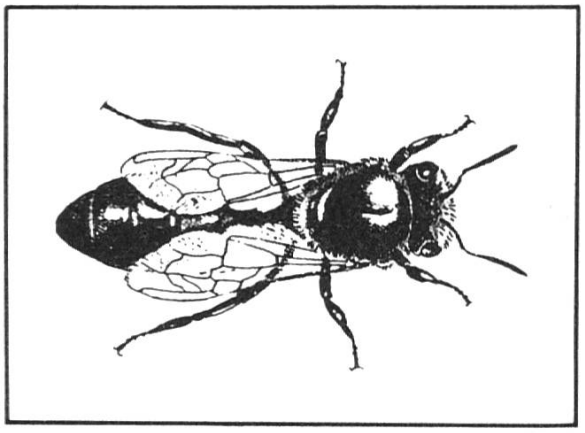

NOUVEAU ET GRATUIT:
Le sac à vieille cire de BIENEN-MEIER!

Vous économisez la moitié du prix de la cire gaufrée en nous envoyant régulièrement vos vieilles cires pour les transformer en **rayons ULTRA!**

Utilisez dans ce but notre nouveau sac spécial gratuit avec étiquette, pour vos envois postaux jusqu'à 20 kg, ce qui vous évite de payer une surtaxe pour colis encombrants.

Important:
1. Libérez les vieux rayons de leurs cadres et introduisez-les dans le sac **sans les réduire en morceaux ni les écraser.**
2. Emballez séparément les opercules, les cassures de cire gaufrée et la cire fondue (nous pourrons ainsi vous faire profiter d'un maximum de rendement en cire).

SAC A VIEILLE CIRE GRATUIT

Veuillez me faire parvenir

..... **sac(s) à vieille cire**
BIENEN-MEIER

Nom _____

Prénom _____

Rue _____

NPA _____ Localité _____

Veuillez remplir dûment le coupon et l'envoyer à:

BIENEN MEIER KÜNTEN

5444 Künten (AG), Tél. 056 96 13 33

J.A. 1820 Montreux 1

GRAND CHOIX DE MATÉRIEL POUR UNE APICULTURE EFFICACE

EFFICACITÉ PRATIQUE ET RENTABILITÉ

prouvée chez les professionnels depuis plus de 60 ans. (Certaines ruches des premières années sont toujours en service!) Quoi de mieux?

Fait-on plus de miel avec du matériel plus cher?

N.B. Nous vous signalons que les formalités de détaxe sont simplifiées et que nous pouvons détaxer à partir de 350 FF (environ Fr.s. 95.—).

Max MENTHON s. à r.l.

36 et 38, rue du Commerce

F-74200 THONON (France)

Tél. (50) 71 03 22

Ets MENTHON

Tirage justifié: 5600 ex.

Imprimerie Corbaz S.A., Montreux