Zeitschrift: Journal suisse d'apiculture
Herausgeber: Société romande d'apiculture
Band: 83 (1986)
Heft: 3

Rubrik: Billet du président

Nutzungsbedingungen
Die ETH-Bibliothek ist die Anbieterin der digitalisierten Zeitschriften auf E-Periodica. Sie besitzt keine Urheberrechte an den Zeitschriften und ist nicht verantwortlich für deren Inhalte. Die Rechte liegen in der Regel bei den Herausgebern beziehungsweise den externen Rechteinhabern. Das Veröffentlichen von Bildern in Print- und Online-Publikationen sowie auf Social Media-Kanälen oder Webseiten ist nur mit vorheriger Genehmigung der Rechteinhaber erlaubt. Mehr erfahren

Conditions d'utilisation
L'ETH Library est le fournisseur des revues numérisées. Elle ne détient aucun droit d'auteur sur les revues et n'est pas responsable de leur contenu. En règle générale, les droits sont détenus par les éditeurs ou les détenteurs de droits externes. La reproduction d'images dans des publications imprimées ou en ligne ainsi que sur des canaux de médias sociaux ou des sites web n'est autorisée qu'avec l'accord préalable des détenteurs des droits. En savoir plus

Terms of use
The ETH Library is the provider of the digitised journals. It does not own any copyrights to the journals and is not responsible for their content. The rights usually lie with the publishers or the external rights holders. Publishing images in print and online publications, as well as on social media channels or websites, is only permitted with the prior consent of the rights holders. Find out more

Download PDF: 10.12.2025

ETH-Bibliothek Zürich, E-Periodica, https://www.e-periodica.ch

Billet du président

Depuis quelques instants déjà, devant cette page blanche, mes yeux fixent quelque chose qu'ils ne voient pas tandis que dans ma tête fusent des souvenirs de toutes sortes!

Un drôle de sentiment d'attachement et d'amitié me pince le cœur. Pourquoi cette émotion subite, dirais-tu, mon cher Ambroise de la SAR?

Ce doit être parce qu'après tant d'années passées au comité central de la Société romande d'apiculture — douze ans de rédaction et trois ans de présidence — je rencontre certaines difficultés à éloigner de mon esprit la pensée que la SAR ne sera bientôt plus pour moi ce bien précieux auquel je me suis tellement attaché et que j'ai depuis si longtemps considéré comme étant mien à part entière! Il me semble avoir pris racine dans cette bonne terre défrichée par les Bertrand, de Ribeaucourt, de Dardel, de Blonay, Orsat, Jaquet et Burnat, et, plus proches de nous, les Bovey et Paroz. Il faut devoir prendre la plume pour rédiger un ultime billet de président pour ressentir ce pincement au cœur dont je parlais plus haut. Eh oui, mon cher Ambroise de la SAR, je n'aurai jamais plus l'occasion d'écrire mon billet de président puisque, dès le 15 mars prochain, je rentrerai dans le rang.

Cependant, il m'arrivera certainement, l'une ou l'autre fois dans le courant de l'année, de te dire bonjour par la voie de notre Journal suisse d'apiculture. Je continuerai à t'appeler *mon cher Ambroise de la SAR* car nous nous connaissons bien depuis tant de temps. Mon amitié pour toi durera et elle sera indéfectible, j'en suis sûr!

Pour l'heure, il faut que je te dise que le samedi 15 mars 1986 se déroulera une assemblée des délégués pareille à celles qui l'ont précédée. Les unes sont un peu plus remuantes que les autres, certaines durent plus ou moins longtemps mais rares sont celles qui dénaturent le véritable but que s'est fixé la vieille société à laquelle nous appartenons tous. Il est vrai que les bons travaux de sélection effectués sur nos abeilles semblent produire d'heureux effets sur les apiculteurs eux-mêmes. C'est la raison pour laquelle je peux me réjouir à l'avance de saluer toute la cohorte des délégués des sections d'apiculture de Suisse romande le matin du 15 mars.

Cette année-ci, il n'y aura pas de déficit à éponger ni de budget à rogner. Les comptes de l'exercice 1985 bouclent par un bénéfice appréciable et le budget 1986 est réjouissant. Ainsi, nous pourrons tout bonnement enjamber la question de la cotisation prochaine.

Lorsque nous aurons renouvelé les mandats de MM. Thiévent et Cochard et que nous aurons intronisé deux nouveaux membres au comité central en remplacement de M. Monney et de

moi-même, nous doterons notre vieille SAR d'un président tout neuf, après quoi les vœux des sections et les divers seront de la revue.

Dès 13 heures, comme chaque année, pour resserrer les liens qui nous unissent, nous nous mettrons à table pour déguster:
un bon potage Crécy,
un rôti de bœuf lardé,
des pommes mousseline,
une jardinière de légumes,
un délice glacé moka ou du fromage de Gruyère.

Quand la fête sera terminée, ton ancien rédacteur et président sortant reprendra le chemin du Vieux Pays en remerciant la divine Providence de lui avoir donné l'occasion de vivre une expérience enrichissante, parsemée d'amitiés durables et de joies suaves.

Que vivent les quarante-sept sections d'apiculture de Suisse romande pour que vivent les sept fédérations cantonales afin que se perpétue la Société d'apiculture de Romandie!

Sion, le 12 février 1986.

A. Fournier

NOUS FABRIQUONS

Cadres de ruches DB, suisses Burki, montés nus, percés, ou non montés.
Marchandise de premier choix, en sapin épicéa du Risoud. Prix avantageux. Rabais de quantité.
Fabrication spéciale de tous cadres sur mesure.

Pour un cadre de qualité, une seule adresse:
L. Berney, articles en bois
Crêt-Meylan 25, Le Brassus, tél. 021/85 43 82

De la ruche à l'alvéole

beaucoup de matériel apicole

NOUVEAU! Ruche en 3 parties, avec fond mobile, spécialement conçue pour affronter la varroase.
Système «Schneider» modifié

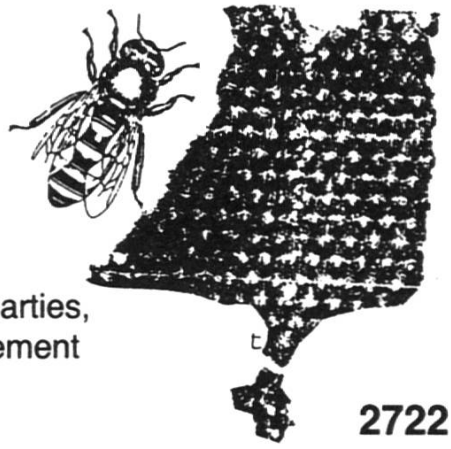

Ouvert tous les jours de 9 h. à 11 h.

ARTAPIS
B. Lehmann
2722 Les Reussilles
✆ 032/97 45 77