Zeitschrift: Journal suisse d'apiculture
Herausgeber: Société romande d'apiculture
Band: 81 (1984)
Heft: 12

Nachwort: Nécrologie

Nutzungsbedingungen
Die ETH-Bibliothek ist die Anbieterin der digitalisierten Zeitschriften auf E-Periodica. Sie besitzt keine Urheberrechte an den Zeitschriften und ist nicht verantwortlich für deren Inhalte. Die Rechte liegen in der Regel bei den Herausgebern beziehungsweise den externen Rechteinhabern. Das Veröffentlichen von Bildern in Print- und Online-Publikationen sowie auf Social Media-Kanälen oder Webseiten ist nur mit vorheriger Genehmigung der Rechteinhaber erlaubt. Mehr erfahren

Conditions d'utilisation
L'ETH Library est le fournisseur des revues numérisées. Elle ne détient aucun droit d'auteur sur les revues et n'est pas responsable de leur contenu. En règle générale, les droits sont détenus par les éditeurs ou les détenteurs de droits externes. La reproduction d'images dans des publications imprimées ou en ligne ainsi que sur des canaux de médias sociaux ou des sites web n'est autorisée qu'avec l'accord préalable des détenteurs des droits. En savoir plus

Terms of use
The ETH Library is the provider of the digitised journals. It does not own any copyrights to the journals and is not responsible for their content. The rights usually lie with the publishers or the external rights holders. Publishing images in print and online publications, as well as on social media channels or websites, is only permitted with the prior consent of the rights holders. Find out more

Download PDF: 09.12.2025

ETH-Bibliothek Zürich, E-Periodica, https://www.e-periodica.ch

Nécrologie

SECTION DE FRIBOURG

† M. Paul BLANC, retraité, Mézières/FR

Samedi 20 octobre, en l'église de Mézières, on rendait les derniers honneurs à notre ami Paul Blanc, qui nous a quittés dans sa 84e année. M. Paul Blanc fut un collaborateur très apprécié de la famille de M. Gilbert Oberson, de Mézières, puisqu'il y avait plus de cinquante ans qu'il était à son service. Malgré son grand âge, il était toujours très actif; pourtant, il y a quelques mois, la maladie l'obligea à quitter ses employeurs pour être hospitalisé.

Comme apiculteur, il s'occupait d'un petit rucher situé près de la ferme; il trouvait en ses abeilles joie et repos. Il fit ainsi partie de notre société durant de nombreuses années. Par sa présence lors de nos rencontres, il manifestait un grand intérêt pour tout ce qui touche à la cause apicole.

Chacun gardera un excellent souvenir de ce brave homme et nous exprimons à sa parenté, ainsi qu'à la famille de M. Gilbert Oberson, notre plus vive sympathie.

Le secrétaire

SECTION DE NYON

† Auguste FALCY

Les apiculteurs de la section de Nyon ont perdu avec tristesse un des leurs en la personne de M. Auguste Falcy, membre honoraire de la section de Nyon, membre du comité pendant près de vingt ans et vétéran de la SAR, à

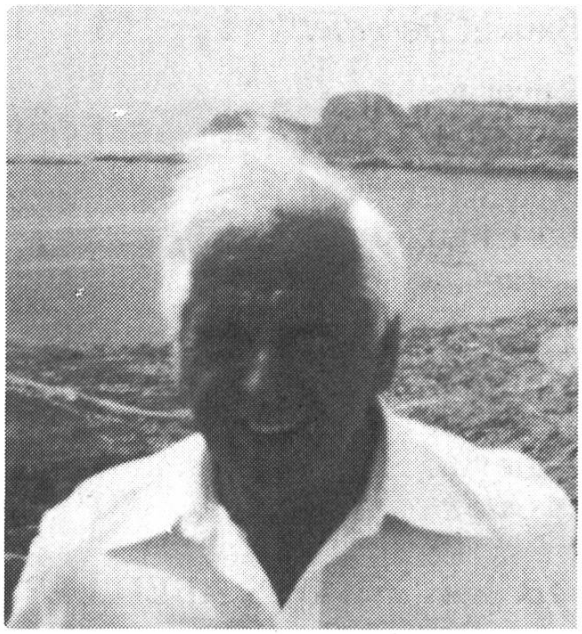

laquelle il a été fidèle pendant quarante-quatre ans. Après plusieurs mois de maladie, Auguste Falcy s'en est allé, non sans souffrir moralement et physiquement. Il était âgé de 73 ans. C'était un citoyen plein de savoir-vivre et plein d'attention pour son prochain. Son amour pour les fleurs était si grand qu'à chaque occasion de fêter soit les vétérans, soit d'autres membres, il avait une fleur ou un bouquet à offrir. Il avait un grand amour pour ses abeilles et il aimait cette société. Sentant ses forces diminuer, il donna sa démission de membre du comité en 1983.

Que son épouse et ses enfants veuillent bien accepter les sincères condoléances de la part des apiculteurs de la section de Nyon.

SOCIÉTÉ D'APICULTURE DE LA CHAUX-DE-FONDS ET ENVIRONS

† **Werner UMMEL**

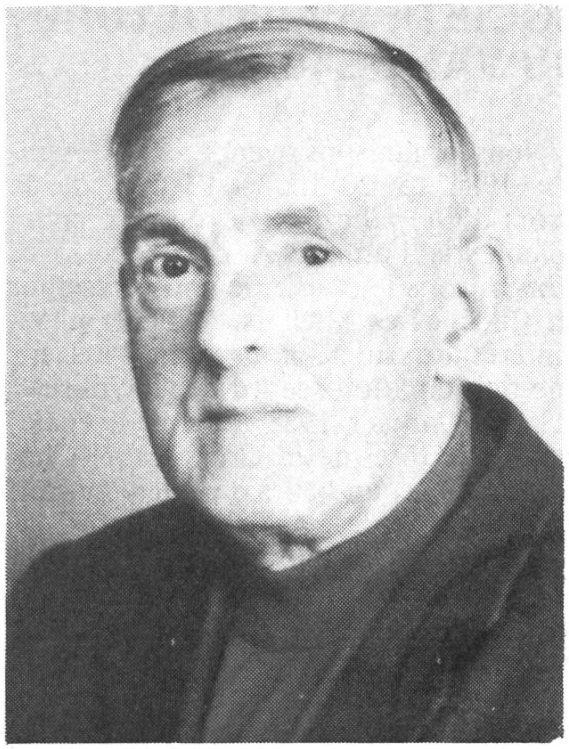

Au soir du 5 novembre 1984, notre membre et ami Werner Ummel s'en est allé, à l'âge de 72 ans. Entré dans la Romande en 1943, membre fondateur de la Société d'apiculture de La Chaux-de-Fonds et environs, il participait activement aux manifestations de la société. Que ce soit aux assemblées générales, aux séances de vulgarisation, aux sorties de toute nature, il était des nôtres et apportait avec son bon sens une réconfortante sérénité.

Profondément croyant, tolérant, il comptait une foule d'amis, que la chapelle des Bulles ne put contenir; cette chapelle, sise dans ce magnifique vallon des Bulles-Valanvron près de La Chaux-de-Fonds le voyait régulièrement avec sa famille.

Agriculteur, il avait repris le domaine paternel, flanqué d'un joli rucher à proximité de la ferme. Et c'est tout naturellement qu'il s'est mis à l'apiculture.

Il avait remis son train de campagne à son fils, mais avait gardé le rucher. Il avait du temps maintenant et voulait remplir toutes les ruches. Il avait fait des projets pour l'an prochain et avait acheté des reines sélectionnées. Mais c'est Là-Haut, avec la cohorte des apiculteurs partis avant lui, qu'il s'occupera des abeilles. La société perd en lui non seulement un membre dévoué (il a fonctionné longtemps comme vérificateur des comptes), mais un ami, dont la présence nous manquera.

A son épouse, ses enfants et petits-enfants, nous tenons à témoigner ici notre profonde sympathie.

G. D.

NOTE DE LA RÉDACTION

Tous les envois concernant le «Journal suisse d'Apiculture» doivent **parvenir** à l'adresse ci-dessous **pour le 15** de chaque mois **au plus tard**. Passé ce délai, la parution n'est plus assurée. Veuillez donc poster vos ultimes envois le 13, voire le 14 (attention aux week-ends et jours fériés).

Pas d'annonces ou de communiqués par téléphone.

Merci de votre compréhension.

«Journal suisse d'Apiculture»
J.-P. Cochard, rédacteur
1411 Cronay