Zeitschrift: Journal suisse d'apiculture
Herausgeber: Société romande d'apiculture
Band: 81 (1984)
Heft: 11

Nachruf: Nécrologie

Nutzungsbedingungen
Die ETH-Bibliothek ist die Anbieterin der digitalisierten Zeitschriften auf E-Periodica. Sie besitzt keine Urheberrechte an den Zeitschriften und ist nicht verantwortlich für deren Inhalte. Die Rechte liegen in der Regel bei den Herausgebern beziehungsweise den externen Rechteinhabern. Das Veröffentlichen von Bildern in Print- und Online-Publikationen sowie auf Social Media-Kanälen oder Webseiten ist nur mit vorheriger Genehmigung der Rechteinhaber erlaubt. Mehr erfahren

Conditions d'utilisation
L'ETH Library est le fournisseur des revues numérisées. Elle ne détient aucun droit d'auteur sur les revues et n'est pas responsable de leur contenu. En règle générale, les droits sont détenus par les éditeurs ou les détenteurs de droits externes. La reproduction d'images dans des publications imprimées ou en ligne ainsi que sur des canaux de médias sociaux ou des sites web n'est autorisée qu'avec l'accord préalable des détenteurs des droits. En savoir plus

Terms of use
The ETH Library is the provider of the digitised journals. It does not own any copyrights to the journals and is not responsible for their content. The rights usually lie with the publishers or the external rights holders. Publishing images in print and online publications, as well as on social media channels or websites, is only permitted with the prior consent of the rights holders. Find out more

Download PDF: 09.12.2025

ETH-Bibliothek Zürich, E-Periodica, https://www.e-periodica.ch

Nécrologie

SECTION DES ALPES

† Jean-Pierre GUILLET

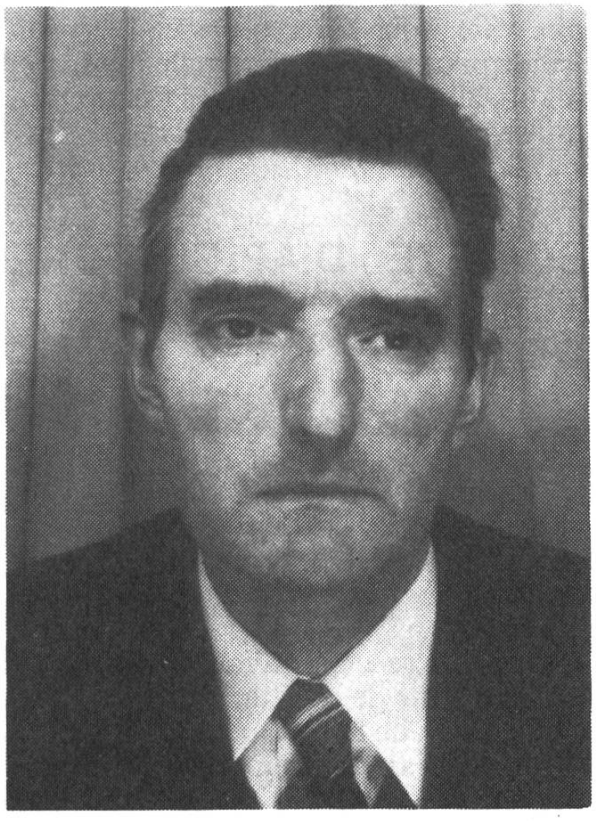

Incroyable... mais malheureusement vrai. Jean-Pierre Guillet, le dévoué et combien compétent président de la belle section des «Alpes» nous a quittés. Telle est la nouvelle qui se propagea samedi 13 octobre, à laquelle personne ne pouvait accorder crédit tant elle était déconcertante. Et pourant, nous devions nous rendre à l'évidence, Jean-Pierre Guillet venait de succomber à un infarctus à l'âge de 49 ans.

Le président des «Alpes» était un homme hors du commun. Tout jeune, il eut à faire face à une existence où bien des aléas ne furent pas des plus agréables. Adolescent, il travailla à l'usine. Doué, travailleur acharné, il améliora son sort et était parvenu, à force de volonté et de persévérance, à la situation enviable de contrôleur d'impôts à la Recette de Vevey.

Très dévoué, Jean-Pierre Guillet l'était également pour la cause apicole. Il y a plus de dix ans, il reprenait la fonction de caissier des «Alpes» et remplissait ce mandat à la satisfaction de tous. A l'automne 1982, l'assemblée des «Alpes» lui faisait confiance et l'appelait à la présidence de cette grande section, où un bel avenir lui était réservé. Durant douze ans également, il a déployé une grande activité au sein du comité de la Fédération vaudoise d'apiculture, où ses suggestions, ses propositions étaient toujours empreintes de son énergie, de son tempérament, mais aussi et surtout d'une belle sincérité.

L'incinération, qui a eu lieu au crématoire de Vevey, fut pour de nombreux amis l'occasion de lui rendre un dernier hommage. A sa famille éplorée, mais tout spécialement à son épouse et à ses enfants, nous réitérons encore toute notre sympathie.

Le comité

SECTION DE MORGES

† Armand PAQUIER

Après le nourrissement et le calfeutrage de ses ruches, l'apiculteur relève la tête et jette un regard au-dessus des brumes automnales sur l'année 1984: départ difficile à cause d'un printemps tardif, conditions de vol peu favorables au moment de la floraison, essaimage excessif à la fin de mai. C'est à cette

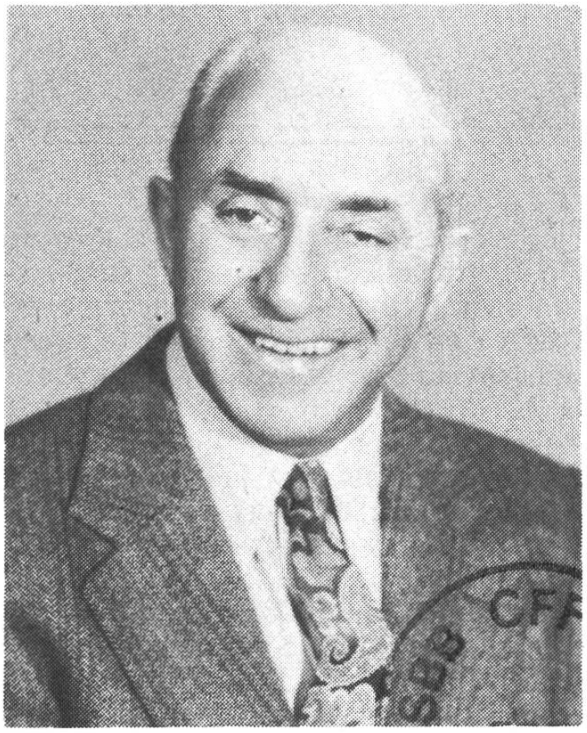

époque, le 25 mai exactement, que la section de Morges a eu le chagrin de perdre un de ses fidèles membres: Armand Paquier.

Il était né à Lussy le 16 septembre 1910, dans une ancienne famille paysanne où tout était vénérable: les grands-parents, les oncles, la maison, la cave. Il avait gardé de cette atmosphère une grande fidélité et un grand respect pour les règles établies. Après Lussy, il fréquenta l'école à Chardonne; il revint dans son village où il fut un citoyen actif: trente ans secrétaire communal, membre des sociétés locales, il était apprécié pour son humour et sa forte mémoire. Déjà apiculteur en 1930, il reprend cette activité en 1943 et fait partie de la section de Morges. C'est également en 1943 qu'il s'était marié avec Anne-Marie Senften. De cette union naquit un fils, Yves, député à St-Prex, qui lui donna trois petits-enfants dont l'aîné, Samuel, reprendra les occupations du rucher et l'élevage des abeilles.

Armand Paquier quitta Lussy pour habiter Morges, se rapprochant ainsi de son lieu de travail: d'abord à la SIM puis vingt-cinq ans chez Saurer. Ses abeilles sont restées à Lussy où il venait souvent retrouver sa maison natale — où la cave s'est transformée en caveau — soigner ses ruches et parler, avec les vieux du village, du passé qu'il aimait faire revivre.

En cette fin d'année où les soirées s'allongent, les passe-temps d'Armand Paquier nous rappellent sa vie simple et heureuse: le bricolage, la lecture, les trains miniatures. Tous ces bons souvenirs vont nous aider à passer la saison froide pour qu'avec sa famille, ses amis, ses abeilles, nous puissions retrouver un printemps chaud et lumineux.

La section de Morges et environs

SOCIÉTÉ D'APICULTURE «LE CHAMOSSAIRE» DE BEX

† Vincent CHAPALAY

Les apiculteurs de Bex et environs ont appris avec tristesse le décès de M. Vincent Chapalay, enlevé subitement à son entourage.

Entré dans la SAR en 1945, il devait cette année recevoir la médaille pour les quarante ans de sociétariat.

Toujours de bonne humeur, il a mené son rucher avec sérieux, toutefois avec des idées bien à lui!

Il nous a quittés, mais son souvenir nous reste, celui d'une amitié parfaite et d'une humeur toujours au beau fixe.

A son épouse et ses enfants, nous présentons nos sentiments de vive sympathie.

Le comité

LA CÔTE NEUCHÂTELOISE

† Jean BONJOUR

Nous avons le grand chagrin de vous annoncer le décès de notre cher ami Jean Bonjour, de Lignières, qui s'en est

allé assez subitement dans sa 72e année.

Entré dans notre société en 1935, il avait reçu les distinctions de vétéran en 1969 puis 1975. Membre du comité de 1958 à 1978, il a aussi assumé la responsabilité d'inspecteur sanitaire des abeilles dans son cercle de 1950 à 1969. Durant ces nombreuses années au comité, nous avons eu le privilège d'apprécier sa gentillesse et ses compétences apicoles. Il a régulièrement pris part à toutes nos manifestations, souvent accompagné de son épouse. Bien que faisant partie des pouvoirs législatifs puis exécutifs de son village, il a néanmoins accepté de recevoir chez lui, à plusieurs reprises, les groupements d'apiculteurs. A ces occasions, chacun pouvait se régaler sans retenue des fameux produits de sa boulangerie.

Nous perdons un ami sincère et dévoué, passionné par ses abeilles.

Nous présentons à sa chère épouse et à toute sa famille nos plus sincères condoléances.

Le comité

Convocations

SOCIÉTÉ D'APICULTURE DE LAUSANNE

Prochaine rencontre: **vendredi 16 novembre, à 19 h 30,** pour une soirée choucroute, au local habituel, Brasserie Feldschlösschen à Chailly. Prix: Fr. 20.—

S'inscrire jusqu'au 9 novembre auprès de notre président Charles Goy, boulevard de Grancy 23, à Lausanne, tél. 26 64 56.

Le comité

SOCIÉTÉ D'APICULTURE AJOIE - CLOS-DU-DOUBS

Les membres de la société sont cordialement invités à participer à l'assemblée d'automne qui se tiendra au Restaurant de la Cigogne, à Miécourt, **le vendredi 16 novembre, à 20 h.** L'ordre du jour sera le suivant:

1 . Ouverture.
2. Désignation des scrutateurs.
3. Procès-verbal de l'Assemblée générale de printemps du 6 avril 1984.
4. Saison apicole 1984
   a) récolte 1984 - rapport du président,
   b) sortie annuelle,
   c) cours de vulgarisation,
   d) contrôle du miel,
   e) vente de boîtes de miel.
5. Etat sanitaire du rucher ajoulot.
6. Divers et imprévus.
7. Conférence de M. Karl Wyder, président de la Fédération d'apiculture du Haut-Valais et membre de la Fédération suisse, sur le thème **«Une visite chez Frère Adam en Angleterre».**

Une belle soirée en perspective, agrémentée de diapositives qui intéresseront tous — ou presque tous — les apiculteurs de la section.

SOCIÉTÉ D'APICULTURE DU VAL-DE-RUZ

Vous êtes tous conviés à participer au cours de vulgarisation qui aura lieu **le vendredi 9 novembre 1984, à 20 h.,** à