Zeitschrift: Journal suisse d'apiculture
Herausgeber: Société romande d'apiculture
Band: 80 (1983)
Heft: 6

Nachruf: Nécrologie

Nutzungsbedingungen
Die ETH-Bibliothek ist die Anbieterin der digitalisierten Zeitschriften auf E-Periodica. Sie besitzt keine Urheberrechte an den Zeitschriften und ist nicht verantwortlich für deren Inhalte. Die Rechte liegen in der Regel bei den Herausgebern beziehungsweise den externen Rechteinhabern. Das Veröffentlichen von Bildern in Print- und Online-Publikationen sowie auf Social Media-Kanälen oder Webseiten ist nur mit vorheriger Genehmigung der Rechteinhaber erlaubt. Mehr erfahren

Conditions d'utilisation
L'ETH Library est le fournisseur des revues numérisées. Elle ne détient aucun droit d'auteur sur les revues et n'est pas responsable de leur contenu. En règle générale, les droits sont détenus par les éditeurs ou les détenteurs de droits externes. La reproduction d'images dans des publications imprimées ou en ligne ainsi que sur des canaux de médias sociaux ou des sites web n'est autorisée qu'avec l'accord préalable des détenteurs des droits. En savoir plus

Terms of use
The ETH Library is the provider of the digitised journals. It does not own any copyrights to the journals and is not responsible for their content. The rights usually lie with the publishers or the external rights holders. Publishing images in print and online publications, as well as on social media channels or websites, is only permitted with the prior consent of the rights holders. Find out more

Download PDF: 10.12.2025

ETH-Bibliothek Zürich, E-Periodica, https://www.e-periodica.ch

Nécrologie

SOCIÉTÉ D'APICULTURE DE LA BÉROCHE ET ENVIRONS

† Léon MONNIER

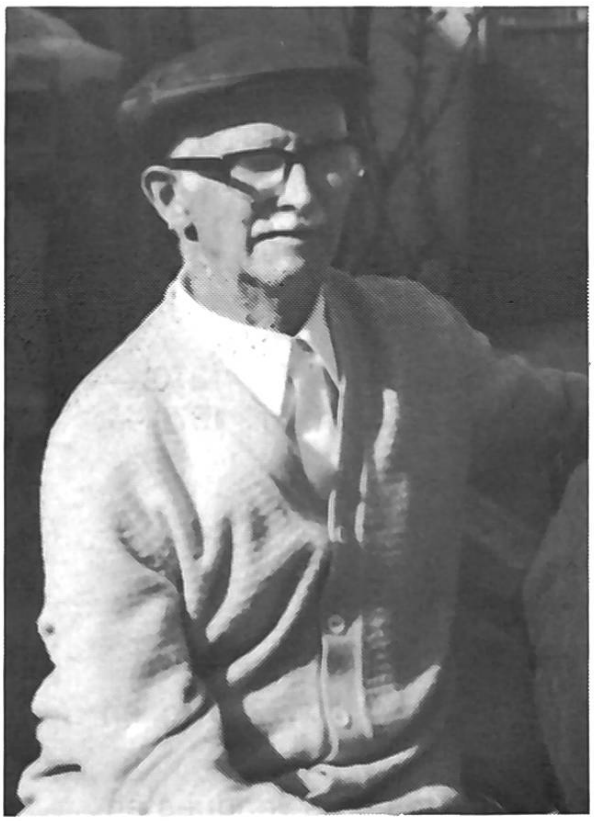

Plus de trois mois se sont écoulés depuis le jour où, accompagné d'une foule nombreuse de parents, d'amis et d'apiculteurs, tu nous as dit: «Adieu».

Notre ami apiculteur **Léon Monnier** nous a quittés le **2 février 1983**. Homme de première heure, il est entré dans notre société en **1924** et il ne l'a jamais quittée. Il participait à toutes les manifestations qui touchaient l'apiculture.

Nous garderons de lui un souvenir ému et exprimons à sa famille nos sentiments de sincère sympathie.

Le comité

† Théodore BAILLOD

A l'entrée de la saison apicole, plus précisément le 4 mai 1983, notre section a perdu l'un de ses plus fidèles membres. Notre ami Théo Baillod s'est éteint après une longue et pénible maladie. Certes, tous le savaient atteint dans sa santé, mais son départ a, malgré tout, frappé tous ses amis. Plein de volonté et courageusement, la veille de l'opération dont il ne devait pas se remettre, Théo était encore à son rucher afin de s'assurer que tout était bien en ordre pour la durée de son hospitalisation, mais cette dernière visite avait surtout pour raison un adieu à ses chères abeilles.

M. Baillod était inspecteur pour le district de La Chaux-de-Fonds, apprécié de tous, tant ses compétences étaient grandes. Théo était l'ami sur qui chacun pouvait compter, et les conseils qu'il donnait aux apiculteurs, débutants ou non, étaient toujours les bienvenus. Durant de longues années, il fit partie du comité et fut sans doute l'un des membres les plus dévoués de la société. Il serait trop long d'énumérer ici les innombrables services qu'il nous a rendus.

Membre de la société depuis 52 ans, il avait reçu ce printemps le diplôme de membre honoraire.

Nous te disons, cher Théo, un dernier adieu, et à ta famille nous exprimons notre sincère sympathie.

P. P.