Zeitschrift: Journal suisse d'apiculture
Herausgeber: Société romande d'apiculture
Band: 76 (1979)
Heft: 9

Titelseiten

Nutzungsbedingungen
Die ETH-Bibliothek ist die Anbieterin der digitalisierten Zeitschriften auf E-Periodica. Sie besitzt keine Urheberrechte an den Zeitschriften und ist nicht verantwortlich für deren Inhalte. Die Rechte liegen in der Regel bei den Herausgebern beziehungsweise den externen Rechteinhabern. Das Veröffentlichen von Bildern in Print- und Online-Publikationen sowie auf Social Media-Kanälen oder Webseiten ist nur mit vorheriger Genehmigung der Rechteinhaber erlaubt. Mehr erfahren

Conditions d'utilisation
L'ETH Library est le fournisseur des revues numérisées. Elle ne détient aucun droit d'auteur sur les revues et n'est pas responsable de leur contenu. En règle générale, les droits sont détenus par les éditeurs ou les détenteurs de droits externes. La reproduction d'images dans des publications imprimées ou en ligne ainsi que sur des canaux de médias sociaux ou des sites web n'est autorisée qu'avec l'accord préalable des détenteurs des droits. En savoir plus

Terms of use
The ETH Library is the provider of the digitised journals. It does not own any copyrights to the journals and is not responsible for their content. The rights usually lie with the publishers or the external rights holders. Publishing images in print and online publications, as well as on social media channels or websites, is only permitted with the prior consent of the rights holders. Find out more

Download PDF: 09.12.2025

ETH-Bibliothek Zürich, E-Periodica, https://www.e-periodica.ch

76e année *N° 9* *Septembre 1979*

JOURNAL SUISSE D'APICULTURE

SOMMAIRE: *Editorial:* J'ai 100 ans: A. Fournier — *Fac-similé du Bulletin d'Apiculture pour la Suisse romande de janvier 1879:* Ed. Bertrand — *Programme des journées des 1 et 2 septembre 1979* — *Au Journal:* E. Farron — *Billet du président:* A. Paroz — *Quelques réflexions d'un ancien rédacteur:* G. Matthey — *100 ans ensemble:* A. Doudin — *Une société entre dans son cinquantenaire:* G. Chassot — *Section de la Côte neuchâteloise:* E. Rosselet — *Renseignements administratifs* — *Communiqué SAR:* Prix des miels 1979 — *Société romande d'apiculture:* Assemblée des délégués — *Documentation scientifique:* Les instruments de mesure de l'abeille: P. Zimmermann — *Conseils aux débutants:* M. Léchaire — *Echos de partout:* T. Muller — *Tribune libre:* L'évolution vers l'abeille sociale: M. Favez — *Variétés:* A beau se vanter qui revient de loin: Ad. Goy — *Calendrier apicole:* Septembre: Soavi — *Vie de nos sections: nécrologie - communiqués - convocations - comptes rendus - annonces.*

TARIF DES ANNONCES ET ABONNEMENTS

PAGES DE COUVERTURE: 1/1 Fr. 110.—.
PAGES INTÉRIEURES: 1/1 Fr. 100.—, 3/4 Fr. 85.—, 1/2 Fr. 60.—, 1/4 Fr. 30.—, 1/8 Fr. 15.—. Ces prix s'entendent nets.

Les annonces doivent parvenir à M. André Fournier, La Poudrière/Platta, Sion, jusqu'au 15. Après cette date, la parution n'est plus garantie.

Abonnement Suisse: Fr. 14.— **Etranger: Fr. 18.—** **Chèques postaux 10-1480**

Scierie - Caisserie

Tous les bois pour la construction
Fabrication de caisses et harasses
en tous genres
Caisses maritimes, palettes perdues

GEORGES PARÉAZ

1261 LA RIPPE-sur-Nyon Tél. (022) 67 12 29

LE RUCHER ÉCOLE

de l'Institut agricole de l'Etat de Fribourg à Grangeneuve, 1725 POSIEUX

avec ses équipements spécialisés est au service de
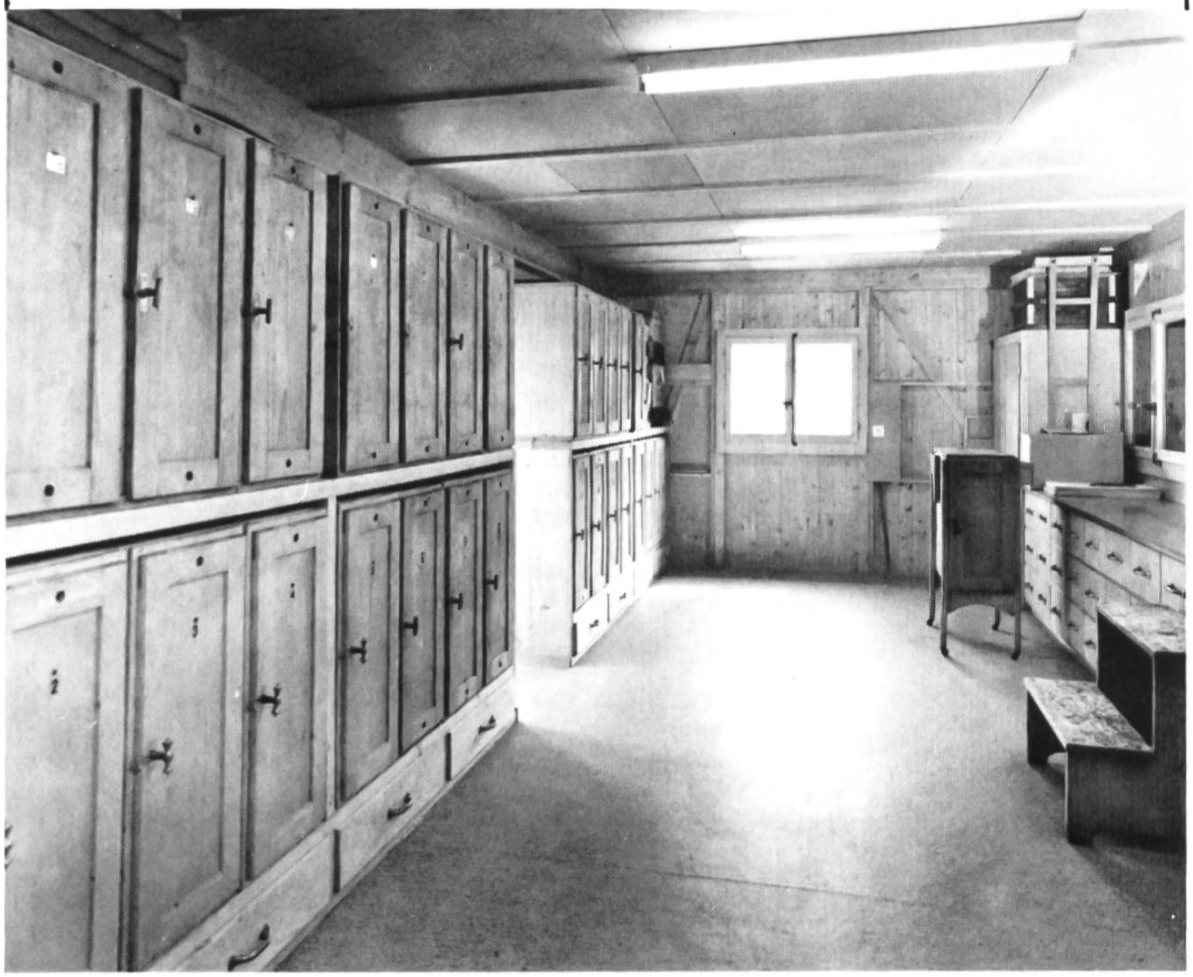
LA FORMATION PROFESSIONNELLE DES APICULTEURS