Zeitschrift: Journal suisse d'apiculture
Herausgeber: Société romande d'apiculture
Band: 75 (1978)
Heft: 4

Werbung

Nutzungsbedingungen
Die ETH-Bibliothek ist die Anbieterin der digitalisierten Zeitschriften auf E-Periodica. Sie besitzt keine Urheberrechte an den Zeitschriften und ist nicht verantwortlich für deren Inhalte. Die Rechte liegen in der Regel bei den Herausgebern beziehungsweise den externen Rechteinhabern. Das Veröffentlichen von Bildern in Print- und Online-Publikationen sowie auf Social Media-Kanälen oder Webseiten ist nur mit vorheriger Genehmigung der Rechteinhaber erlaubt. Mehr erfahren

Conditions d'utilisation
L'ETH Library est le fournisseur des revues numérisées. Elle ne détient aucun droit d'auteur sur les revues et n'est pas responsable de leur contenu. En règle générale, les droits sont détenus par les éditeurs ou les détenteurs de droits externes. La reproduction d'images dans des publications imprimées ou en ligne ainsi que sur des canaux de médias sociaux ou des sites web n'est autorisée qu'avec l'accord préalable des détenteurs des droits. En savoir plus

Terms of use
The ETH Library is the provider of the digitised journals. It does not own any copyrights to the journals and is not responsible for their content. The rights usually lie with the publishers or the external rights holders. Publishing images in print and online publications, as well as on social media channels or websites, is only permitted with the prior consent of the rights holders. Find out more

Download PDF: 09.12.2025

ETH-Bibliothek Zürich, E-Periodica, https://www.e-periodica.ch

Apiculteurs, attention aux provisions !

Vous laissez perdre chaque année de nombreux essaims, nucléi ou colonies par manque de nourriture. Prévenez toute surprise désagréable en ayant toujours sous la main une réserve de bon CANDI AU MIEL du pays toujours prêt à l'usage.

Livrable sur

Cadres de corps DB-DT : env. 4,5 kg.
Cadres de hausse DB-DT : env. 2,2 kg.
Cadres suisses (Burki) : env. 3,5 kg.
En cartons pour ruches DB-DT : env. 1 kg.
En cartons pour ruches suisses : env. 1 kg.
En blocs ronds pour Lienher : env. 0,350 kg.

Kg	1	10	20	50	100
Fr.	**5.—**	**4.90**	**4.80**	**4.70**	**4.50**

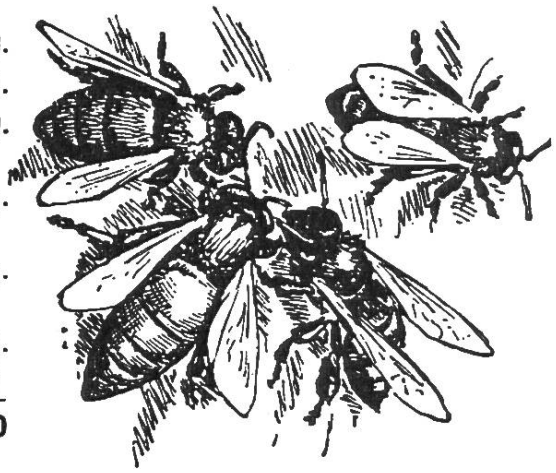

RITHNER FRERES - Chili 29 - 1870 MONTHEY (VS)
Fabrique de ruches et fournitures générales pour l'apiculture — Téléphone (025) 4 21 54

Pour cause de départ :
à vendre une ruche « gratte-ciel », 6 corps superposés, spécialement construite pour pratiquer le blocage de la ponte, orphelinage, translation du couvain, le remérage, séparer les abeilles butineuses des jeunes abeilles. (Cages de réclusion pour reines et remérage libre.)
4 ruches Ritter avec 3 corps superposés, nourrisseurs et plateaux spéciaux. Dans petit stand, convient très bien pour apiculteur débutant ou chevronné. Même opération que ruche « gratte-ciel », ou conduite sur désir comme ruche ordinaire.
7 corps de 9 cadres DB avec grilles à reines pour empêcher l'essaimage.
Egalement bidons à miel aluminium 25 kg. Ruches DB sans abeilles.
Une scie à ruban « Unic » avec transmission, moteur électrique.
Téléphone (038) 33 53 34, dès 16 h. 45 jusqu'à 22 h.

A vendre, ruchettes d'élevage, d'occasion, en bon état, pour pavillon, paroi arrière vitrée, comprenant 1 partition vitrée, 1 planche couvre-cadre, 1 coussin nourrisseur, soit :

24 ruchettes à 6 demi-cadres : Fr. 50.— la pièce ;
6 ruchettes à 12 demi-cadres : Fr. 70.— la pièce ;
2 ruchettes à 24 demi-cadres : Fr. 90.— la pièce.
(Pris en bloc : 10 % de rabais.)

RITHNER FRÈRES – 1870 Monthey
Tél. (025) 4 21 54.

A vendre **nuclei sur 4-5 et 6 cadres DB,** souche caucasienne 1er choix. Fr. 25.— le cadre plus la reine.

S'adresser : **ROBERT PRAZ, rue Aéroport 2, 1950 SION.**

A vendre **cadres sapin,** système Burki, corps de ruche et hausse 28 mm, ainsi que **5 nuclei.**

CLERC ROGER, 1751 ESTAVAYER-LE-GIBLOUX. - Tél. (037) 31 15 26.

Cause départ, à vendre **petit rucher pavillon 10 ruches DB** peuplées race caucasienne, démontable, couverture Eternit. A prendre sur place, prix avantageux.

Téléphoner le soir au (039) 36 12 64.

Transport de ruches.
Pour vos transports de colonies avec camionnette VW (env. 12 DB), Fr. 35.— l'heure, km compris jusqu'à 70 km. Départ et retour de Mollens.
P.-A. MARTIGNIER, apiculteur, « Les Oies », 1141 MOLLENS (VD). Tél. (021) 87 56 37, dès 19 h.

A vendre **6 ruches Burki,** 1 1/2 avec espace, en bloc de 2 (3 × 2). Fr. 480.— le tout.

Téléphone (027) 22 52 28, aux heures des repas.

Je cherche à acheter une certaine quantité de ruches peuplées ainsi que des nucleis sur 3 à 4 cadres, races indifférentes (système DB).

Téléphone (038) 66 14 82.

A vendre **6 ruches DB, peuplées,** en parfait état, à enlever tout de suite.

S'adresser : **Alb. KNEUSS, 2741 ESCHERT (BE). - Tél. (032) 93 22 45.**

A vendre **nucleis,** Fr. 25.— le cadre avec couvain et abeilles plus Fr. 25.— la reine marquée 1977, race carnolienne, ainsi que **ruches vides** en bon état, avec hausse Fr. 50.—, système DB.

J. PERIAT, 256, route de Thonon, 1246 CORSIER (GE). Tél. (022) 51 11 94.

Vu le **succès exceptionnel** que connaît

la ruche divisible CLAERR

(modèle déposé tous pays OCDE)

nous avons mis en service une

fabrication suisse

(sous licence)

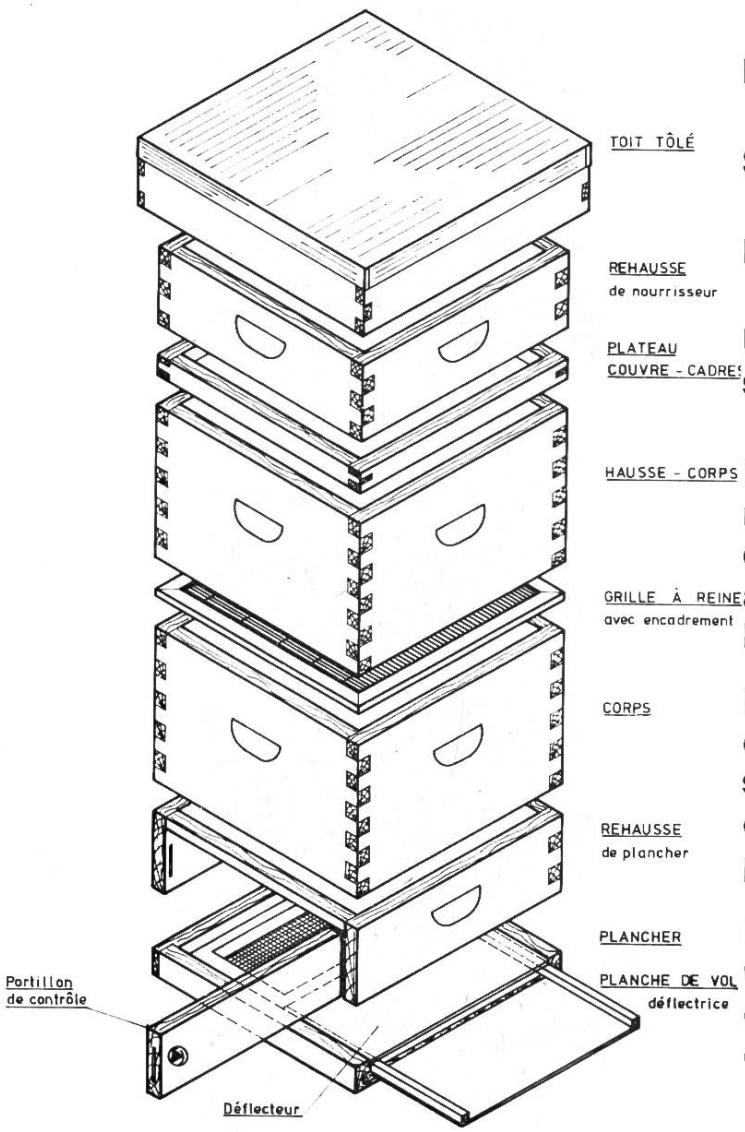

Maniable

Standardisée

Polyvalente

Un véritable système modulaire

La ruche CLAERR répond aux exigences des apiculteurs les plus avertis.

Elle est constituée en bois de **sapin du Valais**, de première qualité, parfaitement sec.

Elle est usinée par une équipe spécialisée depuis 30 ans dans le domaine du bois.

Livrable dès le 25 avril 1978 !

Descriptif-conduite de la ruche CLAERR plus une série de plans avec liste de prix : **Fr. 12.50.**

Apiculture Moderne
Lamberson 9

PIERRE ANTILLE

SIERRE
Tél. (027) 55 39 82