Zeitschrift: Journal suisse d'apiculture
Herausgeber: Société romande d'apiculture
Band: 73 (1976)
Heft: 9

Inhaltsverzeichnis

Nutzungsbedingungen
Die ETH-Bibliothek ist die Anbieterin der digitalisierten Zeitschriften auf E-Periodica. Sie besitzt keine Urheberrechte an den Zeitschriften und ist nicht verantwortlich für deren Inhalte. Die Rechte liegen in der Regel bei den Herausgebern beziehungsweise den externen Rechteinhabern. Das Veröffentlichen von Bildern in Print- und Online-Publikationen sowie auf Social Media-Kanälen oder Webseiten ist nur mit vorheriger Genehmigung der Rechteinhaber erlaubt. Mehr erfahren

Conditions d'utilisation
L'ETH Library est le fournisseur des revues numérisées. Elle ne détient aucun droit d'auteur sur les revues et n'est pas responsable de leur contenu. En règle générale, les droits sont détenus par les éditeurs ou les détenteurs de droits externes. La reproduction d'images dans des publications imprimées ou en ligne ainsi que sur des canaux de médias sociaux ou des sites web n'est autorisée qu'avec l'accord préalable des détenteurs des droits. En savoir plus

Terms of use
The ETH Library is the provider of the digitised journals. It does not own any copyrights to the journals and is not responsible for their content. The rights usually lie with the publishers or the external rights holders. Publishing images in print and online publications, as well as on social media channels or websites, is only permitted with the prior consent of the rights holders. Find out more

Download PDF: 09.12.2025

ETH-Bibliothek Zürich, E-Periodica, https://www.e-periodica.ch

73e année No 9 Septembre 1976

JOURNAL SUISSE D'APICULTURE

SOMMAIRE : *Editorial :* A. Fournier. *Programme de la Fête du Centenaire :* le comité. *Paul Meunier, président d'honneur :* A. Fournier. *Adrien Paroz, président SAR :* A. Fournier. *La Société romande d'apiculture :* A. Paroz. *Composition du Comité SAR 1976. Souscription ouverte en faveur du Centenaire 1976 — Liste des donateurs :* A. Fournier. *Saint Ambroise, patron des apiculteurs :* Jean-Bernard Fournier. *Chanson de la Romande — L'Abeille :* abbé Bovet. *Société genevoise d'apiculture :* P. Zimmermann. *Fédération valaisanne d'apiculture :* A. Fournier. *Fédération vaudoise d'apiculture :* M. Léchaire. *Fédération neuchâteloise d'apiculture :* T. Muller. *Fédération fribourgeoise d'apiculture :* J. Chammartin. *Pour une apiculture plus moderne et plus rentable :* P. Antille. *Mes abeilles.* G. Konrad. *Communiqués SAR :* Fragnière et Chammartin. *Documentation scientifique :* Le progamme de l'élevage de l'abeille hybride Starline: P. C. Witherell (USA). *Conseils aux débutants :* M. Léchaire. *Pesées et stations d'observations:* G. Huguenin. *La récolte du miel :* A. Doudin. *Prix des miels 1976 :* le comité. *Echos de partout :* T. Muller. *L'environnement et les apiculteurs :* A. Doudin. *La danse de l'abeille :* tiré du Christian Science Monitor Boston. *Vie de nos sections : nécrologie :* Edouard Meylan-Jaccard ; John Huguenin ; Louis Wicht. *Communiqués - Compte rendu - Annonces.*

TARIF DES ANNONCES ET ABONNEMENT

PAGES DE COUVERTURE : 1/1 Fr. 110.—
PAGES INTÉRIEURES : 1/1 Fr. 100.—, 3/4 Fr. 85.—, 1/2 Fr. 60.—, 1/4 Fr. 30.—, 1/8 Fr. 15.—, 1/16 Fr. 10.—. Ces prix s'entendent nets.

Les annonces doivent parvenir à M. André Fournier, La Poudrière/ Platta, Sion, jusqu'au 15. Après cette date, la parution n'est plus garantie.

Abonnement Suisse : Fr. 10.— Etranger : Fr. 14.— Chèques postaux 10-1480

Cadres DB et DT premier choix

Epicéa du Risoux,
rainés, percés, fils verticaux en W

Toujours à votre service :

Etablissement d'apiculture Ed. Bassin
1261 Marchissy

Un centre moderne de formation apicole

— cours théoriques
— formation pratique
— élevage de reines
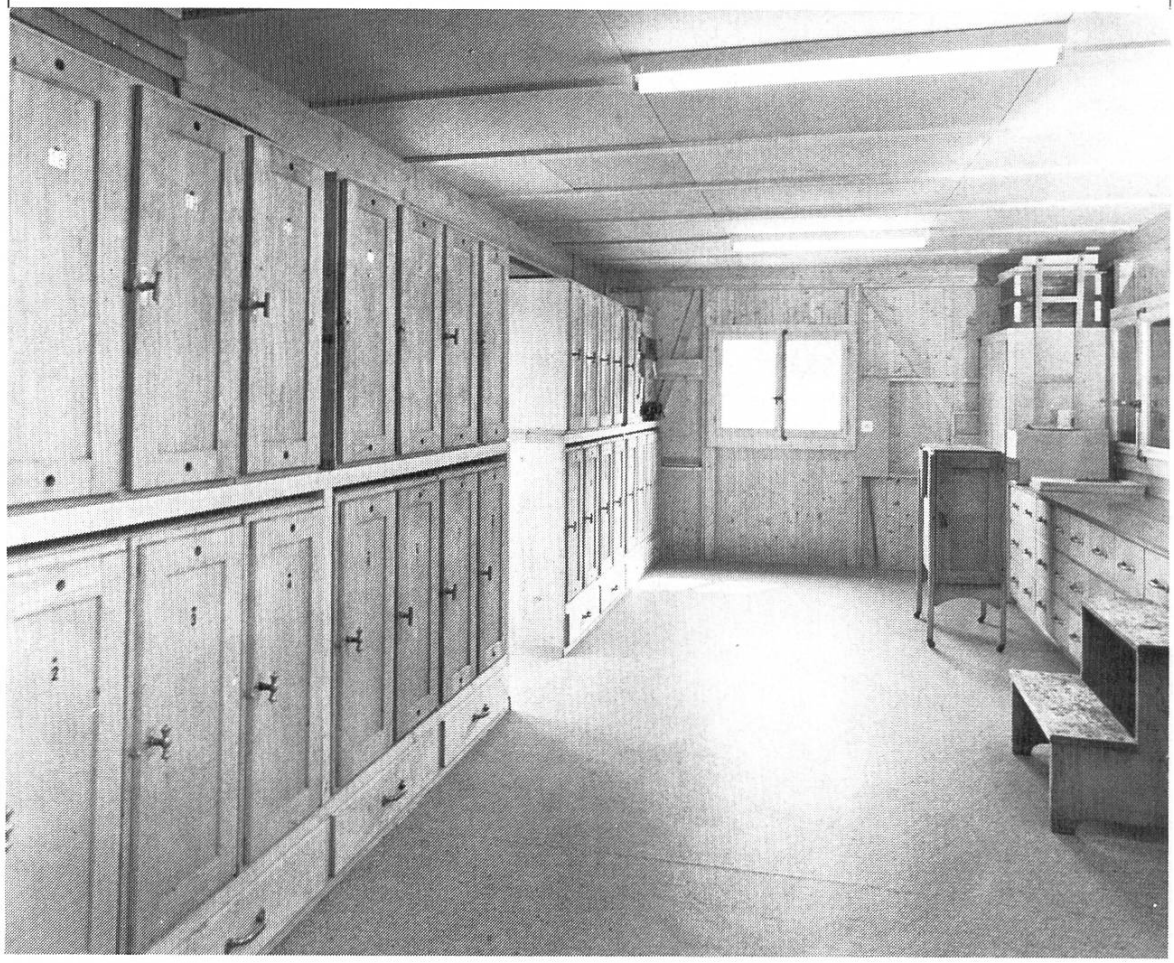
au rucher-école avec laboratoire de l'Institut agricole de l'Etat de Fribourg, à Grangeneuve.