Zeitschrift: Journal suisse d'apiculture
Herausgeber: Société romande d'apiculture
Band: 73 (1976)
Heft: 6

Nachruf: La vie de nos sections

Nutzungsbedingungen
Die ETH-Bibliothek ist die Anbieterin der digitalisierten Zeitschriften auf E-Periodica. Sie besitzt keine Urheberrechte an den Zeitschriften und ist nicht verantwortlich für deren Inhalte. Die Rechte liegen in der Regel bei den Herausgebern beziehungsweise den externen Rechteinhabern. Das Veröffentlichen von Bildern in Print- und Online-Publikationen sowie auf Social Media-Kanälen oder Webseiten ist nur mit vorheriger Genehmigung der Rechteinhaber erlaubt. Mehr erfahren

Conditions d'utilisation
L'ETH Library est le fournisseur des revues numérisées. Elle ne détient aucun droit d'auteur sur les revues et n'est pas responsable de leur contenu. En règle générale, les droits sont détenus par les éditeurs ou les détenteurs de droits externes. La reproduction d'images dans des publications imprimées ou en ligne ainsi que sur des canaux de médias sociaux ou des sites web n'est autorisée qu'avec l'accord préalable des détenteurs des droits. En savoir plus

Terms of use
The ETH Library is the provider of the digitised journals. It does not own any copyrights to the journals and is not responsible for their content. The rights usually lie with the publishers or the external rights holders. Publishing images in print and online publications, as well as on social media channels or websites, is only permitted with the prior consent of the rights holders. Find out more

Download PDF: 09.12.2025

ETH-Bibliothek Zürich, E-Periodica, https://www.e-periodica.ch

LA VIE DE NOS SECTIONS

† NUMOR DEGOUMOIS

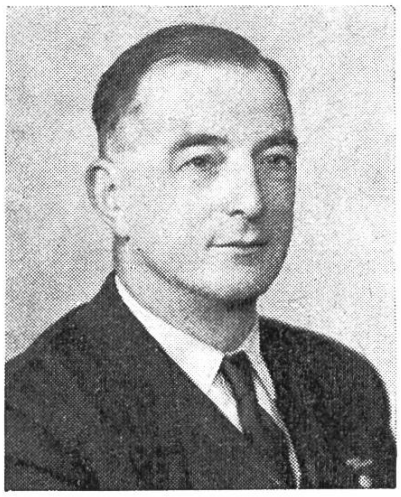

Le samedi 24 avril est décédé à l'âge de 76 ans notre collègue et ami. Une assistance nombreuse lui rendait les derniers devoirs. En 1967 un infarctus l'avait bien altéré dans sa santé et depuis ce jour il eut beaucoup de peine à s'occuper de son rucher. Ces derniers mois, cependant, il reprenait goût à ses activités et se proposait de recommencer avec ses abeilles qu'il aimait tant. Hélas, ce n'était que ses derniers désirs, car jeudi 22 avril, il est terrassé à nouveau par ce mal qui l'emporte malgré tous les soins. Homme jovial, intègre, il était aimé de tous et nous garderons de cet ami le meilleur des souvenirs.

A sa femme et à sa famille nous réitérons toute notre sincère sympathie.

T. B.

SOCIÉTÉ D'APICULTURE DE LA GLÂNE, ROMONT

La mort vient de frapper à nouveau dans nos rangs. Nous avons eu la douleur de perdre trois membres fidèles.

† M. AUGUSTE-JEAN JAQUET, La Joux

Une foule nombreuse a rendu les derniers honneurs à M. Auguste-Jean Jaquet, à La Joux, décédé après une pénible maladie, enlevé à l'affection de son épouse à l'âge de 67 ans. Tant que sa santé le lui permit, le défunt collaborait avec son épouse à l'exploitation d'un rucher d'une vingtaine de colonies. Il accompagnait Mme Jaquet dans les assemblées et les sorties. Dans son jeune âge, c'était un fervent apiculteur. Il était en particulier le neveu de M. Jaquet, fabricant de ruches à Villarvolard, fort connu des apiculteurs et a hérité de son oncle l'amour des abeilles.

Durant sa longue maladie, il fut bien entouré par son épouse, qui ne ménagea pas ses peines pour le soulager et le réconforter.

Plusieurs apiculteurs ont tenu à l'accompagner à sa dernière demeure, témoignant ainsi à Mme Jaquet la sympathie en ces heures douloureuses.

† M. ALFRED OBERSON, Estévenens

Un membre fidèle vient de nous quitter, en la personne de M. Alfred Oberson, décédé à l'âge de 84 ans.

Le défunt a joué un rôle important dans la vie publique de sa commune et

la grande paroisse de Vuisternens-devant-Romont, dont il fut pendant de longues années le dévoué président. Il fut aussi président de la Caisse d'Epargne de Vuisternens, où ses avis étaient très écoutés.

Buraliste postal durant de longues années, il était très estimé dans toute la région.

M. Oberson était aussi un fervent apiculteur, très assidu aux réunions, et on aimait le rencontrer dans les sorties de société. Il y a quelques mois, sentant ses forces diminuer, il avait remis à son fils Louis l'exploitation de son rucher.

Une foule très nombreuse emplissait la vaste église de Vuisternens, pour lui rendre les derniers honneurs.

† M. CÉLESTIN BALMER, Romont

Le 14 avril dernier, le glas sonnait à l'église paroissiale de Romont, annonçant le décès de M. Célestin Balmer, enlevé à l'affection de sa famille à l'âge de 74 ans.

Le défunt était avantageusement connu dans la région ; il a élevé une belle famille de huit enfants qui lui font honneur.

En agriculteur avisé, il a exploité pendant de longues années un domaine à Avry-devant-Pont. C'est là qu'il a rencontré celle qui devait être sa compagne pour la vie.

Il s'occupa aussi de la vie publique où il rendit des services nombreux et dévoués.

A côté de l'exploitation de son domaine, le défunt faisait de l'apiculture et possédait une dizaine de colonies qui lui procuraient bien des satisfactions.

Il y a quelques années, il s'était retiré chez sa fille, Mme Descloux, à l'Hôtel du Moléson à Romont et jouissait d'une paisible retraite.

Durant sa longue maladie il fut entouré par ses enfants qui avaient beaucoup d'affection pour lui.

Selon son désir, il fut enseveli au cimetière d'Avry-devant-Pont où repose déjà son épouse. Une grande foule est venue l'accompagner pour les derniers adieux.

Nous présentons aux familles éprouvées par ces deuils nos sincères condoléances.

J. C.

SOCIÉTÉ D'APICULTURE GRANDSON ET PIED-DU-JURA

† ALIX JACCARD

Le samedi après-midi 17 avril, plusieurs centaines de personnes rendaient les ultimes honneurs à M. Alix Jaccard. Après une longue maladie, M. Alix Jaccard, ancien syndic de Sainte-Croix, est décédé à l'âge de 71 ans.

Originaire de ce gros village jurassien où il a toujours vécu, il entrait en 1933 dans les rangs du Parti socialiste.

C'est en 1945 qu'il accède à la syndicature, poste permanent qu'il abandonna en 1969, pour prendre une retraite bien méritée après vingt-quatre ans au service de la communauté. En outre, il fut député au Grand Conseil vaudois durant vingt ans. D'autre part, il siégea au Conseil national et était président de nombreuses sociétés, commissions et œuvres d'utilité publique.

M. Alix Jaccard était le père de notre caissier Raymond. Il vint à l'apiculture en 1938, juste avant la guerre (bonne idée), afin de compenser le manque de sucre par du miel, non par esprit de lucre, mais plutôt attiré par les mystères de l'abeille. Il acheta d'abord quelques ruches qu'il installa à la Mouille-Faisant et augmenta graduellement son effectif pour s'en tenir à

12 colonies. Par la suite son fils reprit le flambeau, mais ce père resta tout de même un collaborateur apprécié, surtout à la saison des essaims.

Durant sa retraite, il aimait se retirer à son petit chalet du château de Sainte-Croix, où il pouvait se reposer d'une activité riche et débordante.

Il parcourait volontiers les forêts en solitaire, avec jumelles en bandoulière. Le dimanche matin était consacré au culte ; il était profondément chrétien. M. Alix Jaccard s'en va, entouré d'une grande affection et laissant chez tous ceux qui l'ont approché le souvenir bienfaisant d'une existence admirablement ordonnée et faite tout entière de dévouement.

A sa famille, nous réitérons l'expression de notre vive et sincère sympathie.

L. F.

CONVOCATIONS

SOCIÉTÉ D'APICULTURE DU DISTRICT DE MONTHEY

Assemblée générale à **Saint-Gingolph, le dimanche 13 juin 1976, à 10 heures, dans la salle du Château.**

Dès 12 heures, repas et visite de rucher.

Une convocation parviendra aux membres. Réservez déjà cette journée pour une sortie en famille au bord du bleu Léman.

Le comité.

SOCIÉTÉ GENEVOISE D'APICULTURE

Pour sa **réunion mensuelle du lundi 14 juin,** votre comité vous donne rendez-vous au rucher de notre ami Louis Gay. Situation du rucher : route de Peney à Satigny, à environ 300 m. de la sortie de Peney. Nous vous attendons dès 17 heures.

Sortie familiale : elle aura lieu le **dimanche 20 juin,** par beau temps uniquement. Au cas contraire, elle sera renvoyée au dimanche suivant, 27 juin, toujours par beau temps seulement. Toutefois, si à cette dernière date le temps ne serait pas favorable, la sortie sera supprimée.

Programme : **rendez-vous dès 10 heures, au rucher Rime, Chancy 2.** A midi, apéritif offert par la Société.

Chaque participant apportera son pique-nique et ses boissons.

Le comité.

Dans ma station personnelle de fécondation, j'ai pu obtenir en 1972 un croisement de reines carnioliennes fécondées caucasiennes. Au contrôle morphologique effectué par M. L. Roussy (les mâles trouvant les femelles en génétique) les abeilles ont une langue et des ailes plus longues, c'est-à-dire plus aptes à remplir les tâches demandées.
Durant la saison, reines fécondées en station personnelle par bourdons de choix, race caucasienne au prix de Fr. 25.— plus port.

R. Coppex-Zimmermann
1896 VOUVRY — Téléphone (025) 7 43 27.