Zeitschrift: Journal suisse d'apiculture
Herausgeber: Société romande d'apiculture
Band: 71 (1974)
Heft: 12

Inhaltsverzeichnis

Nutzungsbedingungen
Die ETH-Bibliothek ist die Anbieterin der digitalisierten Zeitschriften auf E-Periodica. Sie besitzt keine Urheberrechte an den Zeitschriften und ist nicht verantwortlich für deren Inhalte. Die Rechte liegen in der Regel bei den Herausgebern beziehungsweise den externen Rechteinhabern. Das Veröffentlichen von Bildern in Print- und Online-Publikationen sowie auf Social Media-Kanälen oder Webseiten ist nur mit vorheriger Genehmigung der Rechteinhaber erlaubt. Mehr erfahren

Conditions d'utilisation
L'ETH Library est le fournisseur des revues numérisées. Elle ne détient aucun droit d'auteur sur les revues et n'est pas responsable de leur contenu. En règle générale, les droits sont détenus par les éditeurs ou les détenteurs de droits externes. La reproduction d'images dans des publications imprimées ou en ligne ainsi que sur des canaux de médias sociaux ou des sites web n'est autorisée qu'avec l'accord préalable des détenteurs des droits. En savoir plus

Terms of use
The ETH Library is the provider of the digitised journals. It does not own any copyrights to the journals and is not responsible for their content. The rights usually lie with the publishers or the external rights holders. Publishing images in print and online publications, as well as on social media channels or websites, is only permitted with the prior consent of the rights holders. Find out more

Download PDF: 10.12.2025

ETH-Bibliothek Zürich, E-Periodica, https://www.e-periodica.ch

71e année No 12 Décembre 1974

JOURNAL SUISSE D'APICULTURE

SOMMAIRE : *Renseignements administratifs.* Apimondia — *25e Congrès :* R. Bovey. — *Editorial :* A. Fournier. — *Avis de la rédaction :* A. Fournier. — *Souscription ouverte en faveur du Centenaire SAR.* — *Centrale des Miels.* — *Documentation scientifique :* L'abeille sait aussi fabriquer et utiliser les antibiotiques, P. Zimmermann. — *Maladie des abeilles :* Liebefeld. — *Conseils aux débutants :* G. Huguenin. — *Pesées et stations d'observations :* O. Schmid. — *Echos de partout :* Facteurs à considérer dans l'étude des perspectives de la flore mellifère, W. D. Taylor. — *Pratique et technique apicole :* Ruches en hiver, A. Doudin. — *Tribune libre :* Les fédérations apicoles, A. Doudin. — *Vulgarisation apicole :* H. Wille. — *Vie de nos sections : Nécrologie :* Marcel Cruchon, Roger Gruaz. — *Communiqués* — *Convocations* — *Comptes rendus* — *Annonces.*

TARIF DES ANNONCES ET ABONNEMENT

PAGES DE COUVERTURE : 1/1 Fr. 110.—
PAGES INTÉRIEURES : 1/1 Fr. 100.—, 3/4 Fr. 85.— 1/2 Fr. 60.—, 1/4 Fr. 30.—, 1/8 Fr. 15.—, 1/16 Fr. 10.—. Ces prix s'entendent nets.

Les annonces doivent parvenir à M. André Fournier, La Poudrière1 Platta, Sion, jusqu'au 15. Après cette date, la parution n'est plus garantie.

Abonnement Suisse : Fr. 9.50 Etranger . Fr. 10.— Chèques postaux 10-1480

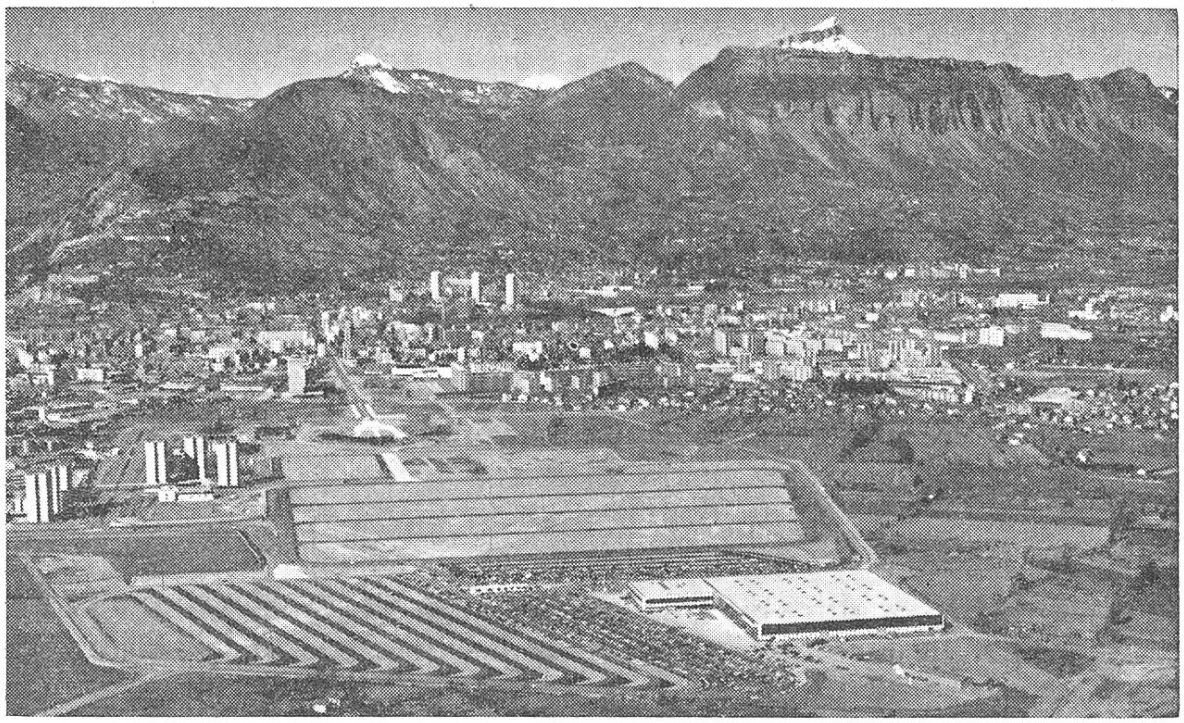

Apimondia - 25e Congrès : Grenoble

C'est à Grenoble, charmante cité au cœur des Alpes que se déroulera du 8 au 14 septembre 1975, le 25e Congrès d'Apimondia. Apiculteurs suisses : réservez ces dates pour vos vacances. Grenoble est à 149 km de Genève. Vous pourrez réaliser le rêve de votre vie, participer à un Congrès d'Apimondia, ainsi qu'aux nombreuses excursions postcongrès de votre choix, très bien organisées par nos amis français.

Pour la Fédération suisse, le président : *R. Bovey.*