Zeitschrift: Journal suisse d'apiculture
Herausgeber: Société romande d'apiculture
Band: 70 (1973)
Heft: 8

Inhaltsverzeichnis

Nutzungsbedingungen
Die ETH-Bibliothek ist die Anbieterin der digitalisierten Zeitschriften auf E-Periodica. Sie besitzt keine Urheberrechte an den Zeitschriften und ist nicht verantwortlich für deren Inhalte. Die Rechte liegen in der Regel bei den Herausgebern beziehungsweise den externen Rechteinhabern. Das Veröffentlichen von Bildern in Print- und Online-Publikationen sowie auf Social Media-Kanälen oder Webseiten ist nur mit vorheriger Genehmigung der Rechteinhaber erlaubt. Mehr erfahren

Conditions d'utilisation
L'ETH Library est le fournisseur des revues numérisées. Elle ne détient aucun droit d'auteur sur les revues et n'est pas responsable de leur contenu. En règle générale, les droits sont détenus par les éditeurs ou les détenteurs de droits externes. La reproduction d'images dans des publications imprimées ou en ligne ainsi que sur des canaux de médias sociaux ou des sites web n'est autorisée qu'avec l'accord préalable des détenteurs des droits. En savoir plus

Terms of use
The ETH Library is the provider of the digitised journals. It does not own any copyrights to the journals and is not responsible for their content. The rights usually lie with the publishers or the external rights holders. Publishing images in print and online publications, as well as on social media channels or websites, is only permitted with the prior consent of the rights holders. Find out more

Download PDF: 09.12.2025

ETH-Bibliothek Zürich, E-Periodica, https://www.e-periodica.ch

70e année *No 8* *Août 1973*

JOURNAL SUISSE D'APICULTURE

SOMMAIRE : *Editorial :* A. Founier. *Documentation scientifique :* Facteurs de résistance de la colonie d'abeilles contre l'agent pathogène de la loque américaine : Dr H. Wille. *Pesées et stations d'observations :* O. Schmid. *Conseils aux débutants :* G. Huguenin. *Maladies des abeilles en juin 1973 :* Liebefeld. *Conseils de l'inspecteur :* Préparation de l'hivernage : A. Richard. *Pratique ou technique apicole :* Les loques : A. Doudin. *Jardin de l'abeille :* L'apiculture genevoise est-elle menacée ? P. Zimmermann. *Tribune libre :* Combien d'abeilles désirons-nous faire hiverner ? Rud. Staub. *Vie de nos sections :* Nécrologie : Marie Meier-Zehnder, Künten, Henri Astori, Robert Crausaz, Michel Bogliano. *Communiqués - Convocations - Comptes rendus.*

TARIF DES ANNONCES ET ABONNEMENT

PAGES DE COUVERTURE : 1/1 Fr. 110.—
PAGES INTÉRIEURES : 1/1 Fr. 100.—, 3/4 Fr. 85.—, 1/2 Fr. 60.—, 1/4 Fr. 30—., 1/8 Fr 15.—, 1/16 Fr. 10.—. Ces prix s'entendent nets.

Les annonces doivent parvenir à M. André Fournier, La Poudrière/ Platta, Sion, jusqu'au 15. Après cette date, la parution n'est plus garantie.

Abonnement Suisse : Fr. 9.50 **Etranger : Fr. 10.—** **Chèques postaux 10-1480**

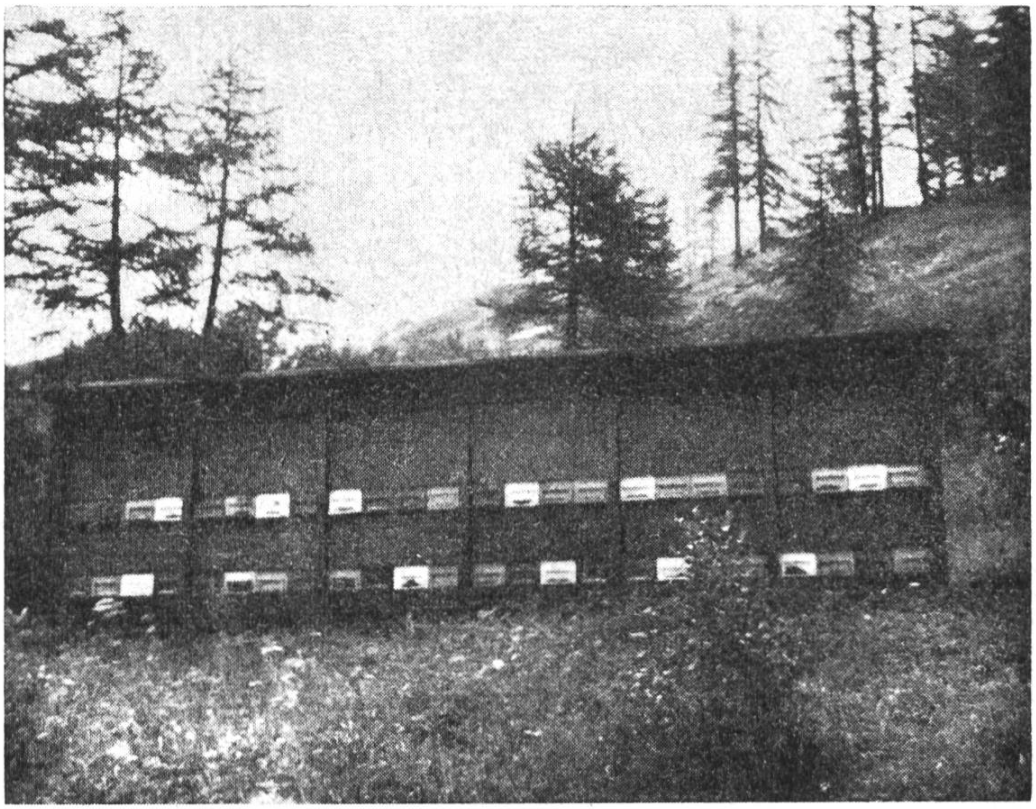

Rucher-pavillon de 48 colonies en pastorales sur le versant sud du col du Simplon à 1500 m. d'altitude.

Photo prise sous la pluie par P. F. le 15. 7. 1973.