Zeitschrift: Journal suisse d'apiculture
Herausgeber: Société romande d'apiculture
Band: 69 (1972)
Heft: 3

Rubrik: La vie de nos sections

Nutzungsbedingungen
Die ETH-Bibliothek ist die Anbieterin der digitalisierten Zeitschriften auf E-Periodica. Sie besitzt keine Urheberrechte an den Zeitschriften und ist nicht verantwortlich für deren Inhalte. Die Rechte liegen in der Regel bei den Herausgebern beziehungsweise den externen Rechteinhabern. Das Veröffentlichen von Bildern in Print- und Online-Publikationen sowie auf Social Media-Kanälen oder Webseiten ist nur mit vorheriger Genehmigung der Rechteinhaber erlaubt. Mehr erfahren

Conditions d'utilisation
L'ETH Library est le fournisseur des revues numérisées. Elle ne détient aucun droit d'auteur sur les revues et n'est pas responsable de leur contenu. En règle générale, les droits sont détenus par les éditeurs ou les détenteurs de droits externes. La reproduction d'images dans des publications imprimées ou en ligne ainsi que sur des canaux de médias sociaux ou des sites web n'est autorisée qu'avec l'accord préalable des détenteurs des droits. En savoir plus

Terms of use
The ETH Library is the provider of the digitised journals. It does not own any copyrights to the journals and is not responsible for their content. The rights usually lie with the publishers or the external rights holders. Publishing images in print and online publications, as well as on social media channels or websites, is only permitted with the prior consent of the rights holders. Find out more

Download PDF: 09.12.2025

ETH-Bibliothek Zürich, E-Periodica, https://www.e-periodica.ch

LA VIE DE NOS SECTIONS

Nécrologie

SOCIÉTÉ D'APICULTURE DU DISTRICT DU LAC

† PAUL JAVET

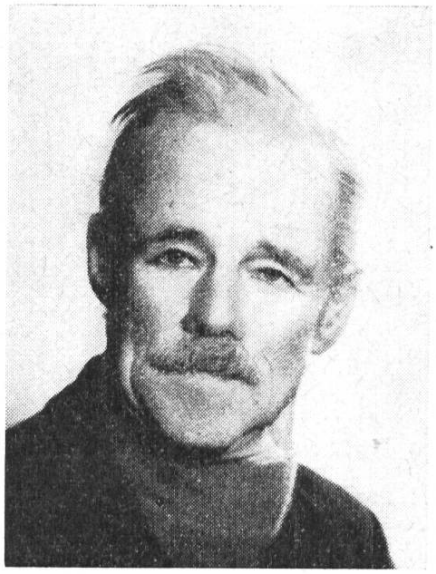

C'est avec un grand chagrin que les apiculteurs fribourgeois du district du Lac, et particulièrement ceux du Vully, ont appris le brusque décès de M. Jaul Javet de Lugnorre, survenu le 15 décembre 1971.

A l'âge de 74 ans, M. Paul Javet avait conservé une grande activité ; il soignait lui-même plusieurs ruchers comptant une centaine de colonies au total et cultivait plantages, vergers et vignes avec l'aide de ses fils.

Il était très attaché à son Vully natal et avait accumulé une somme énorme de connaissances sur son petit pays. L'histoire, les traditions, la faune et la flore de cette région n'avaient plus beaucoup de secrets pour lui. Cet homme passionné par tous les problèmes de la nature et doué d'un sens aigu de l'observation trouva dans l'apiculture une source inépuisable de découvertes. C'est ainsi que déjà dans les années trente M. Javet fut un des rares apiculteurs suisses à connaître les différents producteurs de miel de forêt, à étudier leur développement et à tirer de ces observations des enseignements pratiques pour la conduite de ses ruchers. Quoique très modeste, il était également généreux et prêt à faire profiter les autres de son immense expérience. Les membres de la section du Lac le savent bien, eux qui ont eu si souvent l'occasion d'entendre M. Javet leur parler d'un sujet apicole d'actualité lors de leurs assemblées.

En 1968 ils ont pu, au cours d'une petite fête, lui remettre le plateau de vétéran pour cinquante ans d'activité à la SAR. Cette même année, à la demande du président, M. Javet s'inscrivit au concours de ruchers et présenta son exploitation dans l'état habituel, sans préparation spéciale. Il obtint une médaille d'argent.

Pendant de longues années M. Javet fit partie du comité de sa petite section et s'y dépensa sans compter pour le plus grand bien de l'apiculture de la région. Ses nombreux amis ont ressenti une grande douleur à l'annonce de son décès.

Que sa famille veuille trouver ici l'expression de toute notre sympathie.

Ch. M.

SOCIÉTÉ D'APICULTURE DES FRANCHES-MONTAGNES

† **Erard Antoine**, dans sa 68e année, † **Gigon Louis**, dans sa 74e année, vétérans de la section Franches-Montagnes, nous ont quittés le 23 juin et le 9 septembre 1971.

Erard Antoine succéda en 1948, comme membre de la section, à son père M. Charles Erard, membre fondateur en 1923. Dès son tout jeune âge il accompagnait son père au rucher. Le jardinage et les abeilles furent sa vie durant l'occupation des quelques loisirs d'une existence laborieuse d'horloger père de famille.

Gigon Louis entra dans la section en 1942. A la tête d'une exploitation agricole au Creux-des-Biches, il éleva une nombreuse famille. Il y a quelques années seulement, il remit l'exploitation du domaine à l'un de ses fils, tout en conservant le rucher auquel il était très attaché.

Que les familles veuillent trouver ici l'expression de la sympathie de tous les apiculteurs francs-montagnards. *Afx.*

Comptes rendus

SOCIÉTÉ D'APICULTURE DE LAUSANNE

L'assemblée générale a eu lieu le 29 janvier, au Café de Grancy.

M. Goy, président, souhaita une cordiale bienvenue aux 45 membres présents, à M. Robert Bovey, président d'honneur, à M. P. Borgeaud, président de la section du Gros-de-Vaud, ainsi qu'à M. de Büren, délégué des sections au concours de ruchers.

Puis il rappela, dans son rapport, l'activité de la section : quatre séances amicales avec causerie, deux visites de ruchers, la course au val d'Hérens.

Quatre membres ont participé au concours de ruchers. MM. R. Porchet et O. Bovey ont obtenu une médaille d'or. MM. A. Tardy et J. Rieben, une médaille d'argent.

L'effectif se maintient grâce à onze nouveaux membres.

Six vétérans sont applaudis pour vingt-cinq ans d'activité.

Activité pour 1972 : formation de groupes d'élevage, encourager le changement des reines, deux visites de ruchers, une course en Arbois.

Puis M. Zaugg, candidat inspecteur des ruchers, nous présenta un travail très complet sur l'acariose et les deux loques.

Le président le remercia chaleureusement et leva la séance à 23 heures.

Le comité.

Convocations

SECTION DES ALPES

L'assemblée ordinaire de printemps aura lieu le dimanche 19 mars prochain à **Aigle, à 14 h. 30, à l'Hôtel de l'Etoile**. Nous vous soumettons l'ordre du jour suivant :

1. Ouverture de l'assemblée ; 2. Lecture du procès-verbal de la dernière assemblée ; 3. Admissions, mutations, décès ; 4. Rapport des assemblées de la FV et de la SAR ; 5. Vétérans ; 6. Sortie de printemps ; 7. Course ; 8. Divers.

Comme de coutume, après la partie administrative, nous aurons le plaisir de participer à notre tombola traditionnelle. Celle-ci est alimentée par la générosité des membres, nous pouvons d'ores et déjà vous dire qu'il y aura de nombreux prix. M. Paul Niederhauser est à votre disposition pour la réception des lots !

Le comité.

SECTION DES ALPES, GROUPE DE CHARDONNE

Vous êtes cordialement invités à la première séance de groupe de l'année, le **samedi 11 mars 1972, à 20 h. 15, au Café de la Grande-Place**, 19, place du Marché, Vevey. *Les responsables.*

SOCIÉTÉ D'APICULTURE DE LAUSANNE

Réunion amicale de **mars, le samedi 25, à 20 h. 30, au Café de Grancy**. Sujet : l'essaimage. Conférence de M. Paul Zimmermann, de Genève.

SOCIÉTÉ D'APICULTURE AJOIE ET CLOS-DU-DOUBS

Nous informons nos membres, que l'assemblée générale annuelle aura lieu à Porrentruy le **dimanche 16 avril 1972.** L'ordre du jour pour cette réunion paraîtra dans le journal d'apiculture d'avril N°4. Que chacun veuille bien retenir cette date. *Le comité.*

SOCIÉTÉ GENEVOISE D'APICULTURE

Réunion amicale mensuelle, le **lundi 13 mars 1972, à 20 h. 30, au local, Café de la Grappe Genevoise**, 4, rue de Cornavin. Sujet : projection d'un film, « Voyage en Russie » (Congrès Apimondia), par notre ami Henri Crausaz.

Nous rappelons à nos membres la **conférence de M. le docteur Wille**, de la station fédérale du Liebefeld, sur les « Loques », qui sera donnée le **samedi 11 mars 1972, à 9 h. 30, à l'Ecole d'horticulture de Châtelaine**. Vu l'importance du sujet, nous attendons tous les apiculteurs. *Le comité.*

SOCIÉTÉ D'APICULTURE DE COSSONAY ET ENVIRONS

Les membres de la société sont convoqués pour l'**assemblée générale le 12 mars à 13 h. 30, au Café de la Poste** de Cossonay.

Ordre du jour habituel, agrémenté d'une conférence avec clichés. Venez nombreux et n'oubliez pas les lots pour la tombola ! *Le comité.*

SOCIÉTÉ D'APICULTURE DU VAL-DE-RUZ

Rencontre mensuelle : cours apicole, échange d'idées et discussions, **vendredi 10 mars, à 20 heures, à l'Hôtel de l'Epervier**, à Cernier.

Retenez cette date et venez grossir les rangs. *Le comité.*

SOCIÉTÉ D'APICULTURE DE MOUDON ET ENVIRONS

Les membres de cette section sont cordialement invités à participer à la très prochaine assemblée générale de printemps qui aura lieu à Moudon, **Hôtel du Pont,** le **dimanche 19 mars 1972, dès 13 h. 30,** et qui se déroulera selon l'ordre du jour statutaire. Une production de **film** vous sera présentée par notre dynamique et dévoué membre, M. Alex Bula. *Le comité.*

SOCIÉTÉ BROYARDE D'APICULTURE, ESTAVAYER-LE-LAC

L'assemblée de printemps est fixée au **dimanche 12 mars 1972, à 14 heures, à l'Hôtel de la Croix-Blanche, à Domdidier**.

Tractanda : 1. Lecture du protocole ; 2. Programme activité 1972 ; 3. Mutations ; 4. Projet de promenade ; 5. Divers ; 6. Conférence par M. Schneider, du Liebefeld. *Le comité.*

SECTION FRANCHES-MONTAGNES

Assemblée générale ordinaire **dimanche 12 mars 1972, à 14 h. 30, aux Bois, Café de l'Ours**.

Ordre du jour statutaire. Le président : *Ch. Steulet.*

SECTION DE NYON

Nous rappelons à nos membres que l'assemblée ordinaire aura lieu le **samedi 4 mars, à 20 heures, au Restaurant de la Croix-Verte, à Nyon**.

Nous comptons sur une nombreuse participation. *Le comité.*

Communiqué

SOCIÉTÉ D'APICULTURE DE LA GLÂNE, ROMONT

Nous avisons nos membres que nous avons acheté une quantité limitée de sucre fin français, de belle qualité, pour le nourrissement des abeilles.

Le sucre de Cuba n'existe plus sur le marché européen et la faible récolte de l'année a été achetée par les pays de l'Est.

Ce sucre français vient d'arriver et il est en dépôt chez le secrétaire Jean Chammartin, 1758 à Villaz-Saint-Pierre.

Veuillez passer votre commande **tout de suite par carte postale** ; la livraison aura lieu prochainement à un prix encore avantageux.

Le prix du sucre est en constante augmentation et varie d'une semaine à l'autre.

Aujourd'hui, le prix d'achat est plus élevé que notre prix de vente.

Le comité.

ACTION DE PROPAGANDE POUR LE MIEL SUISSE CONTRÔLÉ

Les panneaux et papillons réclame ne sont adressés qu'aux apiculteurs **ayant fait contrôler leur récolte de miel**.

Notre office romand est de nouveau à la disposition de tout membre de la SAR, en passant par le canal de votre section.

Le comité.

Pour cause de santé à vendre : un superbe **rucher Ritter** — place 12 ruches, 2 habitées, pouvant aussi être utilisé pour ruches Bürki ainsi qu'un extracteur, maturateur, et tout le matériel apicole — cadres de hausses bâtis. A prendre sur place et payement comptant.

S'adresser à **M. Félix de Gendre,** 9 Praz des Riaux, 1700 Fribourg. Téléphone pendant les heures de repas au (037) 24 18 75.

DEVINETTE APICOLE

Question : Comment doubler le rendement apicole quelle que soit la race ?

Réponse : En opérant un croisement avec des vers luisants pour que vos abeilles puissent alors butiner pendant la nuit !

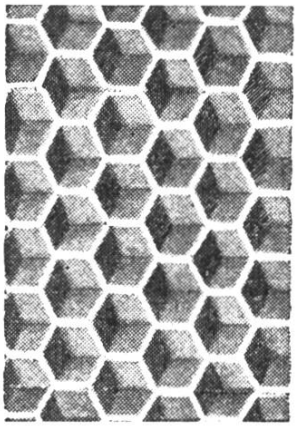

Cire gaufrée « Rithner » nouveau module à 800 cellules au dm2

Nous avisons notre fidèle clientèle que dès maintenant notre cire gaufrée est livrable à 800 cellules au dm^2.

Rithner Frères, Chili 29, 1870 Monthey VS

Les abeilles ne piquent plus

Vareuse **«Hermetic»** ensemble couvrant tête, nuque, bras, mains et corps jusqu'à la ceinture (voile grillage de verre ; élastique à la taille). **Nouveaux gants spéciaux en cuir extrasouple.**
Prix Fr. 33.—

Supplément pour pantalon serré à la taille et aux chevilles, complétant parfaitement l'ensembe **«Hermetic».**
Prix Fr. 12.—
Tailles : normales et grandes

Dépositaire pour la Suisse :
ETS RITHNER FRÈRES
1870 Monthey. Tél. 025/4 21 54

Pour un bon imprimé :

Corbaz S.A.
Montreux

A vendre **10 CORPS DE RUCHES DB** pour pavillon avec regard vitré et vestibule. Construction Liehner. Etat de neuf. Ces ruches n'ont jamais contenu de colonies malades.
Pierre Chédel, Les Parcs, 2127 Les Bayards. Tél. (038) 66 14 12.

Pour cause de manque de temps, je vends mes **45 RUCHES D'ABEILLES DB,** peuplées, ainsi que tout le matériel nécessaire à l'exploitation. En bloc ou au détail. Au plus offrant. Très bonnes colonies.
S'adresser à Georges Bornet, Oberdorf, Saanen.

A vendre **24 RUCHES DB, peuplées.** S'adresser à Aloïs Humbert, 1261 Marchissy.