Zeitschrift: Journal suisse d'apiculture
Herausgeber: Société romande d'apiculture
Band: 65 (1968)
Heft: 5

Werbung

Nutzungsbedingungen
Die ETH-Bibliothek ist die Anbieterin der digitalisierten Zeitschriften auf E-Periodica. Sie besitzt keine Urheberrechte an den Zeitschriften und ist nicht verantwortlich für deren Inhalte. Die Rechte liegen in der Regel bei den Herausgebern beziehungsweise den externen Rechteinhabern. Das Veröffentlichen von Bildern in Print- und Online-Publikationen sowie auf Social Media-Kanälen oder Webseiten ist nur mit vorheriger Genehmigung der Rechteinhaber erlaubt. Mehr erfahren

Conditions d'utilisation
L'ETH Library est le fournisseur des revues numérisées. Elle ne détient aucun droit d'auteur sur les revues et n'est pas responsable de leur contenu. En règle générale, les droits sont détenus par les éditeurs ou les détenteurs de droits externes. La reproduction d'images dans des publications imprimées ou en ligne ainsi que sur des canaux de médias sociaux ou des sites web n'est autorisée qu'avec l'accord préalable des détenteurs des droits. En savoir plus

Terms of use
The ETH Library is the provider of the digitised journals. It does not own any copyrights to the journals and is not responsible for their content. The rights usually lie with the publishers or the external rights holders. Publishing images in print and online publications, as well as on social media channels or websites, is only permitted with the prior consent of the rights holders. Find out more

Download PDF: 09.12.2025

ETH-Bibliothek Zürich, E-Periodica, https://www.e-periodica.ch

A vendre **8 ruches** Dadant Blatt.

S'adresser à M. **H. Pisteur,** 39, chemin des Verjus, 1212 Grand-Lancy. Tél. (022) 42 29 23

La fabrication et la vente de l'**espaceur D.B. Pittier** auquel est réservé un grand avenir dans plusieurs pays d'Europe et d'Amérique est à remettre pour cause de maladie.

S'adresser à **Victor Pittier,** Hirzelstrasse 8, 8004 Zurich.

Pour raisons d'âge et de santé, à vendre **16 ruches** habitées, dont 12 D.B. et 4 suisses, ainsi que 2 vides et tout le matériel nécessaire à cette exploitation. Toutes les ruches sont à plein vent. Matériel garanti en excellent état.

S'adresser à **Henri Grandchamp,** 1833 Les Avants. Tél. (021) 61 54 44.

A vendre, nucléi, 3 cadres de couvain Fr. 70.—, 4 cadres de couvain Fr. 80.—, 5 cadres de couvain Fr. 100.—. Essaims, Fr. 20.— le kg, livrables dans l'ordre des inscriptions. Pour sauver ruches orphelines, R.F. 1967, avec cage d'introduction, Fr. 30.—, plus port.

S'adresser à **J.-P. Cretenat,** chemin des Pins, 2108 Couvet, **Ed. Jeanrichard,** 2113 Boveresse. Tél. (038) 9 16 48.

Durant toute l'année, vous pouvez nous envoyer votre vieille cire (vieux rayons, opercules, cires fondues) soit pour :

1. **TRANSFORMATION EN CIRE GAUFRÉE, de sorte que vous n'aurez que le prix du travail à payer. (Ne pas oublier d'indiquer le système.)**
2. **EN ÉCHANGE DE MARCHANDISES, c'est-à-dire que nous vous achetons votre vieille cire et vous recevrez en contre-valeur, selon votre désir, soit du matériel apicole, soit des cires gaufrées pour lesquelles vous n'aurez pas de frais de fonte.**
3. **POUR LA VENTE AU PRIX DU JOUR. Nous sommes acheteurs de toutes cires d'abeilles saines dont la valeur vous sera versée par mandat postal.**

ÉTABLISSEMENTS RITHNER - 1870 CHILI-MONTHEY - Tél. (025) 4 21 54

A vendre

Rucher de 60 colonies, sélectionnées depuis 1936, race du Rhône, saines, très douces et travailleuses. Essaimage insignifiant. Eventuellement, avec terrain et laboratoire.

Adresse : **Prosper Zambaz,** 1961 Sensine-Conthey (VS). Tél. (027) 8 14 08.

MASSON ET CIE, ÉDITEURS

présentent le premier traité consacré à l'abeille précisant celles des innombrables techniques apicoles qui sont scientifiquement fondées.

TRAITÉ DE BIOLOGIE DE L'ABEILLE

sous la direction
du Professeur RÉMY CHAUVIN
avec la collaboration
de 38 chercheurs français et étrangers

Préface
du Professeur P.P. GRASSE
Membre de l'Institut

Postface
du Professeur K. VON FRISCH
Professeur à l'Université de Munich

Cinq tomes :

I. Biologie et Physiologie générales
II. Système nerveux, comportement et régulations sociales
III. Les produits de la ruche
IV. Biologie appliquée
V. Histoire, Ethnographie et Folklore

2 158 *pages,* 695 *figures, un dépliant en cinq couleurs, format* 16,5 × 24,5.

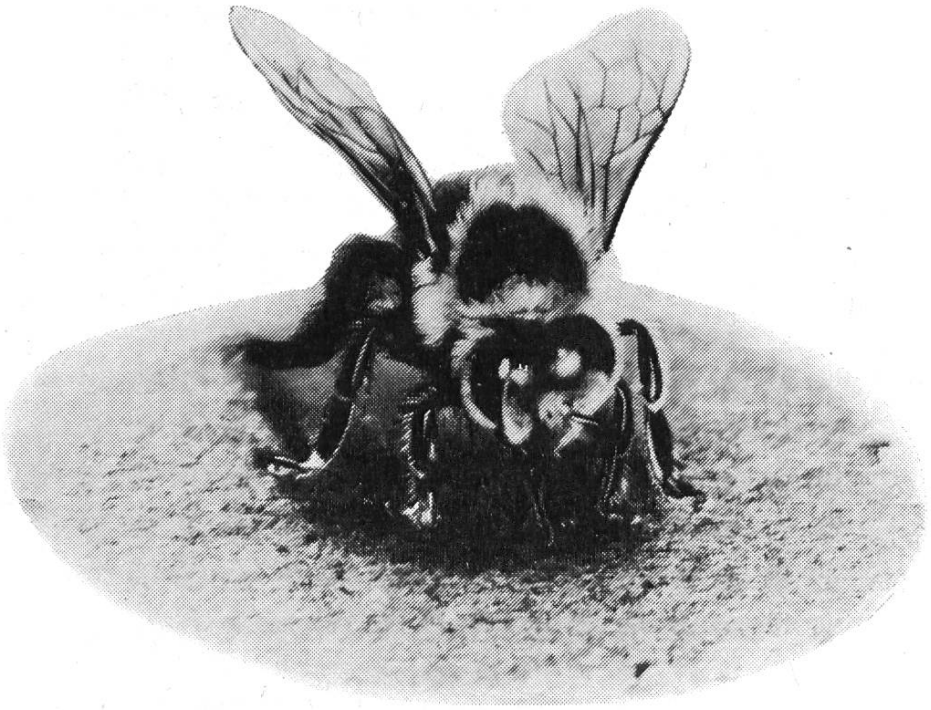

• De la physiologie à la biologie de l'abeille sans oublier la **biologie appliquée - techniques d'apiculture, amélioration du cheptel, pathologie** - des données modernes offrant une documentation sûre et précise.

• 78 articles rassemblant les découvertes mises à jour dans les laboratoires pendant les 20 dernières années.

• Une iconographie abondante et variée en grande partie inédite.

• Le point des recherches les plus récentes.

DEMANDE DE DOCUMENTATION
à **MASSON ET CIE** - 120, bd Saint-Germain - 75-Paris 6e

Veuillez envoyer une documentation sur l'ouvrage :

TRAITÉ DE BIOLOGIE DE L'ABEILLE

en cinq volumes
du Professeur Rémy Chauvin

à M.....

Spécialité.....

Rue..... N°.....

Ville..... Dpt.....

A vendre **5 ruches doubles** Bürki-Jecker, peuplées de belles colonies. Ruches en parfait état.
S'adresser à **Gustave Duruz,** apiculteur, 1382 Ependes (VD). Tél. (024) 3 62 59.

A vendre, pendant toute la saison, nucléi sur 4 et 5 cadres D.B., ainsi que reines sélectionnées sur 80 ruches, race du pays.
S'adresser à **S. Chabloz,** apiculteur, 1831 L'Etivaz. Tél. (029) 4 61 70.

A vendre, reines, nucléi, colonies, systèmes D.B. et Bürki-Jecker, race carnolienne.
S'adresser à **Henri Macherel,** Centre professionnel, Derrière-les-Remparts 5, 1700 Fribourg. Tél. (037) 2 33 86.

A vendre pour raison d'âge, 1 extracteur universel pour 8 cadres de hausse, 2 couteaux à désoperculer et une passoire, le tout en parfait état.
S'adresser à **Georges Curchod,** 1041 Dommartin. Tél. 81 16 82.

Pour cause imprévue, à vendre **ruches D.B.** avec matériel. Fortes colonies, saines, prêtes à la récolte. Prix à discuter, avantageux.
S'adresser à **Louis Berger,** rue de la Gare 41, 1530 Payerne.

Les abeilles ne piquent plus
Vareuse « **Hermetic** », ensemble couvrant tête, nuque, bras, mains et corps jusqu'à la ceinture (voile grillage de verre ; élastique à la taille).
Nouveaux gants spéciaux en cuir extrasouple et lavable.
Prix : Fr. suisses 23.50
port inclus
Supplément pour pantalon serré à la taille et aux chevilles, complétant parfaitement l'ensemble « **Hermetic** »
Fr. 7.50 port compris
Retour accepté dans les 8 jours en cas de non-convenance.
J. OLLAGNON
42 - ST-PAUL-EN-CORNILLON
FRANCE
CCP No **12-14107 GENÈVE**

Pour un bon imprimé :

Corbaz S.A.
Montreux

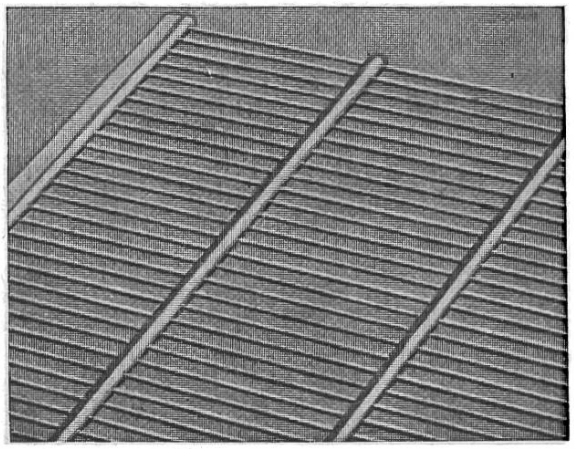

Plus de ponte dans les hausses avec les grilles à reines à barreaux ronds

DB et DT . . . . . **Fr. 7.90**
Bürki . . . . . **Fr. 6.40**
DB et DT avec cadre . **Fr. 12.—**

ETS RITHNER FRÈRES
1870 Monthey
Chili-Monthey (VS) ✆ (025) 4 21 54