Zeitschrift: Journal suisse d'apiculture
Herausgeber: Société romande d'apiculture
Band: 61 (1964)
Heft: 5

Werbung

Nutzungsbedingungen
Die ETH-Bibliothek ist die Anbieterin der digitalisierten Zeitschriften auf E-Periodica. Sie besitzt keine Urheberrechte an den Zeitschriften und ist nicht verantwortlich für deren Inhalte. Die Rechte liegen in der Regel bei den Herausgebern beziehungsweise den externen Rechteinhabern. Das Veröffentlichen von Bildern in Print- und Online-Publikationen sowie auf Social Media-Kanälen oder Webseiten ist nur mit vorheriger Genehmigung der Rechteinhaber erlaubt. Mehr erfahren

Conditions d'utilisation
L'ETH Library est le fournisseur des revues numérisées. Elle ne détient aucun droit d'auteur sur les revues et n'est pas responsable de leur contenu. En règle générale, les droits sont détenus par les éditeurs ou les détenteurs de droits externes. La reproduction d'images dans des publications imprimées ou en ligne ainsi que sur des canaux de médias sociaux ou des sites web n'est autorisée qu'avec l'accord préalable des détenteurs des droits. En savoir plus

Terms of use
The ETH Library is the provider of the digitised journals. It does not own any copyrights to the journals and is not responsible for their content. The rights usually lie with the publishers or the external rights holders. Publishing images in print and online publications, as well as on social media channels or websites, is only permitted with the prior consent of the rights holders. Find out more

Download PDF: 09.12.2025

ETH-Bibliothek Zürich, E-Periodica, https://www.e-periodica.ch

Mise publique de ruchers

Le samedi 9 mai, il sera procédé, à 13 heures devant la chapellenie d'Avry-devant-Pont, aux mises publiques, en faveur des missions, de **10 colonies** et quelques ruches vides, ainsi que le matériel apicole, extracteurs, maturateurs 100 kg, ruchettes, bidons, etc. système D.B., ayant appartenu à feu Monsieur le Chapelain Ernest Sapin.

A 15 heures, ce même samedi 9 mai à la cure d'Echarlens, seront vendues, par mise publique, **27 colonies** sur cadre B.J., en ruches jumelées, s'ouvrant par-dessus (système feu Célestin Maillard, St-Martin), avec tout le matériel apicole, extracteurs, maturateurs 100 kg, ruchettes, bidons, etc., provenant de la succession de feu Monsieur le Curé Alphonse Maillard.

Les éventuels amateurs du bloc, dans l'un ou l'autre cas, sont priés de présenter une offre écrite, jusqu'au 5 mai, à minuit, à l'adresse ci-dessous : Abbé René Dubey, Grand-Rue 34, FRIBOURG.

Association romande des éleveurs-apiculteurs

Notre association groupant les éleveurs-apiculteurs met à disposition des reines de premier choix sélectionnées, nucléi, essaims nus, etc., au prix officiel de notre association qui sera fixé lors de l'assemblée du 31 mai à Fribourg.
D'ores et déjà, réservez vos reines et essaims auprès de nos membres éleveurs de la région.
Dans le numéro du mois de juin une liste de membres de notre association ayant des reines et essaims avec races etc. figurera sous cette rubrique, à vendre, etc.

Reines 1964. A vendre, de mon élevage, reines sélectionnées, garanties fécondées et éprouvées, marquées, de race italienne pure, jaune or : prix Fr. 12.50, cage et port compris. Livrable du 5 mai à fin septembre. Rucher traité contre le noséma et l'acariose.
Pour mai et juin, je dispose d'une certaine quantité d'essaims et de nucléi de pure race italienne. Expéditions très rapides. La sélection de toutes les reines et fécondation a lieu au col de Besazio à 620 m d'altitude. Pour toutes commandes, adressez-vous aux Etablissements Mirko Zariatti, apiculteur éleveur, à **Besazio** (TI).

Supports de ruches (en ciment) modèle « Cornaz, Allaman »

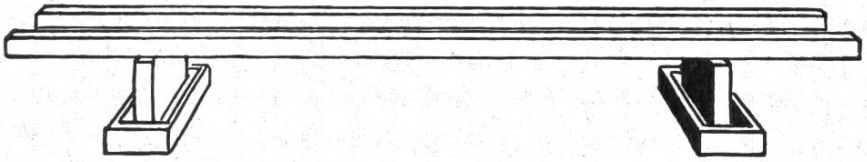

avec auget pour protection contre les fourmis et abreuvoirs pour les abeilles.
Poutrelles de 300 cm.

PRIX : supports **Fr. 10,50**/pe. ; poutrelles **Fr. 14,25**/pe.
(sous réserve d'une modification éventuelle)
Départ gare Allaman.

L. CORNAZ & FILS, Allaman (VD) **Téléphone (021) 76 33 22**

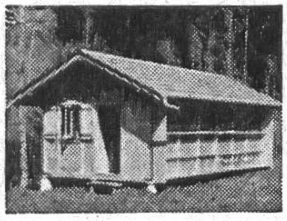

RUCHERS
de construction solide et à des prix avantageux.

U. Weber-Aeberhard, Eichmatt/Riggisberg BE
Tél. (031) 67 45 66
Construction de ruchers

Les abeilles ne piquent plus

Vareuse « Hermetic », ensemble couvrant tête, nuque, bras, mains et corps jusqu'à la ceinture (voile grillage de verre ; élastique à la taille). Nouveaux gants spéciaux en cuir extra-souple et lavable.
Prix : Fr. suisses 23.—

Supplément pour pantalon serré à la taille et aux chevilles, complétant parfaitement l'ensemble « **Hermetic** »
Fr. 7.50

Retour accepté dans les 8 jours en cas de non-convenance.

OLLAGNON
ST-PAUL-EN-CORNILLON (Loire)
FRANCE

A vendre à partir du 15 mai, nucléi sur 4 et 5 cadres, avec reines de 1963, sélectionnées sur 80 ruches, ainsi que quelques ruches peuplées prêtes à la récolte. S'adresser à S. Chabloz, apiculteur, L'Etivaz (VD), tél. (029) 4 61 70.

A vendre essaims naturels de race italienne, garantis sans maladie. Envois recommandés contre remboursement. S'adresser à Edoardo Barloggio, inspecteur des abeilles, Riazzino (TI).

A vendre 65 colonies D.B. dont 8 dans joli petit rucher démontable, 24 en ruches plein vent Bassin et 33 en ruches mobiles dans un pavillon. Ce rucher pourrait se louer ainsi que le terrain à l'acquéreur des ruches. Excellente exposition au privé, accès par route cantonale. Peut servir de week-end (3 pièces). S'adresser à Mme Monthoux, à Bercher (VD), tél. (021) 81 80 04.

A vendre 3 ruches pastorales Rithner neuves et peuplées avec hausse, système avec dimension des grands cadres 34 x 33 cm.
S'adresser à Georges Etienne, Porrentruy. Tél. (066) 6 32 87.

A vendre à la frontière genevoise petit terrain avec garage, 6 ruches D.B. et matériel apicole. Situation magnifique. Autorisation d'importer le miel en Suisse. Offres poste restante F.D.R. 152 à Chêne-Bourg-Genève.

A vendre ruches pépinières pour 12 nucléi, comme neuve, bidons à miel, armoire, 40 ruchettes fécondation etc., le tout comme neuf.
S'adresser à Jos. Broquet, apiculteur, Movelier (J.B.). Tél. (066) 3 12 29.

A vendre, faute de place, 15 ruches D.B. habitées et ruchettes, en bon état, prêtes à la récolte, extracteur, maturateur et divers accessoires, hausses bâties.
S'adresser à Mme Mégroz, Le Pinson, Denges.

A vendre 5 ruches Burki, doubles, à l'état de neuf avec ou sans belles colonies.
S'adresser à Gustave Duruz, Ependes (VD). Tél. (024) 3 62 59.

En mai et juin je dispose d'une certaine quantité d'essaims naturels, de race italienne. Exempts de toute maladie. S'adresser à Innocente Gnesa, Cugnasco (TI).

A vendre une ruche double D.B. complète, mais non habitée ; un extracteur ancien modèle ; petit matériel. Le tout Fr. 80.—.
S'adresser à Mme A. Probst, ch. Stade 6, Lausanne. Tél. 26 30 85.

A vendre 4 ruches D.B. pastorales, habitées, parfait état, avec supports Cornaz.
S'adresser à Louis Roussy, 16, avenue Veillon, Aigle.

A vendre durant les mois de mai et juin, essaims naturels de pure race italienne.
S'adresser à Verzasconi Tullio, Gudo (TI).

Pour transporter vos ruches avec camionnette VW. Paul Martignier, ap. Vaulion. Tél. (021) 83 90 76.

Toujours en stock pour livraison immédiate:

Ruches DB et DT ordinaires
Ruches Pastorales DB et DT
Ruches Pépinières DB et DT
Armoires et coffres à rayons
Balances spéciales pour ruches

Ruchettes 1/2 et 1/4 cadre
Ruchettes à 5 et 7 cadres
Ruchettes à essaim
Matériel d'élevage complet
Enfumoirs - Voiles - Gants
Tous les emballages à miel

Cadres montés, avec cire, dans tous les systèmes courants

Cire gaufrée «Rithner» Gaufrage à façon

Grilles à reines à barreaux, avec ou sans encadrement

ÉTABLISSEMENTS RITHNER, Chili-MONTHEY (VS)

Tél. (025) 4 21 54

Fabrique de ruches et fournitures générales pour l'apiculture.

Catalogue N° 13 et prix courant 1964 franco.

APICULTEURS ! Vous laissez perdre chaque année de nombreux essaims, nucléi et colonies par manque de nourriture. Prévenez toutes surprises désagréables en ayant toujours sous la main une réserve de

BON CANDI AU MIEL 10 kg candi = 17 kg sirop

Pour secourir rapidement vos colonies sans les refroidir

Stimuler le développement printanier, la ponte de la reine et l'élevage des nucléi

Compléter les provisions d'hivernage

Livrable en plaques de 1 kg env., en blocs ronds, diam. 7 cm, env. 400 gr, sur cadres de corps DB et DT, env. 4,300 kg, cadres de hausse DB, DT, env. 2,200 kg, cadres suisses (Burki) corps, env. 3,700 kg, cadres suisses hausse env. 1,500 kg.

Prix du jour :	par kg	50 kg	100 kg	300 kg	500 kg
	3,30	3,20	3,10	3.—	2,90

Etablissement RITHNER, Monthey, VS, Tél. (025) 4 21 54

Pour la saison des essaims

demandez nos cadres 1er choix, finis, **montés avec cire gaufrée**

	DB	DT	SUISSES (Bürki)
Cadres de corps av. cire	2.80	3.—	2.15
Cadres de hausses av. cire	1.90	2.—	1.40

Pose de fil et cire sur vos vieux cadres :

Cadres de corps	2.30	2.50
Cadres de hausses	1.50	1.60

Etablissements RITHNER, Cihli-Monthey (VS) Tél. (025) 4 21 54

Désirez-vous des

BOITES A MIEL PRATIQUES

bien imprimées, bon marché ?

Adressez-vous à PAPRO S.A. Fribourg

Livraison rapide dans les grandeurs habituelles :

250 g. 500 g. 1 kg.

PAPRO S. A. FRIBOURG