Zeitschrift: Journal suisse d'apiculture
Herausgeber: Société romande d'apiculture
Band: 59 (1962)
Heft: 6

Werbung

Nutzungsbedingungen
Die ETH-Bibliothek ist die Anbieterin der digitalisierten Zeitschriften auf E-Periodica. Sie besitzt keine Urheberrechte an den Zeitschriften und ist nicht verantwortlich für deren Inhalte. Die Rechte liegen in der Regel bei den Herausgebern beziehungsweise den externen Rechteinhabern. Das Veröffentlichen von Bildern in Print- und Online-Publikationen sowie auf Social Media-Kanälen oder Webseiten ist nur mit vorheriger Genehmigung der Rechteinhaber erlaubt. Mehr erfahren

Conditions d'utilisation
L'ETH Library est le fournisseur des revues numérisées. Elle ne détient aucun droit d'auteur sur les revues et n'est pas responsable de leur contenu. En règle générale, les droits sont détenus par les éditeurs ou les détenteurs de droits externes. La reproduction d'images dans des publications imprimées ou en ligne ainsi que sur des canaux de médias sociaux ou des sites web n'est autorisée qu'avec l'accord préalable des détenteurs des droits. En savoir plus

Terms of use
The ETH Library is the provider of the digitised journals. It does not own any copyrights to the journals and is not responsible for their content. The rights usually lie with the publishers or the external rights holders. Publishing images in print and online publications, as well as on social media channels or websites, is only permitted with the prior consent of the rights holders. Find out more

Download PDF: 09.12.2025

ETH-Bibliothek Zürich, E-Periodica, https://www.e-periodica.ch

- Ruchers
- Ruches suisses normales
- Ruches populaires doubles « MUTZ »
- Ruches pastorales
- Ruches de réserve
- Ruchettes d'élevage
- Armoires à cadres et « Knechte-domestiques »
- Nourrisseurs et cadres solides
- Articles pour élevage des reines peuvent être obtenus aux meilleures conditions auprès du plus ancien des constructeurs spécialisés d'articles apicoles.

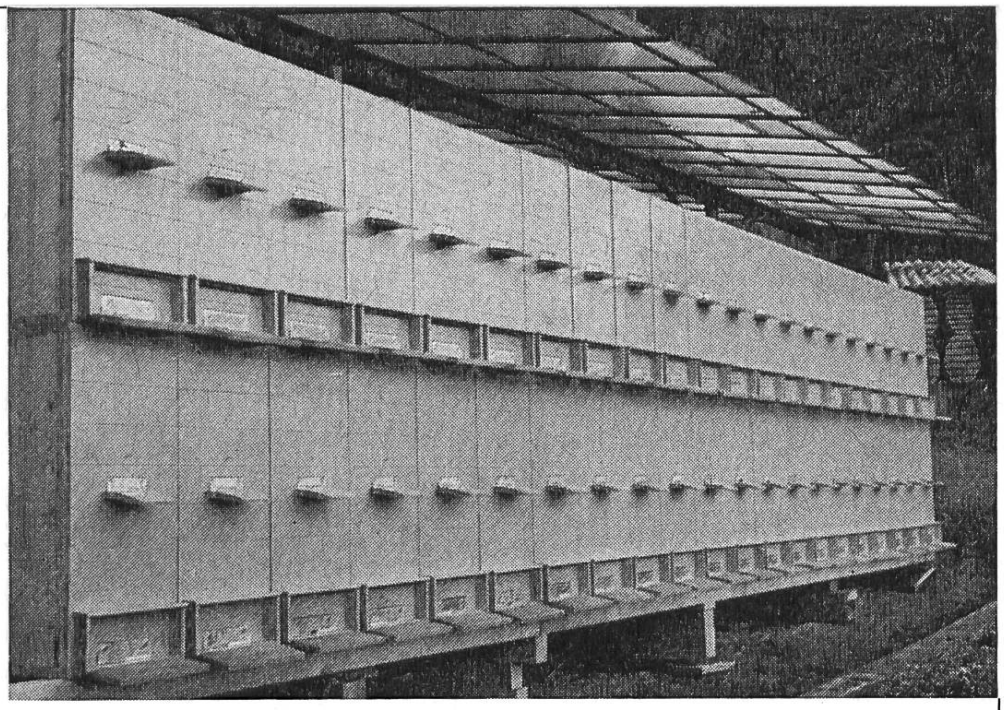

Menuiserie apicole Spori - Thoune

Fondée en 1888. Tél. (033) 2 30 04. Liste des prix envoyée sur demande.

Après 25 ans de recherches, j'ai obtenu la butineuse la mieux adaptée aux conditions de la Suisse romande. Ma méthode personnelle de sélection et d'élevage est basée sur une conception scientifique entièrement nouvelle qui ouvre la voie à une amélioration continue et illimitée du cheptel apicole. Procurez-vous régulièrement mes reines vous constituerez à la longue des colonies saines d'un rendement et d'une vitalité exceptionnels. La reine 1962, marquée, contre remboursement Fr. 13.—. Livraison dans ingénieuse cage à délivrance automatique (1 fr. 50). Nucléi sur cadres D.B. au cours officiel. Expédition de mai à septembre. **Alfred MICHEL, apiculteur, CRESSY s/ONEX (Genève).**

A vendre plusieurs ruches habitées et vides D.B. S'adresser à **M. Niederhauser,** Carrels 18, **Neuchâtel** ou à **Bevaix. Tél. 6 63 59.**

Les abeilles ne piquent plus

Vareuse « **Hermetic** », ensemble couvrant tête, nuque, bras, mains et corps jusqu'à la ceinture (voile grillage de verre ; élastique à la taille). **Nouveaux gants spéciaux en cuir extra-souple et lavable.**

Prix : Fr. suisses 23.—

Supplément pour pantalon serré à la taille et aux chevilles, complétant parfaitement l'ensemble « **Hermetic** »

Fr. 7.50

Retour accepté dans les 8 jours en cas de non-convenance.

OLLAGNON
ST-PAUL-EN-CORNILLON (Loire)
FRANCE

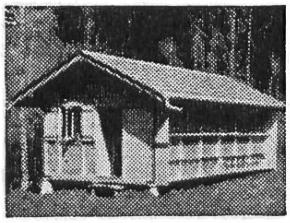

A VENDRE ruchers pour 8, 12 et 20 colonies suisses, facilement démontables, en pin de montagne.

U. Weber-Aeberhard, Construction de ruchers Eichmatt/Riggisberg BE Tél. (031) 67 45 66

Salomon dit à son enfant:

Mange du miel, mon fils, car il est bon !

Matériel d'élevage

A vendre pour cause de double emploi, un lot important de ruchettes d'élevage de 1/2 et 1/4 de cadre D.B. en très bon état, garnies de cadres bâtis. Un lot de ruches pépinières pour demi-cadres D.B. à l'état de neuf. Le tout cédé à bas prix.

Station d'élevage apicole, **Alexandre Rithner, Chili-Monthey (VS). Téléphone (025) 4 20 48.**

A vendre

1 pavillon de 42 colonies complet, rucher démontable avec hausses, coussins, armoires,
1 pavillon de 10 colonies,
6 ruches de 2 colonies,
2 ruches de 3 colonies,
toutes habitées Bürki-Jeker.
1 extracteur.

BENOIT SEYDOUX, rue de Vevey 57, Bulle (Fribourg).

Reines 1962

A vendre, de mon élevage, reines sélectionnées garanties fécondées et éprouvées, marquées, de race italienne pure, jaune or. Prix : Fr. 11.—, cage et port compris. Livrables du 10-15 mai jusqu'à fin septembre. Rucher traité contre le noséma et l'acariose.
Reines croisées caucasiennes-italiennes, fortes récoltes, reconnues excellentes selon références. Prix : Fr. 11.—. Expédition pour l'italienne, livraisons limitées pour la caucasienne croisée. Pour assurer une parfaite sélection de toutes les reines, la fécondation a lieu au col de Besazio, à 620 m. d'altitude. Pour toutes les commandes, adressez-vous à **Mirko Zariatti,** apiculteur-éleveur, **Besazio/Tessin.**

CHERCHE A ACHETER

un pavillon d'occasion, démontable, pour ruches D.B.
Faire offres à **Bernard Sallin,** Nord 43, **La Chaux-de-Fonds.**
Tél. (039) 2 61 95.

A vendre 4 ruches D.B. : 60 fr. pièce ; un magnifique extracteur D.B. pour 4 grands cadres ou 8 petits : 300 fr. En plus, 200 cadres de hausses Bürki, bâtis, 1/4 de cadre, 40 mm de large à 0 fr. 50 pièce.
Gustave Duruz, Ependes (Vaud), tél. (024) 3 62 59.