Zeitschrift: Journal suisse d'apiculture
Herausgeber: Société romande d'apiculture
Band: 57 (1960)
Heft: 10

Rubrik: La vie de nos sections

Nutzungsbedingungen
Die ETH-Bibliothek ist die Anbieterin der digitalisierten Zeitschriften auf E-Periodica. Sie besitzt keine Urheberrechte an den Zeitschriften und ist nicht verantwortlich für deren Inhalte. Die Rechte liegen in der Regel bei den Herausgebern beziehungsweise den externen Rechteinhabern. Das Veröffentlichen von Bildern in Print- und Online-Publikationen sowie auf Social Media-Kanälen oder Webseiten ist nur mit vorheriger Genehmigung der Rechteinhaber erlaubt. Mehr erfahren

Conditions d'utilisation
L'ETH Library est le fournisseur des revues numérisées. Elle ne détient aucun droit d'auteur sur les revues et n'est pas responsable de leur contenu. En règle générale, les droits sont détenus par les éditeurs ou les détenteurs de droits externes. La reproduction d'images dans des publications imprimées ou en ligne ainsi que sur des canaux de médias sociaux ou des sites web n'est autorisée qu'avec l'accord préalable des détenteurs des droits. En savoir plus

Terms of use
The ETH Library is the provider of the digitised journals. It does not own any copyrights to the journals and is not responsible for their content. The rights usually lie with the publishers or the external rights holders. Publishing images in print and online publications, as well as on social media channels or websites, is only permitted with the prior consent of the rights holders. Find out more

Download PDF: 09.12.2025

ETH-Bibliothek Zürich, E-Periodica, https://www.e-periodica.ch

NÉCROLOGIE † Lucien GOFFINET

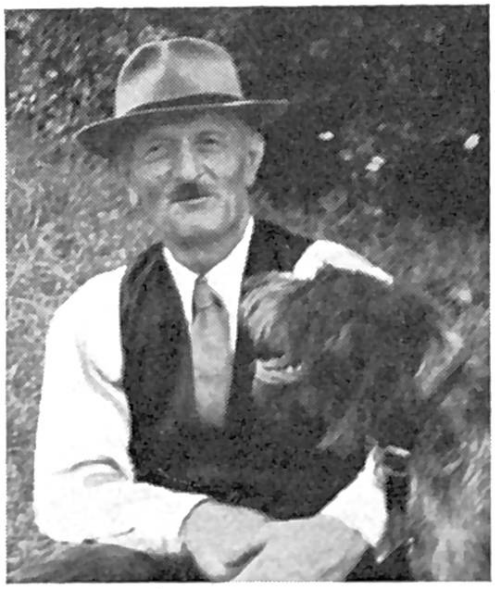

Le samedi 20 août 1960, plus de cent cinquante apiculteurs venus des différentes parties du Jura, la Société des chasseurs du district de Porrentruy, le personnel des usines Burrus, ainsi que la plus grande partie de la population du village de Buix, formant une assistance extrêmement nombreuse, rendaient les derniers honneurs à celui qui fut le président dévoué de la section Ajoie et Clos-du-Doubs, M. Lucien Goffinet.

Il débuta très jeune aux usines Burrus, à Boncourt, où il était particulièrement apprécié. Plus tard, il reprit, aidé par une épouse dévouée et par ses enfants, l'exploitation agricole de ses parents qu'il sut rendre prospère.

Mais c'est surtout en apiculture que Lucien Goffinet montra la plénitude de ses moyens. Construisant lui-même ses ruches, il réussit, grâce à sa persévérance et à sa ténacité, à être le propriétaire d'un rucher dépassant cent colonies. Ses connaissances apicoles remarquables le firent nommer membre du comité puis, en 1944, président de la section Ajoie et Clos-du-Doubs. Dès lors, il voue toute sa sollicitude à sa section. Organisant des promenades en société, des assemblées suivies de conférences, la lutte contre les maladies des abeilles, des réunions avec nos amis français, il ne ménagea rien pour augmenter les connaissances apicoles de ses collègues.

Dans les assemblées, soit de la « Romande », soit de la « Jurassienne », ses avis étaient toujours écoutés avec respect, et souvent pris en considération, car ils étaient toujours marqués par le coin du bon sens.

Ses collègues lui rendaient souvent visite pour lui demander des conseils. Dans ces réceptions, qui étaient pourtant si larges, il mettait de suite ses hôtes à l'aise par sa simplicité.

Lucien Goffinet laisse un grand vide dans sa famille à laquelle nous présentons nos condoléances émues ; il laisse aussi un grand vide dans sa société où, longtemps encore, on parlera de son dévouement à la cause apicole et de son désintéressement. Qu'il trouve auprès du Maître de toutes choses la récompense promise au bon serviteur.

B.

Communiqués

Société d'Apiculture de Lausanne

A l'occasion des 65 ans de mariage de M. et Mme Jaquier, les membres de la section de Lausanne et son comité tiennent à adresser à leur membre honoraire toutes ses félicitations et vœux les plus chaleureux.

Section de Morges

La famille de M. R. Vuagniaux vient d'être cruellement touchée par la perte accidentelle d'un jeune fils. Nous l'assurons encore de notre vive sympathie.

Comptes rendus

Société d'apiculture, section de Morges

Le samedi 7 mai, les membres de la section de Morges étaient convoqués à Denges, sur l'invitation de MM. René Mercier et Roland Vuagniaux, tous deux détenteurs de la médaille d'or au concours de ruchers en 1959.

Malheureusement, un petit nombre a répondu à l'appel, et c'est un faible essaim qui s'est posé sur les lieux.

Disons aussi qu'une méchante bise soufflait ce jour-là et que les abeilles n'étaient pas d'humeur à recevoir des visites. Il faut les comprendre et les excuser. Nous n'aimerions pas voir des curieux ouvrir nos maisons par une telle bise.

Après quelques contacts piquants tout rentre dans l'ordre et le calme, le petit essaim se regroupe pour déguster un nectar réputé de l'endroit, ainsi qu'une succulente collation aimablement servie par les épouses de nos deux amis de Denges.

Merci encore au nom des participants.

A. P.

Société Jura-Nord

Dans le cadre des activités prévues pour l'année courante, trois réunions régionales ont été convoquées à Saulcy, Corban et Boécourt. Elles ont réuni chacune une vingtaine de participants qui prirent un vif intérêt aux travaux pratiques ainsi qu'aux diverses causeries sur les activités de saison.

Ces réunions furent animées et dirigées par des membres du comité que nous remercions sincèrement pour leur dévouement. Elles ont été l'occasion de discussions libres fort instructives sur la conduite du rucher et des conditions à observer pour assurer le succès d'un bon hivernage.

Les participants se déclarèrent enchantés de ces heures qui parurent trop courtes et exprimèrent le désir que de semblables réunions régionales soient reprises en 1961. Les dirigeants prirent bonne note de ces vœux qu'ils transmettront au comité pour leur donner suite.

Un apiculteur.

Convocations

Section des Alpes

Pour prendre date. Le comité vient de fixer l'assemblée générale statutaire d'automne au dimanche 20 novembre, 14 heures, au Café de la Truite, Villeneuve. Outre l'ordre du jour habituel : comptes, élections, rapports, etc., le comité se préoccupe de « meubler » dignement la rencontre par une conférence sur un sujet d'actualité brûlante ou par un film encore inédit. Que l'on soit bien certain, d'avance, que tout sera mis en œuvre pour conférer à la rencontre le plus de relief et d'intérêt possibles. Précisions au numéro de novembre.

Le président.

Société d'Apiculture de Lausanne

L'activité de la section reprendra par sa réunion amicale du mois d'octobre, soit le *samedi 8 à 20 h. 15*, à l'Hôtel de la Cloche, Grand-Pont 8. A part les communications du comité, une nouvelle formule sera appliquée pour la présentation des sujets : « Propos de saison et expériences 1960. »

D'autre part, le comité rappelle que, suivant le désir exprimé par nos membres et afin que ceux-ci puissent venir toujours plus nombreux, nos réunions ont été fixées pour l'hiver 1960-61 au deuxième samedi de chaque mois et à 20 h. 15, au lieu de 20 h. 30.

Le Comité.

Société d'apiculture Ajoie et Clos du Doubs

Les membres de la section sont convoqués en assemblée, le dimanche 16 octobre 1960 à 14 heures au Jura-Simplon, à Porrentruy. Les apiculteurs voudront bien retenir cette date car il ne sera pas envoyé de convocation individuelle.

Ordre du jour :

1. Ouverture.
2. Protocole.
3. Nomination d'un président.
4. Rapport sur l'état sanitaire des ruchers en Ajoie, par l'inspecteur cantonal.
5. Conférence sur l'hivernage, par M. Jas. Etique, maître d'apiculture à Courtemelon.
6. Divers et imprévus.

Vu l'importance de cette assemblée, nous comptons sur une grande participation. *Le Comité.*

« L'Abeille », société d'apiculture du district de la Sarine

L'assemblée générale d'automne aura lieu le **samedi 8 octobre 1960 à 15 heures au Café-Brasserie « La Viennoise » à Fribourg.**

Tractanda : 1. Conférence par M. Ridoux, inspecteur des ruchers : Actualités apicoles ; 2. Préparation au concours cantonal des ruchers 1961, dans le district de la Sarine.

Venez nombreux, fraterniser et passer quelques heures agréables dans une ambiance de bonne camaraderie. *Le Comité.*

P.S. Avant l'assemblée, au même local, à 14 heures, réunion du comité.

Société genevoise d'apiculture

Réunion amicale mensuelle, le lundi 10 octobre 1960, au local rue de Cornavin 4, Café de la Grappe genevoise. 20 h. 30 précises.

Sujet : La parthénogenèse et sa découverte par J. Dzierzon.

L'assemblée générale de fin d'exercice est fixée au dimanche 6 novembre 1960 ; veuillez réservez cette journée.

Les abeilles ne piquent plus

Vareuse « **Hermetic** », ensemble couvrant tête, nuque, bras, mains et corps jusqu'à la ceinture (voile grillage de verre ; élastique à la taille). **Nouveaux gants spéciaux en cuir extra-souple et lavable.**

Prix : Fr. suisses 23.—

Supplément pour pantalon serré à la taille et aux chevilles, complétant parfaitement l'ensemble « **Hermetic** »

Fr. 7.50

Retour accepté dans les 8 jours en cas de non-convenance.

OLLAGNON
ST-PAUL-EN-CORNILLON (Loire)
FRANCE

Rucher ambulant

démontable en pin de montagne. Sans concurrence en qualité et prix.

R. Aeberhard
FABRIQUE DE RUCHERS

Tél. (031) 67 45 66 **Riggisberg** (BE)

A VENDRE, cause d'âge, un rucher démontable de 36 ruches D.B. peuplées, avec hausses bâties. S'adresser à Maurice Gisiger, Berlincourt (JB). Tél. (066) 3 72 46.

A VENDRE, 8 ruches plein air D.B. peuplées, avec hausses bâties. S'adresser à L. Gassmann, Courrendlin (JB). Tél. (066) 3 52 07.

Supports de ruches (en ciment) modèle « Cornaz Allaman »

avec auget pour protection contre les fourmis et abreuvoirs pour abeilles.
Poutrelles de 300 cm.
Prix : supports Fr. 9.50 pièce - poutrelles Fr. 13.— pièce - Départ Allaman
L. CORNAZ & FILS, ALLAMAN (VD) Tél. (021) 7 73 22

Ruches

et pavillons

exécution soignée. — Nourrisseurs «Lienher» un succès ! — Prix courants sur demande.

Ch. et J. Lienher, Savagnier/NE
succ. de Lienher Frères

Reines de choix 1960

éprouvées et marquées. Haute sélection, ponte contrôlée, livrables dans cage à délivrance automatique avec notice d'introduction. Fr. 15.— la pièce. Station d'élevage apicole :

ALEXANDRE RITHNER / CHILI-MONTHEY (Valais)
Tél. (025) 4 20 48.

Aux apiculteurs ! Nous envoyons à choix, à des prix extra-réduits, superbes montres-bracelet, ancre, de précision, 17 à 25 rubis ; étanches, antichocs, acier chromé et plaqué or à : Fr. 39.—, 49.—, 55.— à 150.—. Pour dames, plaqué or, 17 à 21 rubis, Fr. 36.—, 49.— à 350.—. Demandes à adresser à M. L. Gassmann, Courrendlin (JB).

CAFÉ-RESTAURANT VAUDOIS, Hottinger, Kæser & Cie

Tél. (021) 23 63 63 Riponne-Valentin **Lausanne** **Son nouveau restaurant**