Zeitschrift: Journal suisse d'apiculture
Herausgeber: Société romande d'apiculture
Band: 55 (1958)
Heft: 12

Rubrik: La vie de nos sections

Nutzungsbedingungen
Die ETH-Bibliothek ist die Anbieterin der digitalisierten Zeitschriften auf E-Periodica. Sie besitzt keine Urheberrechte an den Zeitschriften und ist nicht verantwortlich für deren Inhalte. Die Rechte liegen in der Regel bei den Herausgebern beziehungsweise den externen Rechteinhabern. Das Veröffentlichen von Bildern in Print- und Online-Publikationen sowie auf Social Media-Kanälen oder Webseiten ist nur mit vorheriger Genehmigung der Rechteinhaber erlaubt. Mehr erfahren

Conditions d'utilisation
L'ETH Library est le fournisseur des revues numérisées. Elle ne détient aucun droit d'auteur sur les revues et n'est pas responsable de leur contenu. En règle générale, les droits sont détenus par les éditeurs ou les détenteurs de droits externes. La reproduction d'images dans des publications imprimées ou en ligne ainsi que sur des canaux de médias sociaux ou des sites web n'est autorisée qu'avec l'accord préalable des détenteurs des droits. En savoir plus

Terms of use
The ETH Library is the provider of the digitised journals. It does not own any copyrights to the journals and is not responsible for their content. The rights usually lie with the publishers or the external rights holders. Publishing images in print and online publications, as well as on social media channels or websites, is only permitted with the prior consent of the rights holders. Find out more

Download PDF: 09.12.2025

ETH-Bibliothek Zürich, E-Periodica, https://www.e-periodica.ch

Mais pourquoi dire : « Demandez » ? Faites-en plutôt l'essai, chers fils, et « voyez combien le Seigneur est doux » (Ps. 33, 9). Sachez, au début, supporter sans révolte, sans imprécations, l'amertume des rébellions instinctives, de l'indifférence, de l'incompréhension, de même celle des calomnies et de la persécution. Vous verrez ensuite quelle sérénité, quelle paix et quelle joie vous rempliront ! Puissent les hommes, quand ils ont connu Dieu ou qu'ils l'ont reconnu, faire de sa volonté le critère de leur propre vie ! Personne ne dira que l'on arrive sur terre à goûter la joie du ciel. La goûter, non, sans doute ; mais en avoir un avant-goût, certes !

Une terre était promise aux hommes après un long voyage de fatigues et d'efforts : « terram fluentem lacte et melle » (cfr. Ex. 13, 5), et sur leur chemin, chaque jour descendait un don de Dieu : la manne blanche, à la saveur de fleur de farine et de miel (cfr. Ex. 16, 31). Chers fils, qui étudiez le monde mystérieux et merveilleux des abeilles, goûtez et voyez, autant qu'il est possible ici-bas, la douceur de Dieu. Un jour, vous goûterez et vous verrez au ciel que l'océan de sa lumière et de son éternel amour est encore infiniment plus doux que le miel.

En gage des faveurs divines que Nous implorons ardemment sur vous, Nous vous accordons à vous-mêmes et à tous ceux qui vous sont chers, Notre Bénédiction Apostolique.

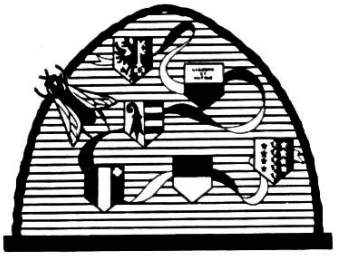

LA VIE DE NOS SECTIONS

Nécrologie

DEUIL EN TERRE GLANOISE

† LAURENT SANSONNENS
INSTITUTEUR RETRAITÉ A MÉZIÈRES

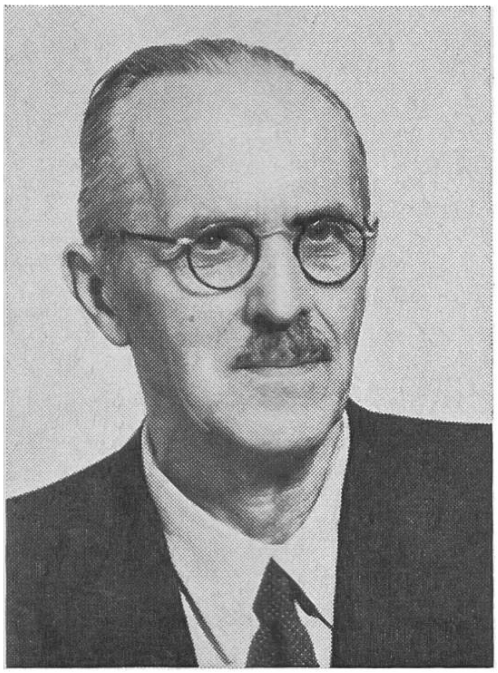

Alors que février, en quelques journées ensoleillées, a ranimé le rucher, M. Laurent Sansonnens, fidèle ami de notre section, a été brutalement ravi à son épouse si tendre, si dévouée.

Comme ses chères abeilles, il avait aussi voulu jouir d'une journée plus clémente pour faire une petite sortie avec sa Vespa, mais, surpris par la route verglacée, il a fait une chute si grave que quelques heures après il avait quitté cette terre.

M. Laurent Sansonnens fut un homme de cœur et de bien ; il aimait les enfants, et tout au long de sa belle carrière d'instituteur sa vertu dominante fut la bonté ; il aimait la nature, se penchant vers elle pour la mieux connaître et la faire mieux aimer.

L'apiculture, il la pratiqua en connaisseur ; toujours avide d'en savoir plus, il fréquentait volontiers les réunions et les conférences, s'entretenait d'abeilles avec les anciens comme

avec les jeunes et soignait ses avettes avec passion, beaucoup plus par amour que par intérêt.

Doué d'un très grand sens pratique et de beaucoup d'adresse manuelle, il savait d'un peu de bois tirer quelque chose d'utile. C'est ainsi qu'il avait lui-même bâti un grand pavillon où il pouvait loger plus de 30 colonies, dans des caisses faites de ses mains avec une grande précision ; il fabriquait lui-même tout son matériel apicole. La section glânoise, qui perd en lui un apiculteur avisé et un ami charmant, présente à sa chère épouse éplorée toute sa sympathie en l'assurant que le souvenir de son cher époux demeurera parmi nous.

G. Chassot, président.

† ALBERT OBERSON, BOULANGER A VILLARIAZ

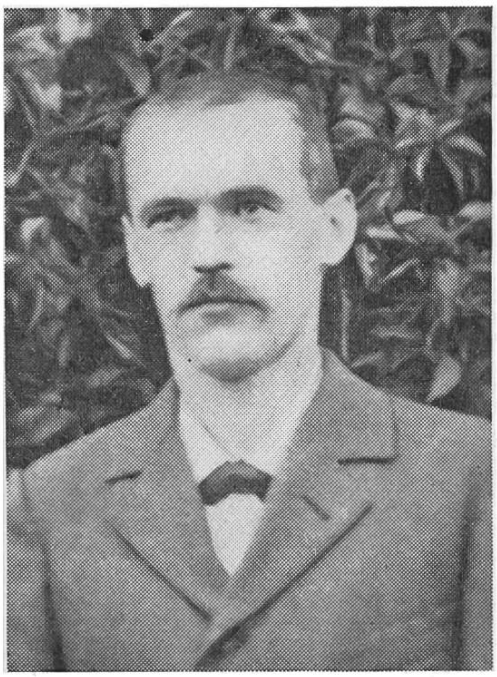

Alors que les cloches de Mézières annonçaient le deuil de M. Sansonnens, celles de Vuisternens-Romont sonnaient le glas sur la dépouille mortelle de notre ami Albert Oberson ; avec lui disparaît un des membres les plus fidèles de la section. Resté célibataire, il avait fait de l'apiculture son violon d'Ingres et, à la bonne saison, il éprouvait une grande joie à quitter sa boulangerie surchauffée pour aller, entre deux fournées, faire une petite visite à ses chères abeilles.

Il éprouvait une fierté particulière à montrer ses colonies qui étaient en général très fortes, à un ami, à un apiculteur de passage. De tempérament plutôt taciturne, autour de ses abeilles il se déridait et devenait tout à coup causeur.

Ses amis de la section glânoise garderont son souvenir ; ils présentent leur sympathie à sa parenté et souhaitent à son neveu plein succès avec le rucher de l'oncle Albert.

G. Chassot, président.

Convocations

Société d'apiculture, Lausanne

Le comité rappelle la réunion amicale de *décembre* fixée au *samedi 6, à 20 h. 30,* au restaurant de la Cloche, 1er étage, Grand-Pont 8.

Au programme, notre vice-président parlera du congrès d'apiculture, à Rome et de son séjour dans la Ville éternelle. M. Subilia illustrera sa causerie par la projection de clichés personnels qu'il a rapportés. Belle soirée en perspective, et espérons-le, aussi vivante que la dernière !

Le Comité.

Société genevoise d'apiculture

Réunion amicale mensuelle, le lundi 8 décembre 1958, au local Café de la Grappe Genevoise, 4, rue de Cornavin, 20 h. 30.

Sujet : Commémoration de l'Escalade.