Zeitschrift: Journal suisse d'apiculture
Herausgeber: Société romande d'apiculture
Band: 52 (1955)
Heft: 7

Inhaltsverzeichnis

Nutzungsbedingungen
Die ETH-Bibliothek ist die Anbieterin der digitalisierten Zeitschriften auf E-Periodica. Sie besitzt keine Urheberrechte an den Zeitschriften und ist nicht verantwortlich für deren Inhalte. Die Rechte liegen in der Regel bei den Herausgebern beziehungsweise den externen Rechteinhabern. Das Veröffentlichen von Bildern in Print- und Online-Publikationen sowie auf Social Media-Kanälen oder Webseiten ist nur mit vorheriger Genehmigung der Rechteinhaber erlaubt. Mehr erfahren

Conditions d'utilisation
L'ETH Library est le fournisseur des revues numérisées. Elle ne détient aucun droit d'auteur sur les revues et n'est pas responsable de leur contenu. En règle générale, les droits sont détenus par les éditeurs ou les détenteurs de droits externes. La reproduction d'images dans des publications imprimées ou en ligne ainsi que sur des canaux de médias sociaux ou des sites web n'est autorisée qu'avec l'accord préalable des détenteurs des droits. En savoir plus

Terms of use
The ETH Library is the provider of the digitised journals. It does not own any copyrights to the journals and is not responsible for their content. The rights usually lie with the publishers or the external rights holders. Publishing images in print and online publications, as well as on social media channels or websites, is only permitted with the prior consent of the rights holders. Find out more

Download PDF: 09.12.2025

ETH-Bibliothek Zürich, E-Periodica, https://www.e-periodica.ch

Cinquante-deuxième année *No 7* *Juillet 1955*

JOURNAL SUISSE D'APICULTURE

SOMMAIRE Société romande d'Apiculture : Comité S.A.R. ; Marché du sucre ; Contrôle du miel ; Procès-verbal de la 79e Assemblée des Délégués, tenue à Lausanne, le 12 mars 1955 (suite). — Conseils aux débutants pour juillet 1955, *M. Soavi.* — Documentation scientifique : Dégâts à des colonies d'abeilles par traitement sur le colza en fleurs ; Communication de la Station fédérale d'industrie laitière ; Communiqué du Comité central, *P. Zimmermann.* — Technique apicole : Lutte contre l'Acariose ; La ruche gratte-ciel (fin), *Léopold Perruchoud.* — Echos de partout ; *P. Zimmermann.* — Service des pesées des ruches du 11 avril au 10 mai et du 11 mai au 10 juin, *L. Loup.* — Rapports. — Conférences. — Congrès : Extrait du procès-verbal de l'assemblée de Comité, tenue à Lausanne ; A Castel San Pietro (Emilia), *Ed. Fankhauser.* — Boîte aux lettres. — La vie de nos sections : Nouvelles des ruchers ; Nécrologie : † Alfred Amiet. — Communiqués ; Convocations.

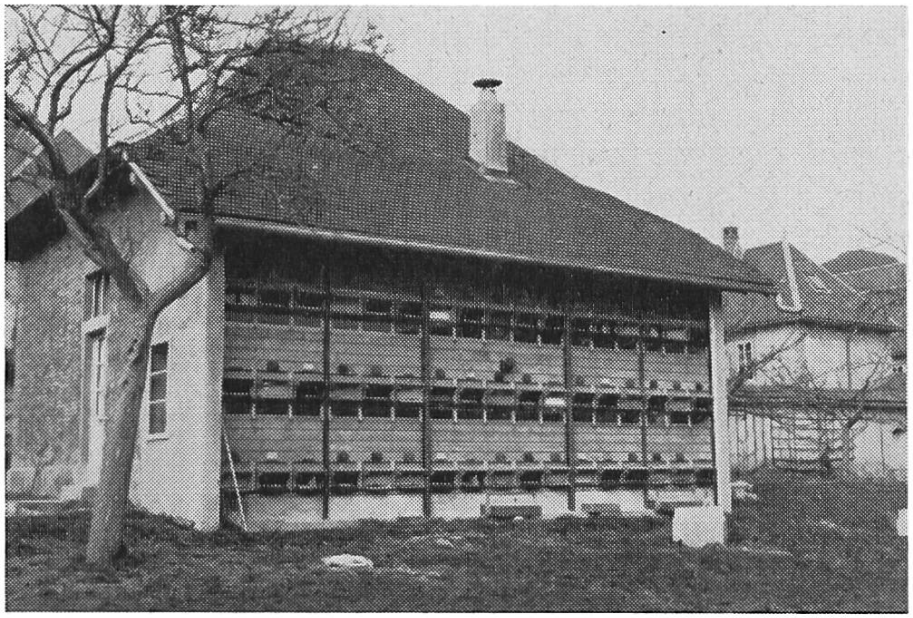

Rucher pavillon de 40 colonies, système Ritter, du Couvent de la Valsainte