Zeitschrift: Journal suisse d'apiculture
Herausgeber: Société romande d'apiculture
Band: 51 (1954)
Heft: 11

Inhaltsverzeichnis

Nutzungsbedingungen
Die ETH-Bibliothek ist die Anbieterin der digitalisierten Zeitschriften auf E-Periodica. Sie besitzt keine Urheberrechte an den Zeitschriften und ist nicht verantwortlich für deren Inhalte. Die Rechte liegen in der Regel bei den Herausgebern beziehungsweise den externen Rechteinhabern. Das Veröffentlichen von Bildern in Print- und Online-Publikationen sowie auf Social Media-Kanälen oder Webseiten ist nur mit vorheriger Genehmigung der Rechteinhaber erlaubt. Mehr erfahren

Conditions d'utilisation
L'ETH Library est le fournisseur des revues numérisées. Elle ne détient aucun droit d'auteur sur les revues et n'est pas responsable de leur contenu. En règle générale, les droits sont détenus par les éditeurs ou les détenteurs de droits externes. La reproduction d'images dans des publications imprimées ou en ligne ainsi que sur des canaux de médias sociaux ou des sites web n'est autorisée qu'avec l'accord préalable des détenteurs des droits. En savoir plus

Terms of use
The ETH Library is the provider of the digitised journals. It does not own any copyrights to the journals and is not responsible for their content. The rights usually lie with the publishers or the external rights holders. Publishing images in print and online publications, as well as on social media channels or websites, is only permitted with the prior consent of the rights holders. Find out more

Download PDF: 10.12.2025

ETH-Bibliothek Zürich, E-Periodica, https://www.e-periodica.ch

Cinquante et unième année *No 11* *Novembre 1954*

JOURNAL SUISSE D'APICULTURE

SOMMAIRE : Société romande d'apiculture. Avis administratifs, marché du sucre. Concours des ruchers. — Conseils aux débutants pour novembre 1954, *M. Soavi.* — Documentation scientifique. Territoires sous séquestre par suite d'acariose des abeilles ; La lutte contre l'acariose des abeilles dans le canton de Vaud en 1954, *A. Valet.* — Technique apicole : Réalité et légendes sur le clippage et sur la pluralité de la fécondation des reines, *L. Mages.* — Quelques considérations sur la ruche Bürkli-Jecker, *R. Ruegger.* — L'homme pourra-t-il un jour créer une abeille géante ? *P. Zimmermann.* — Echos de partout, *P. Zimmermann.* — Rapports, Conférences, Congrès, Assemblée générale de la Fédération des Sociétés suisses d'Apiculture tenue à Lucerne le 26 septembre 1954. Conférence faite à Lucerne, le 26 septembre 1954, par M. Hans Schäffer. — La vie des sections. Communiqués, convocations.

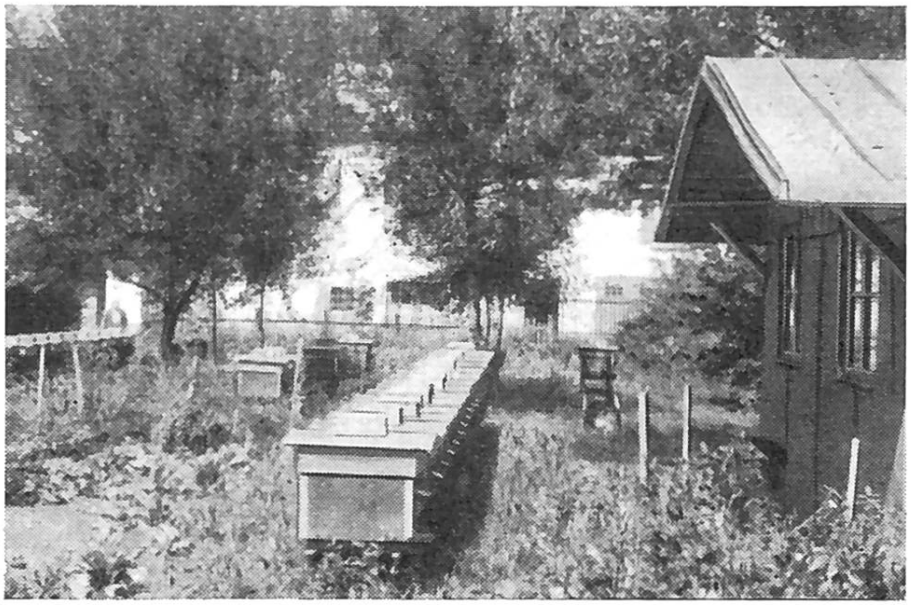

Rucher de Fluckiger Rodolphe à Martigny-Ville

Nos félicitations au distingué président
de la section de Martigny, lauréat
du Concours.

RENSEIGNEMENTS ADMINISTRATIFS

Constitution du Comité de la S.A.R.

PRÉSIDENT : M. Paul Meunier, Martigny-Bourg. Tél. (026) 6 11 56.

VICE-PRÉSIDENT : Louis Loup, prof., Fleurier. Pesées et stations d'observations. Tél. (038) 9 11 62.

SECRÉTAIRE : M. le Dr Paul Zimmermann, Av. du Mail 29, Genève. Tél. (022) 5 82 01.

ADMINISTRATEUR-CAISSIER : M. Marcel Soavi, Gingins. Tél. (022) 9 93 56. (pour Lausanne 023).
Chèques postaux II 1480, pour les abonnements suisses et étrangers, échanges, changements d'adresse, cahiers de comptabilité apicole, insignes, diplômes, statuts, emboîtages pour la collection du Journal et surprimes pour « Assurance Vol et Déprédations ».

RÉDACTEUR : M. Arthur Valet, Avenue de Plan 15, Morges, pour toutes communications et articles concernant le Journal. Tél. (021) 7 27 42. Chèques postaux II. 16 364.

BIBLIOTHÈQUE ET CONTROLE DU MIEL : M. J. Dietrich, bibliothécaire, Fribourg, rue Grimoux 12. Chèques postaux IIa 1198. Tél. (037) 2 65 97.

ANNONCES : M. Louis GASSMANN, inst., Courrendlin. Tél. (066) 3 52 07. Ch. post. IV 1370.

ASSURANCES : M. BROQUET Henri, Courtedoux.
Les surprimes « Vol et déprédations » sont à verser au Caissier-administrateur. Ch. post. II 1480.

ABONNEMENTS ET CHANGEMENTS D'ADRESSE : Abonnements suisses Fr. 7.—. Etranger Fr. 8.—. Les abonnements partent toujours du 1er janvier. Les nouveaux abonnés en cours d'année reçoivent les numéros déjà parus.
Les changements d'adresse sont gratuits. Les demandes doivent être accompagnées de la dernière adresse découpée sur le Journal.

CONCOURS DE RUCHERS : M. Auguste Gonet, Vuarrens. Tél. (021) 4 04 74.

PRÉPOSÉ AUX VÉTÉRANS : M. Louis Loup, prof., Fleurier. Tél. (038) 9 11 62.

SERVICE DES ANNONCES : Les annonces coûtent : page couverture : Fr. 110.—, 1 page Fr. 100.—, 3/4 page Fr. 85.—, 1/2 page Fr. 60.—, 1/4 page Fr. 30.—, 1/8 page Fr. 15.—, 1/16 page Fr. 7.50. Ces prix s'entendent nets. Petites annonces : Maximum 3 demi-lignes plus filet de séparation. 1 fr. la ligne et 50 ct. le filet.

Les annonces doivent parvenir à M. GASSMANN Louis, à Courrendlin, J.B., jusqu'au 16. Après cette date la parution n'est plus garantie.

Ruches et pavillons **Lienher Frères**

Savagnier (Ntel) Tél. 7 13 24 Catalogue sur demande