Zeitschrift: Journal suisse d'apiculture
Herausgeber: Société romande d'apiculture
Band: 51 (1954)
Heft: 4

Inhaltsverzeichnis

Nutzungsbedingungen
Die ETH-Bibliothek ist die Anbieterin der digitalisierten Zeitschriften auf E-Periodica. Sie besitzt keine Urheberrechte an den Zeitschriften und ist nicht verantwortlich für deren Inhalte. Die Rechte liegen in der Regel bei den Herausgebern beziehungsweise den externen Rechteinhabern. Das Veröffentlichen von Bildern in Print- und Online-Publikationen sowie auf Social Media-Kanälen oder Webseiten ist nur mit vorheriger Genehmigung der Rechteinhaber erlaubt. Mehr erfahren

Conditions d'utilisation
L'ETH Library est le fournisseur des revues numérisées. Elle ne détient aucun droit d'auteur sur les revues et n'est pas responsable de leur contenu. En règle générale, les droits sont détenus par les éditeurs ou les détenteurs de droits externes. La reproduction d'images dans des publications imprimées ou en ligne ainsi que sur des canaux de médias sociaux ou des sites web n'est autorisée qu'avec l'accord préalable des détenteurs des droits. En savoir plus

Terms of use
The ETH Library is the provider of the digitised journals. It does not own any copyrights to the journals and is not responsible for their content. The rights usually lie with the publishers or the external rights holders. Publishing images in print and online publications, as well as on social media channels or websites, is only permitted with the prior consent of the rights holders. Find out more

Download PDF: 10.12.2025

ETH-Bibliothek Zürich, E-Periodica, https://www.e-periodica.ch

Cinquante et unième année *No 4* *Avril 1954*

JOURNAL SUISSE D'APICULTURE

SOMMAIRE Société romande d'apiculture : Assemblée des délégués et Assemblée générale les 29 et 30 mai à Fribourg ; Marché du sucre ; Service des annonces. — Conseils aux débutants pour avril 1954, *M. Soavi.* — Documentation scientifique : Jusqu'à quel point les insecticides systémiques sont-ils nuisibles aux abeilles ?, *A. Maurizio* ; Caractères et conséquences de la consanguinité, *Dr W. Fyg* (suite) ; Communications de la section apicole Liebefeld-Berne. — Technique apicole : La ruche gratte-ciel suisse, *L. Perruchoud* (suite). — Echos de partout, *P. Zimmermann.* — Service des pesées des ruches du 11 février au 10 mars et hiver 1953-1954. *L. Loup.* — Le jardin de l'abeille : De la Fontaine de Jouvence à la gelée royale, *L. Loup.* — La page de la femme, *S. Delacrétaz.* — Rapports - Conférences - Congrès : Fédération vaudoise des sociétés d'apiculture ; Contrôle du miel en 1953, *Jos. Dietrich* ; Rapport d'activité en 1953, *H. Broquet* ; Rapport du service de la bibliothèque pour 1953, *Jos. Dietrich.* — La vie de nos sections : Nécrologie : † Arnold Mayor ; Communiqués ; Comptes rendus.

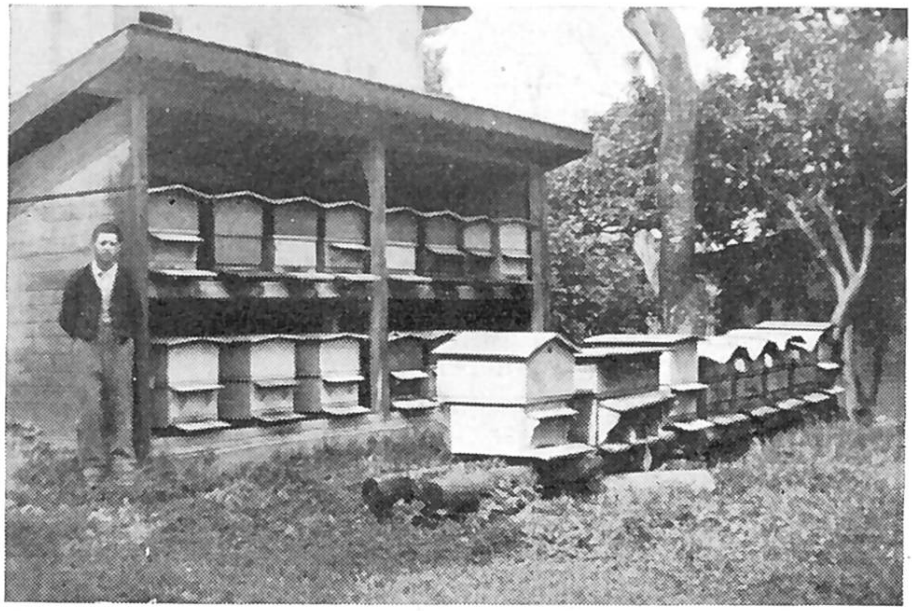

RUCHER DE RENAUD MICHEL A BAULOZ RIÈRE GIMEL

Rucher-abri bien disposé, d'un accès facile, à côté du jardin potager