Zeitschrift: Journal suisse d'apiculture
Herausgeber: Société romande d'apiculture
Band: 50 (1953)
Heft: 2

Rubrik: La vie de nos sections

Nutzungsbedingungen
Die ETH-Bibliothek ist die Anbieterin der digitalisierten Zeitschriften auf E-Periodica. Sie besitzt keine Urheberrechte an den Zeitschriften und ist nicht verantwortlich für deren Inhalte. Die Rechte liegen in der Regel bei den Herausgebern beziehungsweise den externen Rechteinhabern. Das Veröffentlichen von Bildern in Print- und Online-Publikationen sowie auf Social Media-Kanälen oder Webseiten ist nur mit vorheriger Genehmigung der Rechteinhaber erlaubt. Mehr erfahren

Conditions d'utilisation
L'ETH Library est le fournisseur des revues numérisées. Elle ne détient aucun droit d'auteur sur les revues et n'est pas responsable de leur contenu. En règle générale, les droits sont détenus par les éditeurs ou les détenteurs de droits externes. La reproduction d'images dans des publications imprimées ou en ligne ainsi que sur des canaux de médias sociaux ou des sites web n'est autorisée qu'avec l'accord préalable des détenteurs des droits. En savoir plus

Terms of use
The ETH Library is the provider of the digitised journals. It does not own any copyrights to the journals and is not responsible for their content. The rights usually lie with the publishers or the external rights holders. Publishing images in print and online publications, as well as on social media channels or websites, is only permitted with the prior consent of the rights holders. Find out more

Download PDF: 09.12.2025

ETH-Bibliothek Zürich, E-Periodica, https://www.e-periodica.ch

C'est dire qu'en 1876 un apiculteur possédait en moyenne 4 ruches alors qu'aujourd'hui il en possède 9.

Nous constatons donc comme partout ailleurs une spécialisation du métier, les grands apiculteurs professionnels tendant à éliminer les petits apiculteurs amateurs.

Fleurier, le 7 décembre 1952. Louis LOUP.

BOITE AUX LETTRES

La nouvelle édition de la «Conduite du rucher» de Edouard Bertrand est appréciée par le monde apicole

Cette nouvelle édition était en vente à l'Exposition internationale d'Apiculture d'Anvers (voir No d'octobre de notre Journal). C'est avec plaisir que nous apprenons ce qu'en dit l'organisateur de l'exposition, Don Stephaan Vandeputte : « La conduite du rucher, de Bertrand, était un vrai succès. Ces livres étaient deux fois épuisés. »

Réd.

LA VIE DE NOS SECTIONS

Communiqués

Société Genevoise d'Apiculture

Réunion amicale mensuelle, lundi 9 février 1953, à 20 h. 30 précises au local rue de Cornavin 4.

Sujet : *Le venin d'abeilles et les piqûres des insectes hyménoptères.*

Société d'Apiculture de Lausanne

La prochaine réunion amicale aura lieu le samedi 21 février, à 20 h. 15, au local habituel, rue Pichard 20.

Sujet : *La reine et son rôle dans la colonie,* par M. Robert Bovey.

Rapport des délégués à l'assemblée de la F. V. A.

Le Comité.

Société d'Apiculture du district de Sierre

La section de Sierre de la Fédération valaisanne d'Apiculture a renouvelé son comité comme suit :

Président : M. Candide Antille, propriétaire, Sierre.

Vice-président : M. Basile Tabin, agriculteur, Sierre.

Secrétaire-caissier : M. René Perruchoud, employé AIAG, Chippis.

Pour le Comité de la Section d'Apiculture de Sierre :

L'ancien secrétaire, *Arth. Pont.*

CHANSON DE LA ROMANDE.

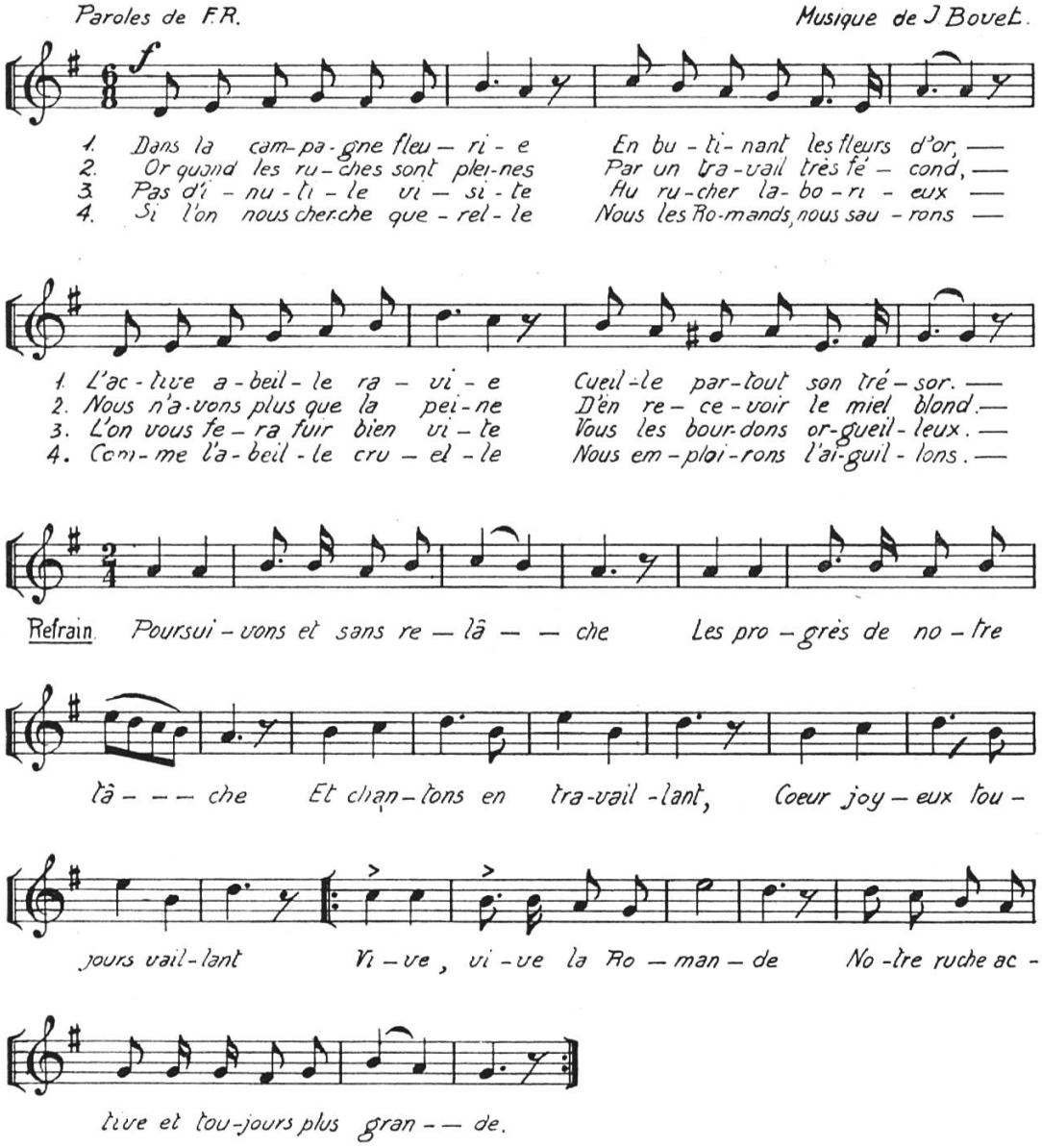

Convocations

Société d'Apiculture du Gros-de-Vaud

L'assemblée générale d'hiver aura lieu le dimanche 15 février 1953, à 13 h. 30, à l'Hôtel-de-Ville à Echallens.

Ordre du jour statutaire. Remise des diplômes de section.

Discussion sur le sucre et le sirop prêt à l'emploi.

Conférence de *M. Adam*, diplômé de l'Ecole d'Apiculture de France, sur le sujet d'actualité : *La ruche gratte-ciel, méthode d'application.*

Apiculteurs de la région, venez nombreux ; ce qui se fait ailleurs doit être aussi expérimenté chez nous.

Le secrétaire.

Association Romande des Apiculteurs-Éleveurs

L'assemblée générale annuelle aura lieu le samedi 7 février 1953 — comité et vérificateurs des comptes à 10 heures du matin, générale à 14 heures — au Café de la Rotonde, Lausanne, près de la gare.

Invitation cordiale à tous les membres de la Romande qui s'intéressent à l'élevage des reines ; cartes de membre passif donnant droit à prendre part à toutes les assemblées et cours d'élevage organisés par l'association.

Le Président.

Section des Alpes

La séance dite d'hiver, non statutaire, aura lieu *à Aigle, le dimanche 15 février 1953, à 14 h., à l'Hôtel du Nord,* au local habituel du 1er étage.

Ordre du jour : 1. Admissions. 2. Procès-verbal. 3. Rapport du comité. 4. Le travail des groupes en 1953. 5. Communications éventuelles du comité. 6. Propositions individuelles.

Ensuite, notre sociétaire M. V. Serex, pasteur, régalera l'assistance d'une causerie qu'il intitule : *« Promenade apicole au Maroc français ».*

Et enfin, ce sera le tirage de la traditionnelle petite tombola, partiellement et habituellement bien dotée grâce à de généreux collègues, auxquels il est fait de rechef un appel chaleureux. Remettre les lots avant la séance à M. Cherix, vice-président, qui remercie d'avance les dévoués donateurs.

Il est rappelé opportunément les « questions aux jeunes » et aussi les « apports sur le bureau ».

Au plaisir de vous voir, ce 15 février... et nombreux !

Le 13 janvier 1953.

Pour le comité : *A. Porchet, secrétaire.*

Santé et croissance des enfants

La préoccupation dominante des mamans est de bien nourrir leurs enfants. En cette saison froide et humide, ils ont besoin de beaucoup de calories. Rien ne saurait leur en apporter davantage que notre succulent miel du pays, aliment naturel très nutritif et, de surcroît, délicieuse gourmandise. Donnez donc chaque jour du miel à vos enfants, mais choisissez bien le MIEL SUISSE CONTROLÉ, miel de chez nous, inégalé !

AVIS DE L'ADMINISTRATION

N'oubliez pas d'annoncer vos changements d'adresse au caissier-administrateur

M. Soavi, à Gingins / Nyon

(l'ancienne adresse et le numéro de matricule sont nécessaires pour que la demande puisse être prise en considération).

Lors de vos communications avec un membre du Comité S.A.R. (bibliothèque, contrôle du miel, présidence, rédaction, etc.), n'oubliez pas de mentionner aussi votre matricule.

Le régal des enfants, qui leur donne santé, force et beauté, c'est le MIEL SUISSE CONTROLÉ.