Zeitschrift: Journal suisse d'apiculture
Herausgeber: Société romande d'apiculture
Band: 49 (1952)
Heft: 6

Inhaltsverzeichnis

Nutzungsbedingungen
Die ETH-Bibliothek ist die Anbieterin der digitalisierten Zeitschriften auf E-Periodica. Sie besitzt keine Urheberrechte an den Zeitschriften und ist nicht verantwortlich für deren Inhalte. Die Rechte liegen in der Regel bei den Herausgebern beziehungsweise den externen Rechteinhabern. Das Veröffentlichen von Bildern in Print- und Online-Publikationen sowie auf Social Media-Kanälen oder Webseiten ist nur mit vorheriger Genehmigung der Rechteinhaber erlaubt. Mehr erfahren

Conditions d'utilisation
L'ETH Library est le fournisseur des revues numérisées. Elle ne détient aucun droit d'auteur sur les revues et n'est pas responsable de leur contenu. En règle générale, les droits sont détenus par les éditeurs ou les détenteurs de droits externes. La reproduction d'images dans des publications imprimées ou en ligne ainsi que sur des canaux de médias sociaux ou des sites web n'est autorisée qu'avec l'accord préalable des détenteurs des droits. En savoir plus

Terms of use
The ETH Library is the provider of the digitised journals. It does not own any copyrights to the journals and is not responsible for their content. The rights usually lie with the publishers or the external rights holders. Publishing images in print and online publications, as well as on social media channels or websites, is only permitted with the prior consent of the rights holders. Find out more

Download PDF: 09.12.2025

ETH-Bibliothek Zürich, E-Periodica, https://www.e-periodica.ch

Quarante-neuvième année *No 6* *Juin 1952*

JOURNAL SUISSE D'APICULTURE

SOMMAIRE

Société romande d'Apiculture : Assemblée générale à Delémont ; Contrôle du miel, par *Jos. Dietrich.* — Conseils aux débutants pour juin 1952, par *M. Soavi.* — Documentation scientifique : De l'influence de diverses matières nutritives sur le développement des fleurs, traduit par *P. Zimmermann* ; Protection des abeilles, par *A. Desgraz* ; Aux arboriculteurs patentés vaudois, par M. *P. Chaudet*, chef du Département. — Technique apicole : Plus d'essaims secondaires, par *G. Hubert.* — Echos de partout, par *P. Zimmermann.* — Pesées de ruches sur bascules du 11. 4. au 10. 5. 1952, par *L. Loup.* — Tribune libre : Routine ou progrès ; Une promesse réalisée, par *Aug. Gonet.* — Questions et réponses : Durant combien de jours peut-on laisser une reine encagée ?, par *R. Rüegger.* — Rapports, Conférences, Congrès : Rapport du Président, de l'assemblée des délégués du 8 mars 1952, (première partie) ; Procès-verbal de la 76e assemblée des délégués du 8 mars 1952 (première partie). — La vie de nos sections.

Les deux bras occupés

Photo A. Jaccoud, Chavornay

Delémont

JOURNÉES ROMANDES DES 5 ET 6 JUILLET 1952

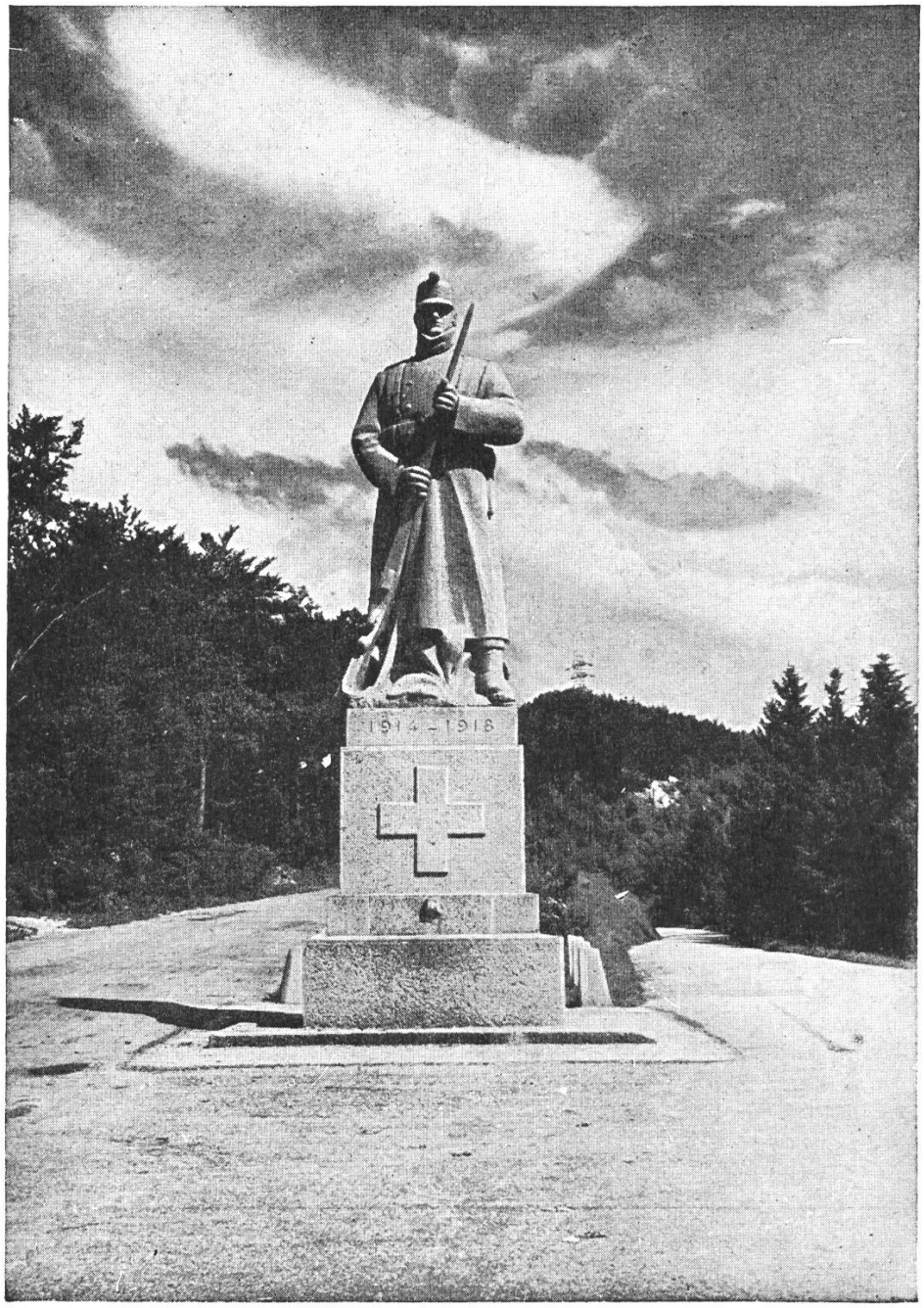

La Sentinelle des Rangiers
que les mobilisés de 1914-1918 verront avec émotion !