Zeitschrift: Journal suisse d'apiculture
Herausgeber: Société romande d'apiculture
Band: 49 (1952)
Heft: 2

Inhaltsverzeichnis

Nutzungsbedingungen
Die ETH-Bibliothek ist die Anbieterin der digitalisierten Zeitschriften auf E-Periodica. Sie besitzt keine Urheberrechte an den Zeitschriften und ist nicht verantwortlich für deren Inhalte. Die Rechte liegen in der Regel bei den Herausgebern beziehungsweise den externen Rechteinhabern. Das Veröffentlichen von Bildern in Print- und Online-Publikationen sowie auf Social Media-Kanälen oder Webseiten ist nur mit vorheriger Genehmigung der Rechteinhaber erlaubt. Mehr erfahren

Conditions d'utilisation
L'ETH Library est le fournisseur des revues numérisées. Elle ne détient aucun droit d'auteur sur les revues et n'est pas responsable de leur contenu. En règle générale, les droits sont détenus par les éditeurs ou les détenteurs de droits externes. La reproduction d'images dans des publications imprimées ou en ligne ainsi que sur des canaux de médias sociaux ou des sites web n'est autorisée qu'avec l'accord préalable des détenteurs des droits. En savoir plus

Terms of use
The ETH Library is the provider of the digitised journals. It does not own any copyrights to the journals and is not responsible for their content. The rights usually lie with the publishers or the external rights holders. Publishing images in print and online publications, as well as on social media channels or websites, is only permitted with the prior consent of the rights holders. Find out more

Download PDF: 09.12.2025

ETH-Bibliothek Zürich, E-Periodica, https://www.e-periodica.ch

Quarante-neuvième année *No 2* *Février 1952*

JOURNAL SUISSE D'APICULTURE

SOMMAIRE

Société Romande d'Apiculture : Conférences ; Résultats de l'enquête faite par la S.A.R. en vue de déterminer les meilleures souches, par *Paul Zimmermann* ; Comité central : Rapport de M. Loup. — Conseils aux débutants pour février 1952, par *M. Soavi.* — Documentation scientifique : Observations sur le mal de la forêt ou maladie noire, par M. *H. Schneider.* — Technique apicole : Hérédité chez les abeilles (suite), par *L. Mages* ; De la création et de l'emploi du nucléus, par *Jean Hänni* ; Aération des ruches ; Calfeutrage des ruches, par *M. Baillod* ; Introduction des reines par la méthode du gaz hilarant, par *R.-G. Vuisternens.* — Echos de partout, par *Paul Zimmermann.* — Pesées de ruches sur bascules du 11. 12. 51 au 10. 1. 52, par *J. Walther.* — Documentation étrangère : La transmission du caractère chez les abeilles, par M. le *Dr Rousseau.* — Questions et réponses ; Le clippage des reines, par *L. B.* ; Une question par mois, par *R. Ruegger.* — La vie de nos sections : Nécrologie ; Communiqués des sections.

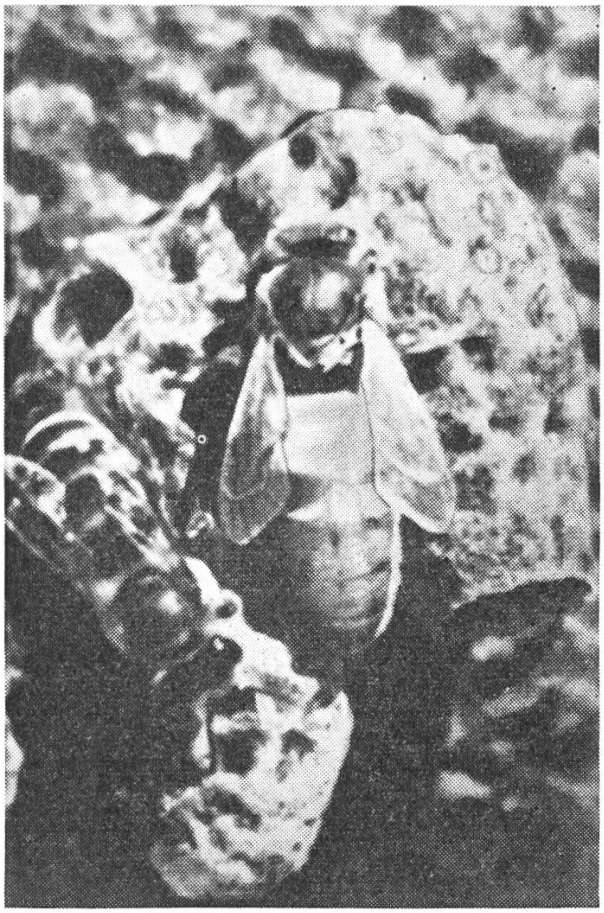

Reine et cellule d'icelle ouverte (à droite)