Zeitschrift: Bulletin de la Société romande d'apiculture

Herausgeber: Société romande d'apiculture

Band: 36 (1939)

Inhaltsverzeichnis

Nutzungsbedingungen

Die ETH-Bibliothek ist die Anbieterin der digitalisierten Zeitschriften auf E-Periodica. Sie besitzt keine Urheberrechte an den Zeitschriften und ist nicht verantwortlich für deren Inhalte. Die Rechte liegen in der Regel bei den Herausgebern beziehungsweise den externen Rechteinhabern. Das Veröffentlichen von Bildern in Print- und Online-Publikationen sowie auf Social Media-Kanälen oder Webseiten ist nur mit vorheriger Genehmigung der Rechteinhaber erlaubt. Mehr erfahren

Conditions d'utilisation

L'ETH Library est le fournisseur des revues numérisées. Elle ne détient aucun droit d'auteur sur les revues et n'est pas responsable de leur contenu. En règle générale, les droits sont détenus par les éditeurs ou les détenteurs de droits externes. La reproduction d'images dans des publications imprimées ou en ligne ainsi que sur des canaux de médias sociaux ou des sites web n'est autorisée qu'avec l'accord préalable des détenteurs des droits. En savoir plus

Terms of use

The ETH Library is the provider of the digitised journals. It does not own any copyrights to the journals and is not responsible for their content. The rights usually lie with the publishers or the external rights holders. Publishing images in print and online publications, as well as on social media channels or websites, is only permitted with the prior consent of the rights holders. Find out more

Download PDF: 11.12.2025

ETH-Bibliothek Zürich, E-Periodica, https://www.e-periodica.ch

BIBLIOTHÈQUE DE LA SOCIÉTÉ
ROMANDE D'APICULTURE

BULLETIN

DE LA

SOCIÉTÉ ROMANDE D'APICULTURE

Rédaction et administration :

F. SCHUMACHER

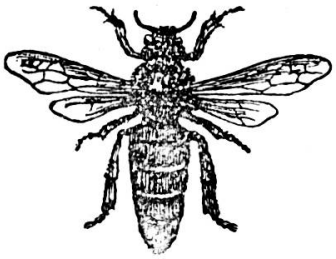

36me VOLUME — ANNÉE 1939

ST-AUBIN (Ntel)
IMPRIMERIE DE LA BÉROCHE

1939

SAR N 3

BIBLIOTHÈQUE SOCIÉTÉ
ROMANDE D'APICULTURE

TABLE DES MATIÈRES

DU

TRENTE-SIXIÈME VOLUME

Abeilles (sagacité), 49.
» (art d'élever), 123.
» (sans aiguillon), 49.
» (rhodanienne), 360.
» (et araignées), 339, 369.
Acarapis, 269.
Aphteuse, fièvre et miel, 49, 58.
Apiculture suisse jugée, 370.
Apiculteur au Pays d'Enhaut, 403.
Apisal, 162.
Assurances, 79, 372.
Balances et ruche, 239.
Bocaux à miel, 267.
Bulletin (années d'enfance), 52, 83, 244, 278.
Cellules (grandes). 158.
Cidre doux (nourriture pr ab.), 158.
Cire (vieille), 402
Colonies (rendement), 12, 335.
» (péries), 12.
Comptabilité apicole, 121.
Concurrence, 42.
Congrès international, 36, 69, 116 190, 230, 261, 295, 327.
Contrôle du miel, 44, 274.
Couvain (température du nid), 271.
Crise apicole, 6.
Dames et apiculture 204.
Délégués (ass. des), 70, 113.
Déplorable affaire, 116.
Droits d'entrée (sucre), 14.
Encaustique, 90.
Essaims, 163, 374.
Exposition de Zurich, 82, 190, 230 261, 324.
Fleurs et abeilles, 160, 200, 235.
Flore mellifère, 51, 55, 87, 302.
» » (amélioration), 400
Gémisal, 162.
Grève (menace de), 3.
Guêpe (éloge de la), 13.
Histoire (simple), 189.
Hivernage, 163, 243 277, 305, 336, 340.
Ingrats (apic.), 7, 138.
Insecticides dangereux, 81, 270.
Introduction de reine, 46.
Loque (assurance), 48.
Maladies des ab. 84, 164, 271.
Malaise au rucher, 272.
Match (un unique), 207.
Miel (utilisation), 16.
» (en sections), 47, 133.
» (et fièvre aphteuse), 49, 58.
» (office du), 122.
» (cherté du), 126.
» (et grippe), 126.
» (coût du), 162.
» (et industrie), 203.
» (viscosité), 203.
» (importation, exportation.), 238.
» (et bocaux, récipients), 267.
» (centrifugé). 367.
» (microbes), 219.
Nectar (sécrétion du), 9.
Observateur apicole Savoye, 131.
Optimisme et production, 303.
Pesées, 166 206, 240, 272, 301.
Pavatex, 242.
Planchettes d'entrée, 202.
Pollen (combien pour 1 kilo d'ab.), 7, 125, 158.
Pollen (analyse). 156, 199, 233, 267, 300, 332.
Printemps, 119.
Procédés condamnables, 302, 303.
Proverbe chinois, 239.
Provisions d'hivernage, 303.
Race d'ab. 202.
Rapport du président, 151, 195, 229. 262, 293, 323.
Recueillement 404.
Reine (introd.), 7, 46.
» (fécondation unique), 239.
» (rapport sur l'élevage), 391.
Rentabilité, 12, 335.
Réflexions d'un rédacteur, 357.
Ruche (aération). 130, 163.
» (éclairée), 238.
» (et balance), 239.
Sagacité des ab., 49.
Sections (miel en), 47, 133.
Sexe (détermination du), 38 75, 298.
Statistique, 201.

Stérilité des ouvrières, 125.
Sucre (droits d'entrée), 14.
» %, 266, 326.
Sélection Baudoux. 396.
Télévision, 120.
Trou de vol, 157.
Venin de l'ab., 50.
Vinaigre (et piqûres), 168.

COLLABORATEURS

Altermath 26.
Baldensperger, 360.
Berger, 90, 169, 375, 404.
Bogdanoff, 367.
Cavin, 91.
Chabanel, 28.
Chambettaz, 51, 89, 131, 282.
Courvoisier, 23, 135, 173, 211, 246, 280, 308, 342. 376.
Contesse G., 314.
Dr. Duport, 342.
Fahy, 133.
Farron, 3, 54, 84, 244, 279.
Fyg, 38, 75.
Gapany L., 70, 151, 195, 229, 262, 293, 323, 338.
Gerber, 313.
Gisiger, 180 249, 251, 282.
Gooderham, 16.
Grandchamp A., 97, 125.
Giraud, 391.
Hari P., 25.
Jaquier Ch., 56, 73, 87, 374.
Javet P., 44, 370.
Lerch, 314.
Loup, L., 310.
Magnenat J., 41, 50, 80, 83, 126, 163, 204, 239, 271, 303, 372, 373, 400, 401.
Matthey G., 92, 248, 282, 349.
Mayor, 328.
Maurizio Dr., 156, 199, 233, 267, 300. 332.
Monard Dr., 339.
Moreaux Dr., 237.
Murith E., 97.
Nini, 60, 95, 139, 172, 211, 243, 277, 307, 348, 380, 410.
Niquille O., 299.
Paumier R., 250.
Péclard O., 9, 158.
Pfenninger, 164.
Perret Dr., 121, 166.
Petitjean M., 250.
Petropoulos, 9.
Porchet A., 180, 293.
Rotschy Dr., 38, 79, 115, 156, 199, 233 267, 300, 332, 369.
Salchli, 47.
Savoye L., 132.
Schmidt Dr., 126.
Schumacher, 6, 38, 56, 72, 116, 119, 151, 155, 176 198, 205, 233, 252, 266, 295, 297, 326, 332, 338, 357, 360, 389, 406.
Staempfli Dr., 312.
Thiébaud, 46, 75, 118, 194, 241, 262, 275, 302, 339.
Tribolet, 272.
Tripet. 46.
Vionnet F., 283.
Vorlet H., 251.
Waeffler-Wyss, 6.
Willat, 206.

NÉCROLOGIES

Madame C. P. Dadant, 162.
Gigon Marc, 112.
Gremaud C., 35.
Jordan A., 291.
Métais Abbé, 35.
Schaffner J., 112.
Versel Albert. 387.

BIBLIOTHÈQUE DE LA SOCIÉTÉ
ROMANDE D'APICULTURE

ILLUSTRATIONS

Clichés L. Haesler pour conseils.
Apiculteurs de Martigny.
Chagrin de Bébé, 16.
Cellules royales, 294, 295, 299.
Organes sexuels et aiguillon de la reine, 39, 41.
Oviductes, 77, 78.
Observateur apicole Savoye, 132.
Essaim, 409.
Exposition de Zurich 325, 329, 336.
Instruments pour l'élevage des reines, 392.
Pollen de : Filipendula ulmaria, 157, 199.
Rhinautus alectorolophus, 235.
Olivier 268.
Peuplier, 269.
Lychnis floscuculi, 300.
Spores de Peronospora, 332.

Rucher Gianina E., Gingins, 135.
» Soavi, Gingins, 173.
» Rubin, Longirod, 207.
» Bory E., Givrins, 377.
» Reymond, St-Cergues, 376.
» Californie, 347.
» Paréaz, La Rippe, 247.
» Rubin, Longirod 280.
» Despond U., Le Vaud, 308.
» Baer C., Gingins, 342.
» Baer et Simond, 343.
» Simond, Gingins, 345.