Zeitschrift: Anthos : Zeitschrift für Landschaftsarchitektur = Une revue pour le paysage

Herausgeber: Bund Schweizer Landschaftsarchitekten und Landschaftsarchitektinnen

Band: 36 (1997)

Heft: 2: Lausanne Jardins '97

Artikel: Place de la Madeleine = Place de la Madeleine

Autor: [s.n.]

DOI: https://doi.org/10.5169/seals-138034

Nutzungsbedingungen

Die ETH-Bibliothek ist die Anbieterin der digitalisierten Zeitschriften auf E-Periodica. Sie besitzt keine Urheberrechte an den Zeitschriften und ist nicht verantwortlich für deren Inhalte. Die Rechte liegen in der Regel bei den Herausgebern beziehungsweise den externen Rechteinhabern. Das Veröffentlichen von Bildern in Print- und Online-Publikationen sowie auf Social Media-Kanälen oder Webseiten ist nur mit vorheriger Genehmigung der Rechteinhaber erlaubt. Mehr erfahren

Conditions d'utilisation

L'ETH Library est le fournisseur des revues numérisées. Elle ne détient aucun droit d'auteur sur les revues et n'est pas responsable de leur contenu. En règle générale, les droits sont détenus par les éditeurs ou les détenteurs de droits externes. La reproduction d'images dans des publications imprimées ou en ligne ainsi que sur des canaux de médias sociaux ou des sites web n'est autorisée qu'avec l'accord préalable des détenteurs des droits. En savoir plus

Terms of use

The ETH Library is the provider of the digitised journals. It does not own any copyrights to the journals and is not responsible for their content. The rights usually lie with the publishers or the external rights holders. Publishing images in print and online publications, as well as on social media channels or websites, is only permitted with the prior consent of the rights holders. Find out more

Download PDF: 29.11.2025

ETH-Bibliothek Zürich, E-Periodica, https://www.e-periodica.ch

Place de la Madeleine

Ort: Place de la Madeleine

Site: Place de la Madeleine

Projektverfasser:
Klaus Holzhausen, Landschaftsarchitekt BSLA, Service des parcs et promenades, Lausanne, und Gärtner (Sektor 2)

Les concepteurs:
Klaus Holzhausen, architecte-paysagiste FSAP Service des parcs et promenades, Lausanne; les jardiniers de la Ville, Secteur 2

Der Place de la Madeleine ist eine der ältesten öffentlichen Grünanlagen von Lausanne. Auf sämtlichen Stadtplänen seit dem 16. Jahrhundert ist hier, oberhalb einer breiten Mauer neben dem Kloster de la Madeleine, ein Platz mit Bäumen verzeichnet.

1905 änderte sich die Situation grundlegend: Im Zusammenhang mit dem Bau des Palais de Rumine entstanden die heutigen Treppen, das Kiefernwäldchen, das Ruchonnet-Denkmal und das Blumenbeet. Vier mehr als hundert Jahre alte Linden wurden erhalten, von denen zwei bis zum Dezember 1989 überlebten, dann fielen sie einem Brand zum Opfer.

Nach diesem Brand wurde die Anlage aufgrund einer historischen Analyse und einer Sanierungsstudie restauriert, so dass wir heute einen gepflegten öffentlichen Park vorfinden, der dem ursprünglichen Zustand von 1906 entspricht. Unter anderem wachsen nun an der gleichen Stelle wie früher wieder vier Linden.

Weitere Restaurierungsmassnahmen waren: die Gestaltung des Blumenbeets nach seiner ursprünglichen Form von 1906; Entfernung des Asphalts und Wiederherstellung von Original-Kiesbelag und -pflasterung; Pflanzenwahl entsprechend Fotos der Epoche und Pflanzung junger Kiefern.

La place de la Madeleine est un des plus anciens espaces verts publics de Lausanne. Sur tous les plans de la Ville depuis le 16e siècle, on trouve à cet endroite une place avec des arbres, au-dessus d'un grand mur, à côté du cloître de la Madeleine.

C'est en 1905 que la situation a profondément changé: liés à la construction du Palais de Rumine, les escaliers actuels, la plantation de la pinède, le monument L. Ruchonnet et le massif fleuri ont été réalisés. Quatre tilleuls centenaires ont été conservés; deux ont subsisté jusqu'en décembre 1989 où ils ont été victimes d'un incendie accidentel.

A la suite de cet incendie, l'ensemble a été restauré selon une analyse historique et une étude de réhabilitation. Il s'agit donc aujourd'hui d'un jardin public soigneusement restauré à son état d'origine de 1906. Quatre jeunes tilleuls ont remplacé les anciens exactement au même endroit.

Autres mesures de restauration: le massif fleuri a retrouvé sa forme de 1906; désasphaltage de la place, gravier et pavage d'origine; plantes selon des photos de l'époque et plantation de jeunes pins.

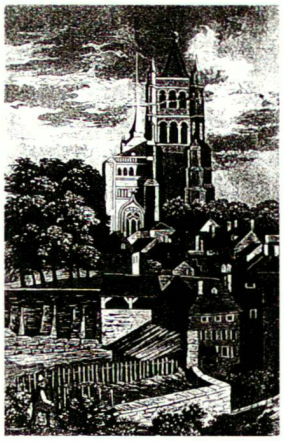

Die Hauptkirche über dem Magdalenen Platze.

La Cathédrale rue de la place de la Madeleine.

Abbildung: Historisches Museum von Lausanne
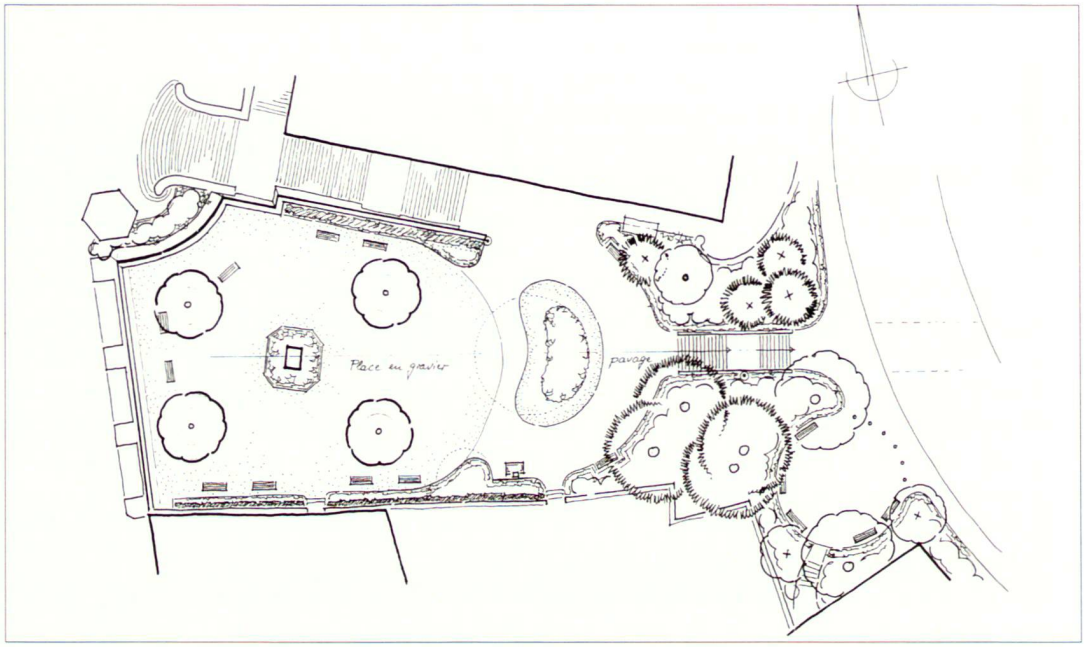
Illustration: Musée historique de Lausanne