

Zeitschrift: Anthos : Zeitschrift für Landschaftsarchitektur = Une revue pour le paysage
Herausgeber: Bund Schweizer Landschaftsarchitekten und Landschaftsarchitektinnen
Band: 34 (1995)
Heft: 4: Erneuerung von Nachkriegssiedlungen = Rénovation des ensembles d'habitation de l'après-guerre = Renovation of post-war housing estates

Werbung

Nutzungsbedingungen

Die ETH-Bibliothek ist die Anbieterin der digitalisierten Zeitschriften auf E-Periodica. Sie besitzt keine Urheberrechte an den Zeitschriften und ist nicht verantwortlich für deren Inhalte. Die Rechte liegen in der Regel bei den Herausgebern beziehungsweise den externen Rechteinhabern. Das Veröffentlichen von Bildern in Print- und Online-Publikationen sowie auf Social Media-Kanälen oder Webseiten ist nur mit vorheriger Genehmigung der Rechteinhaber erlaubt. [Mehr erfahren](#)

Conditions d'utilisation

L'ETH Library est le fournisseur des revues numérisées. Elle ne détient aucun droit d'auteur sur les revues et n'est pas responsable de leur contenu. En règle générale, les droits sont détenus par les éditeurs ou les détenteurs de droits externes. La reproduction d'images dans des publications imprimées ou en ligne ainsi que sur des canaux de médias sociaux ou des sites web n'est autorisée qu'avec l'accord préalable des détenteurs des droits. [En savoir plus](#)

Terms of use

The ETH Library is the provider of the digitised journals. It does not own any copyrights to the journals and is not responsible for their content. The rights usually lie with the publishers or the external rights holders. Publishing images in print and online publications, as well as on social media channels or websites, is only permitted with the prior consent of the rights holders. [Find out more](#)

Download PDF: 25.02.2026

ETH-Bibliothek Zürich, E-Periodica, <https://www.e-periodica.ch>

«Landschaftsplanung in der Gemeinde – Chance für die Natur»

Bernd Schubert, Victor Condrau
51 Seiten, Format A4, ca. 70 Abbildungen, vierfarbig, Fr. 28.–
Beiträge zum Naturschutz in der Schweiz Nr. 15/1995, herausgegeben vom Schweizerischen Bund für Naturschutz und der Ingenieurschule Rapperswil, Abt. Landschaftsarchitektur, Basel 1995.
Zu beziehen bei SBN, Postfach, 4020 Basel

Gute Beispiele von Landschaftsplanungen sind noch die Ausnahme. Sie sollen zur Regel werden. Mit isolierten Einzelmassnahmen lassen sich unsere natürlichen Lebensgrundlagen nicht sichern, die Landschaften als Lebensraum für Menschen, Tiere und Pflanzen nicht erhalten. Dreistellige Millionenbeträge für den «ökologischen Ausgleich» in der Landwirtschaft machen wenig Sinn, wenn sie einfach nach dem «Giesskannenprinzip» ausgeschüttet werden.

Nötig sind Konzepte, welche die Landschaft als Ganzes sehen, Einzelmassnahmen in einen Zusammenhang stellen und vom Grundsatz einer standortangepassten, natur- und landschaftsschonenden Nutzung ausgehen. Das Erarbeiten

solcher Konzepte erfolgt im Rahmen der Landschaftsplanung.

Die von SBN und ITR gemeinsam herausgegebene Broschüre befasst sich mit der Landschaftsplanung in den Gemeinden. Denn vor allem die Gemeinden tragen die Verantwortung. Sie sind gefordert, die Entwicklung ihrer Landschaft in die Hand zu nehmen.

Die Broschüre enthält drei Teile:

- In einem ersten Teil wird begründet, warum die Landschaftsplanung in der Gemeinde notwendig ist, und kurz skizziert, was Landschaftsplanung ist. Der heutige Stand in den Gemeinden wird aufgezeigt und auf die häufigsten Mängel hingewiesen.
- Ein zweiter Teil zeigt drei anregende Fallbeispiele, die den Gemeinden helfen sollen, ihren eigenen Weg zu finden. In übersichtlicher Form werden die Landschaftsplanungen von Cham ZG, Bremgarten BE und Baden AG vorgestellt.
- Im dritten Teil werden grundsätzliche Anforderungen an die Landschaftsplanung in der Gemeinde formuliert und eine Übersicht über die zur Verfügung stehenden Instrumente gegeben.

Die Broschüre richtet sich an alle, die in den Gemeinden Verantwortung tragen, an Gemeinderäte und Gemeinderätinnen, Verwaltungsangestellte,

Mitglieder von Planungs-, Umwelt- und Naturschutzkommissionen, Mitglieder von Naturschutzorganisationen und Vertreter und Vertreterinnen anderer öffentlicher Interessen, aber auch an Planer und Planerinnen.

Sie ist ein wertvolles Hilfsmittel für den Einstieg in die Landschaftsplanung und zeigt Wege, unsere natürlichen Lebensgrundlagen und unsere Landschaften nachhaltig zu sichern.

Produkte + Dienstleistungen

Sytec-Katalog

Mit einer 64 Seiten starken Dokumentation informiert die Sytec Bausysteme AG über Geotextilien, Geomembranen, Stützwandsysteme, Wellstahl-tunnels usw.

Der informative und mit vielen Abbildungen und übersichtlichen Tabellen gestaltete Katalog ist zweisprachig deutsch-französisch und zeigt auch realisierte Projekte. *anthos*-Leserinnen und -Leser können (solange Vorrat) ein Gratisexemplar des Handbuches anfordern bei: Sytec Bausysteme AG, Laupenstrasse 17, 3001 Bern (Telefon 031/381 42 45).

**Gartenbau-
Genossenschaft
Zürich**

Im Holzerhurd 56
8046 Zürich
Tel. 01 371 55 55



Beratung
Neuanlagen

Renovationen
Unterhalt

die guten Gärtner

Ihre Bezugsquelle für Schweizer Natursteine
Votre source de ravitaillement en pierres naturelles suisses

Rorschacher
Sandstein **Bärlocher Steinbruch AG**
9422 Staad/Buchen SG
Tel. 071/42 20 12

Porphyrt +
Granit **P. De Zanet + Co. AG**
8730 Uznach SG
Tel. 055/72 28 44

Alle
Spaltmaterialien **Eckardt Natursteine AG**
8034 Zürich, Seefeldstrasse 198
Tel. 01/422 08 60
Fax 01/422 15 27

Sandsteine **J. + A. Kuster AG, Bäch**
8807 Freienbach SZ
Tel. 01/784 25 25
Fax 01/785 04 52

Sandsteine **Gebr. Müller AG**
8732 Neuhaus
Tel. 055/86 15 93
Fax 055/86 42 50

Jura-Kalksteine **Lägern Kalksteinbrüche AG**
Regensberg
8162 Steinmaur ZH
Tel. 01/853 11 88

Quarz-Sandstein **AG Neue Steinbruch**
Guber Alpnach
6055 Alpnach
Tel. 041/96 28 28

Calanca-Gneis **Alfredo Polti, Granitindustrie**
6537 Grono GR
Tel. 092/82 24 42
Fax 092/82 10 19

Kiesel-Kalkstein **SHB STEINBRUCH und**
Hartschotterwerk
Blausee-Mitholz AG
CH-3714 Frutigen 1
Tel. 033/71 14 29

Ihr Vorteil

Lesen Sie hier, warum Pflanzen von der Baumschule Hauenstein für Sie klare Vorteile bringen.

Wir führen ein Vollsortiment! – Diese Aussage macht fast jede Baumschule über sich selbst. Was darunter verstanden wird, ist leider sehr unterschiedlich. Sicher haben Sie diese Beobachtung auch schon gemacht.

Was sind Ihre Vorstellungen? Legen auch Sie Wert auf eine Baumschule, bei welcher Sie alle Pflanzen finden, die Ihre Ideen und Kundenwünsche erfüllen? D. h., dass neben einem breiten Sortiment vor allem auch viele verschiedene Grössen, Stärken und Stückzahlen vorhanden sind – von der Massware bis zum mächtigsten Solitär. In einer solchen Baumschule macht das Auslesen Freude und Sinn, für Sie und Ihre Kunden. Meinen Sie nicht auch?

Bei der Baumschule Hauenstein dürfen Sie die obigen Punkte als selbstverständlich voraussetzen. Sie profitieren von einer Riesenauswahl in einer sehr guten Qualität, ohne dass Sie ins Ausland reisen müssen. Somit bleibt Ihnen mehr Zeit für wichtigere Dinge.

Beziehen auch Sie die gewünschten Pflanzen bei der grössten Baumschule in der Schweiz. Der Erfolg wird Ihnen sicher sein. Anruf genügt.

☎ 01 869 00 44, Fax 01 869 18 84

Übrigens: Suchen Sie Formgehölze, z. B. Kugel oder Kegel? Bei uns finden Sie solche Pflanzen bis zum gestandenen Solitär.

Hauenstein Rafz

**Hauenstein AG, Baumschulen/Rosenkulturen
Landstrasse 42, 8197 Rafz**

Mitglied des Verbandes Schweizerischer Baumschulen



ESSM Eidgenössische Sportschule Magglingen
EFSM Ecole fédérale de sport de Macolin
SFSM Scuola federale dello sport di Macolin
SFSM Scuola federale da sport Magglingen

Die Eidg. Sportschule Magglingen sucht für ihre Fach- und Dokumentationsstelle für Sportanlagenbau eine(n)

technische(n) Sachbearbeiter(in)

mit einer bautechnischen Grundausbildung und Berufserfahrung, vorzugsweise in den Sparten Landschaftsbau, Sportanlagenbau, evtl. Hoch- oder Strassenbau und einem überdurchschnittlichen Sportbezug, z. B. durch Engagement in Vereins-, Verbands- und Veranstaltungsgremien, oder durch eine entsprechende Ausbildung.

Sind Sie interessiert, in einem kleinen Team zugunsten von Architekten, Planern, Sportvereinen, Verbänden, kantonalen und kommunalen Behörden Dienstleistungen zu erbringen, damit Brücken zwischen dem Bauwesen und dem Sport zu schlagen, aber auch einen Beitrag an Bau, Pflege und Unterhalt der ESSM-Anlagen zu leisten? Sind Sie zudem deutscher Muttersprache und verfügen über genügend Französischkenntnisse, um auch Anfragen in französischer Sprache bearbeiten zu können? Falls ja, senden Sie die üblichen Bewerbungsunterlagen an:

Eidg. Sportschule Magglingen,
Personaldienst, 2532 Magglingen
Anmeldetermin: Mittwoch, 6. 12. 1995

Reudener & Pagelli 4



Die OH-Fachleute beschränken sich nicht nur auf Samenlieferung.

Richtige Entscheidungen zu treffen, ist unsere tägliche Herausforderung. Wir haben das richtige Gespür für die ökologischen Zusammenhänge entwickelt.

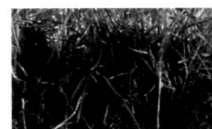

Unsere Erfahrung - Ihr Profit **Otto Hauenstein Samen AG**

Rafz - Biberist - Landquart - Orbe - Tel. 01 / 869 05 55

Abfallbehälter

Bürli, Spiel- und Sportgeräte AG
6210 Sursee, Postfach, Tel. 045/21 20 66

Algenbekämpfung biologisch

H. Gilgen, Optima-Werke
4142 Münchenstein, Tel. 061/411 02 50

Anhänger

Fahrzeug Bächli AG
Fahrzeugbau, Anhänger
5312 Döttingen, 056/45 40 80

Ballfanggitter

Walter Zäune AG, 8224 Löhningen
Tel. 053/35 23 85, Fax 053/35 15 01

Bänke

Bürli, Spiel- und Sportgeräte AG
6210 Sursee, Postfach, Tel. 045/21 20 66
GTSM Magglingen/Zürich, Tel. 01/461 11 30
Armin Fuchs, 3608 Thun, 033/36 36 56

Baumpflege

Tilia Baumpflege AG, 5262 Frick
Tel. 064/61 40 21
Woodtli Baumpflege, Melchenbühlweg 24
3006 Bern, Tel. 031/351 57 43
(Filialen in Bern, West- und Ostschweiz)

Baumregenerierung

Walter Rothen AG, 3110 Münsingen
Tel. 031/721 21 91

Baumsanierung

Begrünungen Hunn AG, Muri AG, 057/44 22 25

Baum- und Rosenpfähle

RIWA AG, 8913 Ottenbach, Tel. 01/761 77 55

Baumscheiben

Cewag Baustoffe, 3186 Düringen
Tel. 037/43 12 61, Fax 037/43 38 70

Baumschulvlies

HORTIMA AG, 5212 Hausen
Tel. 056/41 57 39, Fax 056/41 30 84

Befahrbare Vakuum-Bodenbeläge

Trutmann & Co., Zementwarenfabrik
8105 Regensdorf, Tel. 01/840 38 63
Fax 01/870 01 63

Begrünung von Bauwerken

Kombinierbare Grossgefässe AGORA
Eternit AG, 8867 Niederurnen, 058/23 13 71

Begrünung an/auf Gebäuden

Kombinierbare Grossgefässe AGORA
Eternit AG, 8867 Niederurnen, 058/23 13 71

Begrünungssysteme

VERDYOL INTERNATIONAL AG
4224 Nenzlingen, Tel. 061/741 22 44
Fax 061/741 23 60

Beregnungsanlagen

Hilba AG, Bewässerungstechnik, Bachenbülach
«TORO» Werksvertretung
Tel. 01/860 41 22, Fax 01/861 14 40

Beregnungs- und Bewässerungsanlagen bzw. Pumpen

Perrottet + Piller AG/SA, 3178 Bödingen
Bewässerungen/Arrosages
Tel. 031/747 85 44, Fax 031/747 96 32

Betonpflanzentröge

Trutmann & Co., Zementwarenfabrik
8105 Regensdorf, Tel. 01/840 38 63
Fax 01/870 01 63

Bewässerungssysteme

Hilba AG, Bewässerungstechnik, Bachenbülach
«TORO» Werksvertretung
Tel. 01/860 41 22, Fax 01/861 14 40

Biotope

Samuel Widmer, 8706 Meilen
Tel. 01/923 04 19

Blumenkübel

Kombinierbare Grossgefässe AGORA
Eternit AG, 8867 Niederurnen, 058/23 13 71

Böschungsbegrünungen

Begrünungen Hunn AG, Muri AG, 057/44 22 25

Böschungselemente

Cewag Baustoffe, 3186 Düringen
Tel. 037/43 12 61, Fax 037/43 38 70

Böschungssicherung

Beton Christen AG, 4020 Basel, 061/311 78 30
Begrünungen Hunn AG, Muri AG, 057/44 22 25
Lägern-Kalksteinbrüche AG Regensburg
8162 Steinmaur, Tel. 01/853 11 88
Fax 01/853 09 30

Brunnenanlagen

Beton Christen AG, 4020 Basel, 061/311 78 30
Armin Fuchs, 3608 Thun, 033/36 36 56
Hänsli Gartenbau AG
Abt. BRUNNEN, 8632 Tann
Tel. 055/31 47 32, Fax 055/31 36 79
Lägern-Kalksteinbrüche AG Regensburg
8162 Steinmaur, Tel. 01/853 11 88
Fax 01/853 09 30

Dachbegrünung

Otto Hauenstein, Samen, Rafz ZH
Tel. 01/869 05 55, Fax 01/869 13 22
Hilba AG, Bewässerungstechnik, Bachenbülach
«TORO»-Werksvertretung
Tel. 01/860 41 22, Fax 01/861 14 40
Kombinierbare Grossgefässe AGORA
Eternit AG, 8867 Niederurnen, 058/23 13 71
Sarnafil AG Sarnavet, 6060 Sarnen
Tel. 041/66 97 97, Fax 041/66 97 50

Dachbegrünung extensiv

Begrünungen Hunn AG, Muri AG, 057/44 22 25

Dachgarten-Systeme

Sarnafil AG Sarnavet, 6060 Sarnen
Tel. 041/66 97 97, Fax 041/66 97 50

Dünger, biologischer

H. Gilgen, Optima-Werke
4142 Münchenstein, Tel. 061/411 02 50

Erden

H. Gilgen, Optima-Werke
4142 Münchenstein, Tel. 061/411 02 50

Erosionsschutzmatten mit Saatgut

Begrünungen Hunn AG, Muri AG, 057/44 22 25

Erosionsschutzprodukte

VERDYOL INTERNATIONAL AG
4224 Nenzlingen, Tel. 061/741 22 44
Fax 061/741 23 60

Bezugsquellenregister für Garten- und Landschaftsgestaltung

Fallschutzplatten

Bürli, Spiel- und Sportgeräte AG
6210 Sursee, Postfach, Tel. 045/21 20 66
Armin Fuchs, 3608 Thun, Tel. 033/36 36 56

Federwipptiere

Bürli, Spiel- und Sportgeräte AG
6210 Sursee, Postfach, Tel. 045/21 20 66

Fertigrasen

Otto Hauenstein, Samen, Rafz ZH
Tel. 01/869 05 55, Fax 01/869 13 22

Follen

H. Gilgen, Optima-Werke
4142 Münchenstein, Tel. 061/411 02 50

Fotobedarf/Fotoartikel

FOTO TOTAL Fach- und Flugfotografie
Fachlabor, Bildagentur
Comet-Photo AG, Turnerstr. 7a, 8023 Zürich
Tel. 01/361 97 80, Fax 01/363 49 18

Friedhofgestaltung

SEGA-VERTRIEB-ZÜRICH
Wasserzapfstellen und Urnennischen
8002 Zürich, Rieterstr. 15, Tel. 01/202 85 71

Frost- und tausalzbeständige Vakuum-Betonprodukte

Trutmann & Co., Zementwarenfabrik
8105 Regensdorf, Tel. 01/840 38 63
Fax 01/870 01 63

Gartenbänke

Armin Fuchs, 3608 Thun, 033/36 36 56

Gartenbau

Gartenbau AG, Clausiusstrasse 67
8006 Zürich, Tel. 01/252 66 00

Gartengestaltungssteine aus Naturstein

Kuster Steinbrüche AG Bäch
Tel. 01/784 25 25, Fax 01/785 04 52

Gartenkies

Lägern-Kalksteinbrüche AG Regensburg
8162 Steinmaur, Tel. 01/853 11 88
Fax 01/853 09 30

Gartenleuchten

Cewag Baustoffe, 3186 Düringen
Tel. 037/43 12 61, Fax 037/43 38 70

Gartenmöbel

Armin Fuchs, 3608 Thun, Tel. 033/36 36 56

Gartenpflege

Gartenbau AG, Clausiusstrasse 67
8006 Zürich, Tel. 01/252 66 00

Gehweg- und Gartenplatten

Lägern-Kalksteinbrüche AG Regensburg
8162 Steinmaur, Tel. 01/853 11 88
Fax 01/853 09 30

Alfredo Polti, 6537 Grono, Calanca-Gneis
Tel. 092/82 24 42, Fax 092/82 10 19

Trutmann & Co., Zementwarenfabrik
8105 Regensdorf, Tel. 01/840 38 63
Fax 01/870 01 63

Geotextilien, organisch

Begrünungen Hunn AG, Muri AG, 057/44 22 25

Gewächshäuser

Werner Feustle, Gewächshausbau
8370 Sirmach, Fax 073/26 38 19
Tel. 073/26 19 80 + 26 38 20

Hundetoiletten (SAC-O-MAT)

Bürli, Spiel- und Sportgeräte AG
6210 Sursee, Postfach, Tel. 045/21 20 66

Hydraulische Hubarbeitsbühnen

Vermietung von Hubarbeitsbühnen in der ganzen Schweiz durch die maltech-organisation, Zentrale Vermittlungsstelle: 01/817 14 22

Hydraulische Säarbeiten

Begrünungen Hunn AG, Muri AG, 057/44 22 25

Jute-Erosionsschutznetze

Begrünungen Hunn AG, Muri AG, 057/44 22 25

Kinderspielplatzgeräte, TÜV-geprüft

Bürli, Spiel- und Sportgeräte AG
6210 Sursee, Postfach, Tel. 045/21 20 66

Kinder-Unfallverhütungsschilder

Bürli, Spiel- und Sportgeräte AG
6210 Sursee, Postfach, Tel. 045/21 20 66

Kletterbäume, drehbar

Armin Fuchs, 3608 Thun, Tel. 033/36 36 56

Kokosgewebe

Begrünungen Hunn AG, Muri AG, 057/44 22 25

Kompostschutzwies

HORTIMA AG, 5212 Hausen
Tel. 056/41 57 39, Fax 056/41 30 84

Kompostierungs- und Zerkleinerungsmaschinen

AD. BACHMANN AG, 9554 Tägerchen TG
Tel. 073/45 13 45, JENZ-Generalvertretung

Metallgestaltung

C. Zimmermann, Schmiedeeisen, 8874 Mühlehorn
Tel. + Fax 058/321 001, Tel. 058/321 000

Moosbekämpfung

H. Gilgen, Optima-Werke
4142 Münchenstein, Tel. 061/411 02 50

Mulch

H. Gilgen, Optima-Werke
4142 Münchenstein, Tel. 061/411 02 50

Mulchmatten, organisch

Toplan-Mulchplatten –
unkrautfrei im Stammbereich
Biohum-Werk, D-53340 Meckenheim
Tel. 0049/2225-5031, Fax 0049/2225-16491

VERDYOL INTERNATIONAL AG
4224 Nenzlingen, Tel. 061/741 22 44
Fax 061/741 23 60

Naturbausteine

Bärocher, 9422 Buchen-Staad
Steinbruch + Steinhauerei AG
Tel. 071/42 20 12

Natursteine

Kuster Steinbrüche AG Bäch
Tel. 01/784 25 25, Fax 01/785 04 52

Lägern-Kalksteinbrüche AG Regensburg
8162 Steinmaur, Tel. 01/853 11 88
Fax 01/853 09 30

Alfredo Polti, 6537 Grono, Calanca-Gneis
Tel. 092/82 24 42, Fax 092/82 10 19

Pallsadenrundholz

RIWA AG, 8913 Ottenbach, Tel. 01/761 77 55

Parkbänke

Armin Fuchs, 3608 Thun, 033/36 36 56

Parkmöbel

BIGLA AG, 3507 Biglen, Tel. 031/700 91 11

Parkmobiliar

Bürli, Spiel- und Sportgeräte AG
6210 Sursee, Postfach, Tel. 045/21 20 66

Plähle

HORTIMA AG, 5212 Hausen
Tel. 056/41 57 39, Fax 056/41 30 84
RIWA AG, 8913 Ottenbach, Tel. 01/761 77 55

Pflanzentröge und -gefässe

Kombinierbare Grossgefässe AGORA
Eternit AG, 8867 Niederurnen, 058/23 13 71
Sarnafil AG Sarnavet, 6060 Sarnen
Tel. 041/66 97 97, Fax 041/66 97 50

Produkte und Maschinen für die hydraulische Begrünung

VERDYOL INTERNATIONAL AG
4224 Nenzlingen, Tel. 061/741 22 44
Fax 061/741 23 60

Rankenlagen

Walter Zäune AG, 8224 Löhningen
Tel. 053/35 23 85, Fax 053/35 15 01

Rasengittersteine

Cewag Baustoffe, 3186 Düringen
Tel. 037/43 12 61, Fax 037/43 38 70

Rasenspielfelder

Walter Rothen AG, 3110 Münsingen
Tel. 031/721 21 90

Rollbrettbahnen

GUT BAU AG, 6048 Horw, Tel. 041/47 15 15

Schilfrohr-Matten

Stroba-Naturbaustoffe
Kempthal/ZH, vis-à-vis Bahnhof
Tel. 052/33 10 10, Fax 052/33 28 13

Spielplatzgeräte, TÜV-geprüft

Bürli, Spiel- und Sportgeräte AG
6210 Sursee, Postfach, Tel. 045/21 20 66
Armin Fuchs, 3608 Thun, Tel. 033/36 36 56

Sportanlagenbau

Walter Rothen AG, 3110 Münsingen
Tel. 031/721 21 91

Sportgeräte für Aussenanlagen

Bürli, Spiel- und Sportgeräte AG
6210 Sursee, Postfach, Tel. 045/21 20 66

Sportplatzregeneration

Walter Rothen AG, 3110 Münsingen
Tel. 031/721 21 91

Springbrunnen

Samuel Widmer
8706 Meilen, Tel. 01/923 04 19

Stützmauern

Lägern-Kalksteinbrüche AG Regensburg
8162 Steinmaur, Tel. 01/853 11 88
Fax 01/853 09 30

Tennis-, Golf- und Sportplatzbewässerungen

Hilba AG, Bewässerungstechnik, Bachenbülach
«TORO»-Werksvertretung
Tel. 01/860 41 22, Fax 01/861 14 40

Tennis- und Sportplatzbewässerungen

Perrottet + Piller AG/SA, 3178 Bödingen
Bewässerungen/Arrosages
Tel. 031/747 85 44, Fax 031/747 96 32

Tennisübungswände

GUT BAU AG, 6048 Horw, Tel. 041/47 15 15

Tischtennistische

Bürli, Spiel- und Sportgeräte AG
6210 Sursee, Postfach, Tel. 045/21 20 66
GUT BAU AG, 6048 Horw, Tel. 041/47 15 15

Torf

H. Gilgen, Optima-Werke
4142 Münchenstein, 061/411 02 50

Treppen- und Mauerelemente

Trutmann & Co., Zementwarenfabrik
8105 Regensdorf, Tel. 01/840 38 63
Fax 01/870 01 63

Unkrautbeseitigung

Brühwiler Maschinen AG, 8362 Balzerswil
Telefon 073/43 15 15, Telefax 073/43 31 11
Schaffner Terra-Tech AG
4702 Oensingen, Tel. 062/76 22 85

Vermessungen

Schenkel Vermessungen AG, Lindenbachstr. 9,
8006 Zürich, 01/361 07 00, Baumkataster, Biotop-
kartierungen, Parkpflegewerke, Luftbildaufnah-
men, Luftbildinterpretationen, Altlastenkataster

Vliese

H. Gilgen, Optima-Werke
4142 Münchenstein, Tel. 061/411 02 50

Wildstauden und Samen

P. Willi + M. Durrer Wildstaudengärtnerei
6274 Eschenbach, Tel. 041/89 10 70/89 12 20

Zäune

John AG, Zaunbau
5268 Eiken
Tel. 064/61 16 01
Walter Zäune AG, 8224 Löhningen
Tel. 053/35 23 85, Fax 053/35 15 01

Schweizer Baumschulen empfehlen sich Ces pépinières suisses sollicitent votre confiance



**Pfenninger
Baumschulen AG**

CH-8610 Uster-Winikon ZH
Tel. 01/941 17 37 Fax 01/941 62 06

Die grosse Auswahl für den Garten-Gestalter

PFLANZEN AUS DER BAUMSCHULE

- Rosen, Obstgehölze
- Heckenpflanzen, Nadelhölzer
- Ziergehölze – Solitärs
- Containerpflanzen

R. Hämmig Baumschule
8132 Egg, 01/984 14 33, Fax 01/984 14 82

Moorbeetpflanzen

Rhododendren und Azaleen,
dichte Büsche, auch für Hecken geeignet

**Seleger
MOOR**

Rifferswil/ZH
Büro: Im Grüt, 8134 Adliswil
Tel. 01/710 61 76, Fax 710 61 82

J. HUG

Baumschulen
8157 Dielsdorf ZH
Telefon 01/853 12 10



Baumschulen, Rosenkulturen, Ziersträucher, Rhododendron, Koniferen, Zierbäume, starke Solitärpflanzen, Bodenbedecker und Containerpflanzen.

R. Huber, Dottikon AG

Tausend Rosensorten,
wir können (fast) alle Wünsche erfüllen.

Umfassendes Baumschulsortiment.



Baumschule und Staudenkulturen
3175 Flamatt

Adolf Meyer

- Grosses Staudensortiment, Wildstauden
- Sumpf- und Wasserpflanzen
- Gehölze
- Allee-bäume
- Rhododendron (viele Wildarten)

Telefon 031/741 11 04, Telefax 031/741 24 46

Baumschulen Gärtnerei Blumenhaus
Gartencenter

Hoffmann

Tel. 01/750 31 31
Telefax 01/750 32 22
8103 Unterengstringen

- sämtliche Gehölze für den Gartenbau
- reichhaltiges Container-Sortiment
- Wildgehölze für den Strassenbau und die Landschaftsgestaltung

Verlangen Sie unsere Vorratsliste.
Tel. 071/85 30 30 Fax 071/85 41 56

**füllemann+co
baumschulen
9202 gossau**

Hermann Zulauf AG
5107 Schinznach-Dorf

Telefon 056/43 31 31



Solitärpflanzen und Massenware
von Ziersträuchern und Allee-
bäumen sowie von Nadelgehölzen.
Rosen, Obst und Beerenobst
in hervorragender Qualität.

KONRAD ROTH AG

8593 KESSWIL

Baumschulen

Telefon 071/633555
Telefax 071/634424



Das Sortiment
für Landschaft,
Garten, Park.

Tel. 01/713 23 00
Fax 01/713 09 06
8135 Langnau a. A.

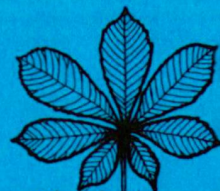

wüthrich baumschulen ag
8592 utwil
Telefon 071/636633

Direkt vom Produzenten:
einheimische Wildgehölze, Heckenpflanzen
Forstpflanzen, Jungpflanzen für
Weihnachtsbäume

**Bürgi's
Forstbaumschulen AG,**
5256 Zeihen

Telefon 064/66 13 52,
ab November 1995: 062/876 13 52

**Patricia Willi + Margrit Durrer
Wildstaudengärtnerei**
6274 Eschenbach



Grosses Sortiment an
Wildstauden
für alle Standorte
Wildstaudensamen
und Samenmischungen

041 89 10 70 Fax 041 89 12 20

**Hauenstein
Rafz**

Hauenstein AG
Baumschulen/Rosenkulturen
8197 Rafz Telefon 01/869 00 44

Grosse Auswahl an: Bäumen, Sträuchern,
Obst, Beeren, Stauden, Rosen.
Spezialität: Starke Solitär-bäume.

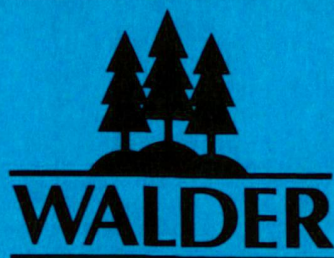

**Forstbaumschulen
Pépinères forestières**

Führender Betrieb mit 50 ha Baumschulen für
**Hecken- und Forstpflanzen, Wildgehölze,
Wildrosen, Weiden, Koniferen und Laubgehölze
komplette Heckensortimente**

Baumschulen in Kaiseraugst, Rheinfelden und Muri/AG

H. + K. Walder AG Riehen

Im Hirshalm 48, 4125 Riehen 2
Tel. 061/601 19 33 Fax 061/601 19 35

anthos

Zeitschrift für Freiraumgestaltung, Grün- und Landschaftsplanung
Revue pour l'aménagement des espaces libres et du paysage
Periodical for landscape architecture and landscape planning

anthos Abonnement/subscription

Ja, ich bestelle
Oui, je commande
Yes, I order

anthos

Jahresabonnement
abonnement
subscription

Preis/prix/price:

- ☐ Schweiz/Suisse/Switzerland sFr. 59.-*
 - ☐ Europa/Europe sFr. 59.-
 - ☐ Übersee/outre-mer/oversea sFr. 65.-
 - ☐ Student(in) Schweiz/étudiants suisses/
Swiss students sFr. 29.50*
 - ☐ Student(in) Europa/étudiants Europe/students Europe
sFr. 29.50
 - ☐ Student(in) andere Länder/étudiants autre pays/
students other countries sFr. 32.50
- * inkl. 2 % MWSt.

Genaue Adresse/adresse exacte/ exact address + Beruf/profession

Datum/Date: _____

Unterschrift/Signature: _____

Geschenk-Abonnement/ abonnement-cadeau/anthos as a gift

**Ich bestelle 1 Geschenk-Abonnement anthos für:
Je commande 1 abonnement-cadeau anthos pour:
I order 1 subscription anthos as a gift for:**

Name, Beruf und Adresse des Beschenkten:
Nom, profession et adresse du bénéficiaire:
Name, profession and address of the receiver:

Name und Adresse des Spenders:
Nom et adresse du donateur:
Name and address of the donater:

Datum/Date: _____

Unterschrift/Signature: _____

anthos

Zeitschrift für Freiraumgestaltung, Grün- und Landschaftsplanung
Revue pour l'aménagement des espaces libres et du paysage
Periodical for landscape architecture and landscape planning



Nicht frankieren
Ne pas affranchir
Non affrancare

Geschäftsantwortsendung Invio commerciale risposta
Envoi commercial-réponse



An/à/to

WEKA Verlag AG
Fachzeitschriften
Hermetschloostrasse 75
Postfach
CH-8010 Zürich

WEKAinformativ.

WEKA Verlag AG Fachzeitschriften
Hermetschloostrasse 75
Postfach
8010 Zürich
Telefon 01-432 04 56
Telefax 01-432 94 36

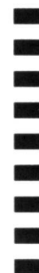

Nicht frankieren
Ne pas affranchir
Non affrancare

Geschäftsantwortsendung Invio commerciale risposta
Envoi commercial-réponse



An/à/to

WEKA Verlag AG
Fachzeitschriften
Hermetschloostrasse 75
Postfach
CH-8010 Zürich

WEKAinformativ.

WEKA Verlag AG Fachzeitschriften
Hermetschloostrasse 75
Postfach
8010 Zürich
Telefon 01-432 04 56
Telefax 01-432 94 36



IDEENWETTBEWERB «AUSSENRÄUME 5»

zur Erlangung von Vorschlägen für eine temporäre oder permanente gestalterische Verbesserung der Aussenräume und eine sichtbare Vernetzung des Schulgebietes im Kreis 5, umfassend das Gebiet Limmatstrasse-Sihlquai-Limmatplatz.

TEILNAHMEBERECHTIGUNG: Architektinnen und Architekten, Landschaftsarchitektinnen und -architekten, Kunschtchaffende und Studierende der ETH, Höherer Technischer Lehranstalten und der Schule für Gestaltung. Arbeitsgemeinschaften sind zugelassen.

WETTBEWERBSUNTERLAGEN: Können gegen eine Gebühr von Fr. 60.– beim Stadtplanungsamt Zürich, Werdmühleplatz 3, 8001 Zürich (Büro 211, 2. Stock), abgeholt werden. Gegen Einzahlung von Fr. 70.– an die Stadtkasse Zürich, PC-Konto 80-2000-1 Vermerk «Stadtplanungsamt, Wettbewerb Aussenräume 5» Kto-Nr. 3520.00.1017.001/3107, werden die Wettbewerbsunterlagen nach Zahlungseingang per Post zugestellt. Eine Rückerstattung der Gebühr kann aus technischen Gründen nicht erfolgen.

PREISSUMME: Für Preise und Ankäufe steht eine Summe von insgesamt Fr. 120'000.– zur Verfügung.

EINSENDESCHLUSS: Letzter Einsende-/Abgabetermin der Arbeiten ist Freitag, 29. März 1996.

JURIERUNG UND PREISVERLEIHUNG: Die Jurierung durch eine Fachjury erfolgt im April 1996. Preisverleihung: Mai 1996, verbunden mit der Vernissage einer öffentlichen Ausstellung der eingereichten Arbeiten.

534

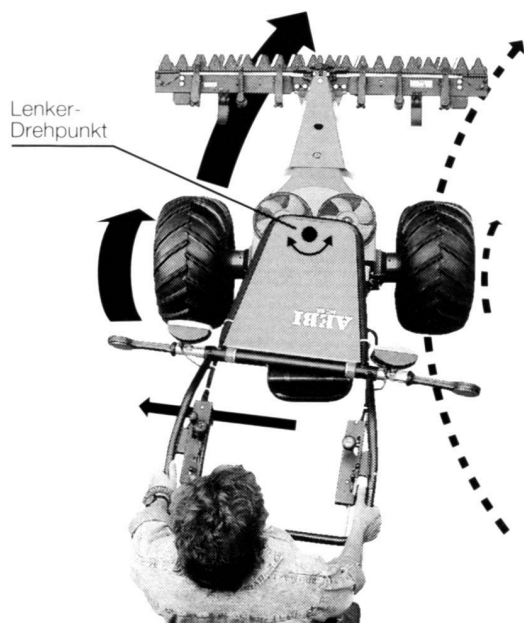

Gras abschneiden:

Locker und leicht, wie nie zuvor.

NEU

Der neue **Komfortmäher AEBI Hydrocut HC55** ist unvergleichbar anders und arbeitet in jeder Lage mit hoher Leistung, sicher und unerreicht bodenschonend. Dank dem einfachen Geräte-Steckanschluss ist der Hydrocut HC55 in der Landwirtschaft, im Kommunaldienst, in der Areal- und Grünflächenpflege sowie im Winterdienst als wirtschaftliche Mehrzweckmaschine einsetzbar. Und das rund ums Jahr, bei jedem Wetter. Diese bisher unerreichte Bodenschonung bewirkt die neue und einzigartige, von AEBI entwickelte, **Aktiv-Lenkung**. Hindernisse können absolut sauber und ohne Nacharbeit ausgemäht werden. Und selbst längste Mäheinsätze bewältigen Sie sogar am Steilhang locker und leicht. Eine entspannte und flexible Handhaltung gestattet die neuartige Lenkerform. Sogar einhändiges Lenken ist möglich. Subtil per Daumen steuern Sie elektronisch die Arbeitsgeschwindigkeit über die beiden hydrostatischen Fährantriebe. Verlangen Sie jetzt eine Vorführung und den ausführlichen Prospekt.

AEBI & CO AG
Maschinenfabrik
CH-3400 Burgdorf
Telefon 034 21 61 21
Telefax 034 23 17 65

Mit AEBI schneiden Sie am besten ab.

AEBI



Mitglied des Verbandes Schweizerischer Baumschulen

KONRAD ROTH AG

8593 KESSWIL

am Bodensee

Baumschulen

Telefon 071/63 35 55

Telefax 071/63 44 24

Gratis-Fax für Bestellungen 155 35 53

Unsere wichtigsten Dienstleistungsmerkmale sind:

- ☐ Grosses Sortiment an
 - Alleebäumen
 - Solitärbäumen
 - Solitärsträuchern
 - leichten Büschen
 - Containerpflanzen
 - Rosen
 - Heckenpflanzen
 - Stauden
- ☐ Kurze Lieferzeiten
- ☐ Gratis-Fax für Ihre Bestellungen
- ☐ Verlangen Sie unseren Gratis-Fax-Bestellblock
- ☐ Verlangen Sie unsere Vorratsliste.

Fax Nr. 155 35 53

Verlangen Sie unseren
Gratis-Fax-Bestellblock

Sandgestrahlte Betonartikel

für den allgemeinen Gartenbau,
Dachgärten, Friedhofanlagen usw.



**Trutmann
Zementwaren**

Trutmann + Co.
Zementwarenfabrik
Trockenloostrasse 105
8105 Regensdorf
Telefon 01/840 38 63