

Zeitschrift: Anthos : Zeitschrift für Landschaftsarchitektur = Une revue pour le paysage
Herausgeber: Bund Schweizer Landschaftsarchitekten und Landschaftsarchitektinnen
Band: 32 (1993)
Heft: 2: CAD, GIS und digitale Bildverarbeitung = CAO, GIS et traitement numérique de l'image = CAD, GIS and digital image processing

Werbung

Nutzungsbedingungen

Die ETH-Bibliothek ist die Anbieterin der digitalisierten Zeitschriften auf E-Periodica. Sie besitzt keine Urheberrechte an den Zeitschriften und ist nicht verantwortlich für deren Inhalte. Die Rechte liegen in der Regel bei den Herausgebern beziehungsweise den externen Rechteinhabern. Das Veröffentlichen von Bildern in Print- und Online-Publikationen sowie auf Social Media-Kanälen oder Webseiten ist nur mit vorheriger Genehmigung der Rechteinhaber erlaubt. [Mehr erfahren](#)

Conditions d'utilisation

L'ETH Library est le fournisseur des revues numérisées. Elle ne détient aucun droit d'auteur sur les revues et n'est pas responsable de leur contenu. En règle générale, les droits sont détenus par les éditeurs ou les détenteurs de droits externes. La reproduction d'images dans des publications imprimées ou en ligne ainsi que sur des canaux de médias sociaux ou des sites web n'est autorisée qu'avec l'accord préalable des détenteurs des droits. [En savoir plus](#)

Terms of use

The ETH Library is the provider of the digitised journals. It does not own any copyrights to the journals and is not responsible for their content. The rights usually lie with the publishers or the external rights holders. Publishing images in print and online publications, as well as on social media channels or websites, is only permitted with the prior consent of the rights holders. [Find out more](#)

Download PDF: 26.04.2026

ETH-Bibliothek Zürich, E-Periodica, <https://www.e-periodica.ch>

Kennen Sie die Zeitschrift «abfall-spektrum»?

Bereits bauen über 5000 Spezialisten auf die fundierten Informationen in unserer Zeitschrift. Und von Ausgabe zu Ausgabe werden es mehr.

Wir möchten, dass auch Sie uns kennenlernen. Denn wir sind der Meinung, dass «abfall-spektrum» Ihnen sehr nützlich werden könnte.

Testen Sie «abfall-spektrum» daher kostenlos.

Bestellen Sie mit untenstehendem Coupon eine Gratis-Probenummer und überzeugen Sie sich vom fachlichen Gehalt.

«abfall-spektrum»

Schweizer Fachzeitschrift für Abfallverminderung, Entsorgung und Recycling.



----- coupon -----

Schicken Sie uns
«abfall-spektrum» einmal
kostenlos zur Ansicht.

Firma _____

Wir abonnieren «abfall-spektrum»
für 1 Jahr
Preis sFr. 66.– pro Jahr
(6 Ausgaben)
Ausland Fr. 82.–

Name _____

Strasse _____

PLZ/Ort _____

«abfall-spektrum», Hermetschloostr. 77, Postfach, CH - 8010 Zürich
Telefon 01/432 02 76 Fax 01/432 94 36

BEGRENZUNGS- POLLER



Integrierte Form und Funktion
Ausstattungsprodukte für Freianlagen
Prospekte und Angebote erhalten Sie von:

Joas Metallerzeugnis- u. Vertriebs GmbH
D-7401 Nehren · Postfach 54
Tel. (07473) 4708 · Fax (07473) 24306

Geschenkabo «anthos»

Erfreuen Sie Freunde mit einem
persönlichen «anthos»-Abonnement.

Sie bestellen – der Beschenkte wird
4mal jährlich an Sie erinnert.

Abo cadeau «anthos»

Faites plaisir à vos amis.

Vos amis trouveront plaisir 4 fois
par an.

Subscription «anthos» as a present

Please your friends.

Your friends will be happy 4 times a year.

Verlag/Edition «anthos», Möhrlistrasse 69
Postfach CH-8033 Zürich/Switzerland

**Ich bestelle
Je commande
I order**

Preis / prix / price:

- Schweiz/Suisse/Switzerland sFr. 52.–
- Europa/Europe sFr. 52.–
- Übersee/outre-mer/oversea sFr. 58.–
- Studenten Schweiz/étudiants suisses/Swiss students sFr. 24.50
- Studenten Ausland/étudiants étranger/students abroad sFr. 26.–

Genaue Adresse /
adresse exacte /
exact address:

Beruf/profession:

Datum: _____

Unterschrift/signature: _____

**– Jahresabonnement
– abonnement
– subscription**

100 Jahre für unsere Umwelt
Erfahrung,
Dynamik,
Tradition



Lassen Sie
für Ihren Garten
sich exklusiv
von

beraten

Spross Ga-La-Bau AG Zürich
Burstwiesenstr. 2 01-4 62 62 62

Geschäfts-

druck-

sachen

056/306 111

Buchdruckerei AG
Baden
Rütistrasse 3
5400 Baden



Für automatische Bewässerungen auf Golf-,
Sport-, Park-, Tennis- und Privatanlagen



empfiehlt sich das Fachgeschäft

hilba

8184 Bachenbülach
Telefon 01/860 41 22

Torf- mull

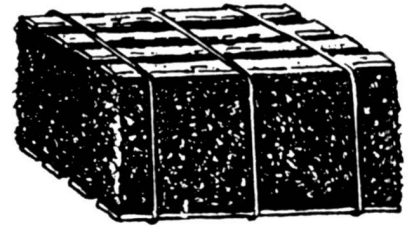

**In Torfmullfragen nicht verzagen
Neumeyer fragen.**

Gereinigter Montlinger-Torfmul
grob oder fein aus eigener Produktion

Moorbeet-Torfmul
grobfaserig oder in Mocken (für Moorbeete)

Container-Gemisch 1/3 Ton, 2/3 Torf
Rhodo Flor gedüngtes Gemisch für Rhodo in 85-l-Säcken
Dünge-Torfmul für Wiederverkauf in 85-l-Säcken
Neuflo Gärtnererde, gemischt, gedüngt, in 70-l-Säcken
für Wiederverkauf in Tragtaschen zu 10 l
1a Osmunda aus Italien

Achtung: Durch Kauf von Torfmull helfen Sie mit, bleibende Biotope für unsere Nachwelt zu erstellen. Unser ganzes Torfgebiet bleibt als Grünzone erhalten.

Unsere Lieferungen werden prompt per **Auto franko Gärtnerei** geliefert.

Neumeyer Torfprodukte AG
9462 Montlingen SG
Telefon 071 78 13 84, Werk 071 75 16 73

Kommunal- und Industrieservice

Saugen und Blasen fester
und flüssiger Stoffe,
Strassenreinigen und
abranden.
Beleggrasen und -trennen

Weiss + Appetito Spezialdienste AG Bern

Stathalterstrasse 46
Postfach
3018 Bern
Tel. 031 981 23 23
Fax 031 981 25 20

Weiss+Appetito

**Absaugen von sämtlichen festen,
flüssigen und schlammigen Materialien**

zum Beispiel ● Reinigen von Faultürmen ● Sand-
und Kiesfängen ● Schlackenböden ● Flachdächer ●
Aushub usw.

**Wir blasen auch Materialien wie Kies,
Sand, Splitter, Leca, Gartenerde**

● auf Flachdächer ● in Silo
● als Hinterfüllung usw.

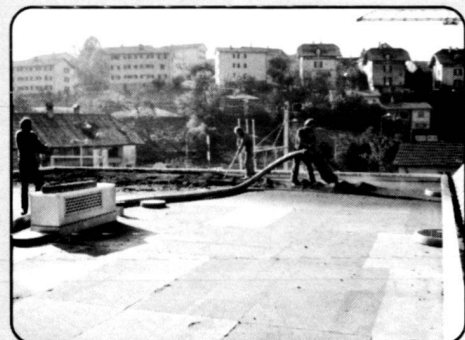

Begrünen von Flachdächern, Dachgärten
und Böschungen.

Synergien aktivieren

Junger Gartenbau-Ing. HTL sucht Partner, Garten- und Landschaftsarchitekt(in), zwecks Gründung eines Planungsbüros in der Zentralschweiz (Infrastruktur vorhanden).

Offerten an Chiffre 854
Graf + Neuhaus AG
Hermetschloostrasse 77
Postfach, 8010 Zürich.

Weiterbildungsreise / Fachexkursion ins Baltikum vom 13. – 22. 8. 1993

Thema «Transformationsprozesse in Osteuropa –
das Beispiel Baltikum»

Schwerpunkte:

- die urbane Entwicklung, deren Probleme, Aufgaben, visionen
- das kulturelle Erbe des Baltikums und die aktuelle künstlerische Entwicklung

Das Exkursionsangebot richtet sich an Fachleute der Bereiche Architektur, Kunst und Kultur, Bauen, Stadt-, Regional- und Landschaftsplanung aus dem deutschsprachigen Teil Europas.

Einzelne Programmpunkte werden von der Forschungs- und Kulturinstitution Bauhaus Dessau vorbereitet und in folgenden Städten durchgeführt:

Frankfurt an der Oder, Poznan, Warszawa, Kaunas, Vilnius, Riga, Pjarnu, Tallin, Tartu, Kaliningrad und Gdansk.

Teilnahmegebühren: Busreise mit preisg. Übernachtung (inkl. Frühstück und 1 Essen) ca. 1000 DM

Interessenten melden sich bitte bei der Akademie des Bauhauses Dessau:

Frau Cekoll / Frau Gildner, Tel.: 49-340-214053, Fax: 215222.

bauhaus
D E S S A U

Bauhaus Dessau
Interdisziplinäre Akademie
Gropiusallee 38
PSF 160
O-4500 Dessau



Stadt Karlsruhe
Postfach 62 60
D - 7500 Karlsruhe 1

Karlsruhe

Ideen- und Realisierungswettbewerb Bundesgartenschau Karlsruhe 2001

«Stadtteilpark und neues Stadtteilgrün für Karlsruhe-Südost im Rahmen des ökologisch orientierten Stadtumbaus»

Auslober: Stadt Karlsruhe, Oberbürgermeister Prof. Dr. G. Seiler
Wettbewerbsorganisation: Gartenbauamt Karlsruhe, Markgrafenstrasse 14, 7500 Karlsruhe 1, Telefon 0721/133-6722 und 133-6727
Wettbewerbsaufgabe: Gegenstand des Wettbewerbs ist die Ausformung eines durchgängigen Grünsystems mit integriertem Stadtteilpark im Karlsruhe Südosten. Die zu planenden Daueranlagen sollen das erhebliche Defizit an öffentlichen Freiräumen in diesem Stadtgebiet abbauen und darüber hinaus ein wesentliches qualitatives Element für die eingeleiteten Stadtentwicklungs- und Stadtumbaumassnahmen bilden. Dort soll im Jahre 2001 die Bundesgartenschau stattfinden.

Wettbewerbsart: Offener, anonym und einstufiger Ideen- und Realisierungswettbewerb

Zulassungsbereich: Bundesrepublik Deutschland, Österreich, die Schweiz und die französischen Departements Bas-Rhin und Haut-Rhin

Teilnahmeberechtigung: Teilnahmeberechtigt sind freie Garten- und Landschaftsarchitekten (siehe Richtlinie des Rates der Europäischen Gemeinschaften vom 10. 6. 1985, insbesondere Art. 11 (85/384 EWG) sowie Arbeitsgemeinschaften von freien Garten- und Landschaftsarchitekten mit freien Architekten (siehe Richtlinie des Rates der EG vom 21. 12. 1988 (89/48 EWG) unter Federführung des Garten- und Landschaftsarchitekten. Beamtete und angestellte Garten- und Landschaftsarchitekten bzw. Architekten sind nur unter Federführung eines freien Garten- und Landschaftsarchitekten bzw. im Rahmen der o. g. AG teilnahmeberechtigt.

Die Teilnehmer müssen am Tag der Auslobung nach den im jeweiligen Staat des Wettbewerbszulassungsbereiches geltenden Rechtsvorschriften berechtigt sein, die Berufsbezeichnung Garten- und Landschaftsarchitekt bzw. Architekt zu führen und ihren Wohn- oder Geschäftssitz bzw. Eintragungsort im Zulassungsbereich haben.

Die Mitarbeit von bildenden Künstlern und Sonderfachleuten ist ausdrücklich erwünscht; diese unterliegen nicht den Teilnahmebedingungen.

Fachpreisrichter: Prof. H. Adrian, Stadtbaurat, Hannover
Prof. C. Bott, Landschaftsarchitektin, Korntal
Prof. Dr. Büttner, Finanzministerium Baden-Württemberg
Prof. H. Haag, Landschaftsarchitekt, Hannover-Langenhagen
Prof. K. Humpert, Architekt, Freiburg
Prof. Dr. E. Martin, Leiter des Stadtplanungsamtes Karlsruhe
Dipl.-Ing. F. Meiberth, Zentralverband Gartenbau, Bonn
Dipl.-Ing. H. Schmidt, Leiter des Gartenbauamtes Karlsruhe
Dipl.-Ing. G. Thiele, Landschaftsarchitekt, Schwabach
Dipl.-Ing. H. Wagenfeld, Landschaftsarchitekt, Düsseldorf

Sachpreisrichter: Oberbürgermeister Prof. Dr. G. Seiler, Karlsruhe
CDU-Fraktion: Stadtrat Prof. R. Mürb
CDU-Fraktion: Stadtrat H.-S. Kuhnert
SPD-Fraktion: Stadträtin D. Baitinger
SPD-Fraktion: Stadtrat Dr. M. Kuntze
GL-Fraktion: Stadtrat U. Schuhmacher
FDP-Fraktion: Stadtrat P. Berendes
Präsident K. Zwermann, Zentralverband Gartenbau, Bonn
Landwirtschaftsminister E. Beyer, Ministerium für Ländlichen Raum, Ernährung, Landwirtschaft und Forsten, Baden-Württemberg

Preise:

1. Preis	85 000 DM	5. Preis	25 000 DM
2. Preis	65 000 DM	Ankäufe	90 000 DM
3. Preis	50 000 DM	Total	350 000 DM
4. Preis	35 000 DM		

Unterlagen: Die Wettbewerbsunterlagen können ab 3. Mai 1993 beim Gartenbauamt Karlsruhe, Markgrafenstrasse 14, D - 7500 Karlsruhe 1 (Telefon 0721-133-6722 und 133-6741) gegen eine Schutzgebühr von 250 DM, zahlbar durch einen Verrechnungsscheck, abgeholt oder angefordert werden.

Termine: Ausgabe der Unterlagen: 3. Mai 1993
Kolloquium: 14. Juni 1993
Abgabetermin: 15. September 1993
Das Benehmen mit dem Landeswettbewerbssausschuss der Architektenkammer Baden-Württemberg ist hergestellt.

Bezugsquellenregister für Garten- und Landschaftsgestaltung

Abfallbehälter

Kinderland Neeser, Reiden LU, 062/81 23 23

Algenbekämpfung biologisch

H. Gilgen, Optima-Werke
4142 Münchenstein, Tel. 061/411 02 50

Anhänger

Fahrzeug Bächli AG
Fahrzeugbau, Anhänger
5312 Döttingen, 056/45 40 80

Arbeitsschutz: Schuhe, Stiefel usw.

Ilafor AG, Forstbedarf
4853 Murgenthal, Tel. 063/46 32 22

Ballfanggitter

Walter Zäune AG, 8224 Löhningen
Tel. 053/35 23 85, Fax 053/35 15 01

Bänke

Bürli, Spiel- und Sportgeräte AG
6210 Sursee, Postfach, Tel. 045/21 20 66
GTSM Magglingen/Zürich, Tel. 01/461 11 30
Armin Fuchs, 3608 Thun, 033/36 36 56
Kinderland Neeser, Reiden LU, 062/81 23 23

Baubelüftungssysteme

Begrünungen Hunn AG, Muri AG, 057/44 22 25

Baumpflege

Brenner AG, Gartenbau, Wehntalerstr. 47
8046 Zürich, Tel. 01/371 29 30
Tilia Baumpflege AG, 5262 Frick
Tel. 064/61 40 21

Baumregenerierung

Begrünungen Hunn AG, Muri AG, 057/44 22 25
Walter Rothen AG, 3110 Münsingen
Tel. 031/721 21 91

Baum- und Rosenpfähle

RIWA AG, 8913 Ottenbach, Tel. 01/761 77 55

Baumscheiben

Cewag Baustoffe, 3186 Düringen
Tel. 037/43 12 61, Fax 037/43 38 70

Baumschulvlies

HORTIMA AG, 5212 Hausen
Tel. 056/41 57 39, Fax 056/41 30 84

Begrünung von Bauwerken

Kombinierbare Grossgefässe AGORA
Eternit AG, 8867 Niederurnen, 058/23 13 71

Begrünung an/auf Gebäuden

Brenner AG, Gartenbau, Wehntalerstr. 447
8046 Zürich, Tel. 01/371 29 30

Kombinierbare Grossgefässe AGORA
Eternit AG, 8867 Niederurnen, 058/23 13 71

Louis Mathis AG, Gartenbau, Sumpfstrasse 7
6312 Steinhausen, Tel. 042/41 60 91

Begrünungssysteme

Begrünungen Hunn AG, Muri AG,
057/44 22 25

VERDYOL INTERNATIONAL AG,
4224 Nenzlingen, Tel. 061/741 22 45
Fax 061/741 23 60

Beregnungsanlagen

Hilba AG, Bewässerungstechnik, Bachenbülach

Beregnungs- und Bewässerungsanlagen bzw. Pumpen

Perrottet + Piller AG/SA, 3178 Böisingen
Bewässerungen/Arrosages
Tel. 031/747 85 44, Fax 031/747 96 32

Berufskleider, Faserpelz- und Thermobekleidung

Ilafor AG, Forstbedarf
4853 Murgenthal, Tel. 063/46 32 22

Betonpflanztröge

Trutmann & Co., Zementwarenfabrik
8105 Regensdorf, Tel. 01/840 38 63
Fax 01/870 01 63

Betonwaren für Aussenanlagen

HUG BAUSTOFFE AG, 8610 Nänikon-Uster
Tel. 01/940 42 44

Bewässerungssysteme

Hilba AG, Bewässerungstechnik, Bachenbülach

Biotope

Samuel Widmer, 8706 Meilen,
Tel. 01/923 03 19

Blumenkübel

Kombinierbare Grossgefässe AGORA
Eternit AG, 8867 Niederurnen, 058/23 13 71

Bodenaktivator

Begrünungen Hunn AG, Muri AG, 057/44 22 25

Böschungsbegrünungen

Begrünungen Hunn AG, Muri AG, 057/44 22 25

Böschungselemente

Cewag Baustoffe, 3186 Düringen
Tel. 037/43 12 61, Fax 037/43 38 70

Böschungssicherung

Beton Christen AG, 4020 Basel, 061/311 78 30
Begrünungen Hunn AG, Muri AG, 057/44 22 25
Lägern-Kalksteinbrüche AG Regensberg
8162 Steinmaur, Tel. 01/853 11 88
Fax 01/853 09 30

Brunnenanlagen

Beton Christen AG, 4020 Basel, 061/311 78 30
Armin Fuchs, 3608 Thun, 033/36 36 56

Hänsli Brunnen AG, 8630 Tann
Tel. 055/31 45 46
Fax 055/31 36 79

Lägern-Kalksteinbrüche AG Regensberg
8162 Steinmaur, Tel. 01/853 11 88
Fax 01/853 09 30

Cocos-Seile

Stroba AG, Natürliche Produkte, Kempptal/
ZH
Tel. 052/33 10 10, Fax 052/33 28 13

Dachbegrünung

BIOTOPA AG, Asylstrasse 46
8708 Männedorf, Tel. 01/920 57 56

Brenner AG, Gartenbau, Wehntalerstr. 447
8046 Zürich, Tel. 01/371 29 30

Otto Hauenstein, Samen, Rafz ZH
Tel. 01/869 05 55, Fax 01/869 13 22

Hilba AG, Bewässerungstechnik, Bachenbülach

Kombinierbare Grossgefässe AGORA
Eternit AG, 8867 Niederurnen, 058/23 13 71

Louis Mathis AG, Gartenbau, Sumpfstrasse 7
6312 Steinhausen, Tel. 042/41 60 91

Plastoplan Re-Natur AG
Postfach 60, 4123 Allschwil 2

Dachbegrünung extensiv

Begrünungen Hunn AG, Muri AG, 057/44 22 25
Louis Mathis AG, Gartenbau, Sumpfstrasse 7
6312 Steinhausen, Tel. 042/41 60 91

Dachgarten-Systeme

Brenner AG, Gartenbau, Wehntalerstr. 447
8046 Zürich, Tel. 01/371 29 30

Louis Mathis AG, Gartenbau, Sumpfstrasse 7
6312 Steinhausen, Tel. 042/41 60 91

ZinCo AG, Dachbegrünungs-Systeme
Feldstrasse 49, 4104 Oberwil BL
Tel. 061/401 31 95, Fax 061/401 34 18

Dampf-Erdsterilisierungsapparate

ISELI & CO. AG, 6247 Schötz
Tel. 045/71 22 22, Fax 045/71 46 22

Dünger, biologischer

H. Gilgen, Optima-Werke
4142 Münchenstein, Tel. 061/411 02 50

Erdaufbereitungsmaschinen

ISELI & CO. AG, 6247 Schötz
Tel. 045/71 22 22, Fax 045/71 46 22

Erden

H. Gilgen, Optima-Werke
4142 Münchenstein, Tel. 061/411 02 50

Erosionsschutzmatten mit Saatgut

Begrünungen Hunn AG, Muri AG, 057/44 22 25

Erosionsschutzprodukte

VERDYOL INTERNATIONAL AG,
4224 Nenzlingen Tel. 061/741 22 45,
Fax 061/741 23 60

Fallschutzplatten

Armin Fuchs, 3608 Thun, Tel. 033/36 36 56

Fertigrasen

Otto Hauenstein, Samen, Rafz ZH
Tel. 01/869 05 55, Fax 01/869 13 22

Filter- und Stabilisations-Vliese

H. Gilgen, Optima-Werke
4142 Münchenstein, Tel. 061/411 02 50

Folien

H. Gilgen, Optima-Werke
4142 Münchenstein, Tel. 061/411 02 50

Plastoplan Re-Natur AG
Postfach 60, 4123 Allschwil 2

Fotobedarf/Fotoartikel

Flug- und Fachfotografie
Comet-Photo AG, Turnerstr. 7a, 8023 Zürich
Tel. 01/361 97 80, Fax 01/363 49 18

Friedhofgestaltung

SEGA-VERTRIEB-ZÜRICH
Wasserzapfstellen und Urnennischen
8002 Zürich, Rieterstr. 15, Tel. 01/202 85 71

Frost- und tausalzbeständige vakuumierte Betonprodukte

Trutmann & Co., Zementwarenfabrik
8105 Regensdorf, Tel. 01/840 38 63
Fax 01/870 01 63

Gartenbänke

Bürli Spiel- und Sportgeräte AG, 6210 Sursee
Postfach, Tel. 045/21 20 66

Armin Fuchs, 3608 Thun, 033/36 36 56

Gartenbau

Brenner AG, Gartenbau, Wehntalerstr. 447
8046 Zürich, Tel. 01/371 29 30

Gartenbau AG, Clausiusstrasse 67
8006 Zürich, Tel. 01/252 66 00

Gartengestaltungssteine aus Naturstein

Kuster Steinbrüche AG Bäch
Tel. 01/784 25 25, Fax 01/785 04 52

Gartenkies

Lägern-Kalksteinbrüche AG Regensburg
8162 Steinmaur, Tel. 01/853 11 88
Fax 01/853 09 30

Gartenleuchten

Beton Christen AG, 4020 Basel, 061/311 78 30

Gartenmöbel

BIGLA AG, 3507 Biglen, Tel. 031/700 91 11
Bürli, Spiel- und Sportgeräte AG, 6210 Sursee
Postfach, Tel. 045/21 20 66
Armin Fuchs, 3608 Thun, Tel. 033/36 36 56

Gartenpflege

Brenner AG, Gartenbau, Wehntalerstr. 447
8046 Zürich, Tel. 01/371 29 30

Gartenbau AG, Clausiusstrasse 67
8006 Zürich, Tel. 01/252 66 00

Gartenschach

GTSM Magglingen/Zürich, Tel. 01/461 11 30
Kinderland Neeser, Reiden LU, 062/81 23 23

Gehweg- und Gartenplatten

Lägern-Kalksteinbrüche AG Regensburg
8162 Steinmaur, Tel. 01/853 11 88
Fax 01/853 09 30

Alfredo Polti, 6537 Grono, Calanca-Gneis
Tel. 092/82 24 42, Fax 092/82 10 19

Trutmann & Co., Zementwarenfabrik
8105 Regensdorf, Tel. 01/840 38 63
Fax 01/870 01 63

Geotextilien, organisch

Begrünungen Hunn AG, Muri AG, 057/44 22 25

Gewächshäuser

Werner Feustle, Gewächshäuser
8370 Sirnach, Fax 073/26 38 19
Tel. 073/26 19 80 + 26 38 20

Grabkreuze, Holz + graviert

Winkler, Schriftenservice
8363 Bichelsee, Tel. 073/43 20 12

Hangbefestigung

Begrünungen Hunn AG, Muri AG, 057/44 22 25

Holzhackmaschinen

ISELI & CO. AG, 6247 Schötz
Tel. 045/71 22 22, Fax 045/71 46 22

Hydraulische Hubarbeitsbühnen

Vermietung von Hubarbeitsbühnen in der ganzen Schweiz durch die maltech-organisation,
Zentrale Vermittlungsstelle: 01/817 14 22

Hydraulische Säarbeiten

Begrünungen Hunn AG, Muri AG, 057/44 22 25

Ingenieurbioologischer Gartenbau

Louis Mathis AG, Gartenbau, Sumpfstrasse 7
6312 Steinhausen, Tel. 042/41 60 91

Jute-Erosionsschutznetze

Begrünungen Hunn AG, Muri AG, 057/44 22 25

Kinderspielplatzgeräte aus Holz

Bürli, Spiel- und Sportgeräte AG, 6210 Sursee
Postfach, Tel. 045/21 20 66

Kinderland Neeser, Reiden LU, 062/81 23 23

Kompostierungsanlagen

ISELI & CO. AG, 6247 Schötz
Tel. 045/71 22 22, Fax 045/71 46 22

Bezugsquellenregister für Garten- und Landschaftsgestaltung

Kompostschutvlies

HORTIMA AG, 5212 Hausen
Tel. 056/41 57 39, Fax 056/41 30 84

Kompost-Siebmaschinen

ISELI & CO. AG, 6247 Schötz
Tel. 045/71 22 22, Fax 045/71 46 22

Kompostierungs- und Zerkleinerungsmaschinen

AD. BACHMANN AG, 9554 Tägerschen TG
Tel. 073/45 13 45, Fax 073/45 18 04

Motorsägeketten Hartmetall bestückt

Ilafor AG, Forstbedarf, 4853 Murgenthal
Tel. 063/46 32 22

Mulch

H. Gilgen, Optima-Werke
4142 Münchenstein, Tel. 061/411 02 50

Mulchmatten, organisch

Begrünungen Hunn AG, Muri AG, 057/44 22 25
VERDYOL INTERNATIONAL AG,
4224 Nenzlingen, Tel. 061/741 22 45,
Fax 061/741 23 60

Naturbausteine

Bärlocher, 9422 Buchen-Staad
Steinbruch + Steinhauerei AG
Tel. 071/42 20 12

Naturgartenbau

Louis Mathis AG, Gartenbau, Sumpfstrasse 7
6312 Steinhausen, Tel. 042/41 60 91

Naturnaher Gartenbau

BIOTOPA AG, Asylstrasse 46,
8708 Männedorf, Tel. 01/920 57 56

Naturstein-Brunnen und -Anlagen

Hänsli Brunnen AG, 8630 Tann
Tel. 055/31 45 46, Fax 055/31 36 79

Natursteine

Kuster Steinbrüche AG Bäch
Tel. 01/784 25 25, Fax 01/785 04 52
Lägern-Kalksteinbrüche AG Regensberg
8162 Steinmaur, Tel. 01/853 11 88
Fax 01/853 09 30
Alfredo Polti, 6537 Grono, Calanca-Gneis
Tel. 092/82 24 42, Fax 092/82 10 19

Ökodächer

Plastoplan Re-Natur AG
Postfach 60, 4123 Allschwil 2

Palisaden

HUG BAUSTOFFE AG, 8606 Nänikon-Uster
Tel. 01/940 42 44

Palisadenrundholz

RIWA AG, 8913 Ottenbach, Tel. 01/761 77 55

Parkbänke

Armin Fuchs, 3608 Thun, 033/36 36 56
GTSM Magglingen/Zürich, Tel. 01/461 11 30
Kinderland Neeser, Reiden LU, 062/81 23 23

Parkmöbel

BIGLA AG, 3507 Biglen, Tel. 031/700 91 11

Pfähle

HORTIMA AG, 5212 Hausen
Tel. 056/41 57 39, Fax 056/41 30 84
RIWA AG, 8913 Ottenbach, Tel. 01/761 77 55

Pflanzentröge und -gefässe

Kombinierbare Grossgefässe AGORA
Eternit AG, 8867 Niederurnen, 058/23 13 71

Pflastersteine

HUG BAUSTOFFE AG, 8606 Nänikon-Uster
Tel. 01/940 42 44

Produkte und Maschinen für die hydraulische Begrünung

VERDYOL INTERNATIONAL AG,
4224 Nenzlingen, Tel. 061/741 22 45,
Fax 061/741 23 60

Rankanlagen

Walter Zäune AG, 8224 Löhningen
Tel. 053/35 23 85, Fax 053/35 15 01

Rasengittersteine

Cewag Baustoffe, 3186 Düringen
Tel. 037/43 12 61, Fax 037/43 38 70

Rasenspielfelder

Walter Rothen AG, 3110 Münsingen
Tel. 031/721 21 90

Renaturierungen

Louis Mathis AG, Gartenbau, Sumpfstrasse 7
6312 Steinhausen, Tel. 042/41 60 91

Rindenkompost aus Koniferenrinde

H. Gilgen, Optima-Werke
4142 Münchenstein, Tel. 061/411 02 50

Rollbrettbahnen

GUT BAU AG, 6048 Horw, Tel. 041 47 15 15

Schilfrohr-Matten

STROBA AG, Natürliche Produkte
Kempthal/ZH
Tel. 052/33 10 10, Fax 052/33 28 13

Schrifttafeln für Urnengräber

Winkler, Schriftenservice
8363 Bichelsee, Tel. 073/43 20 12

Spielplatzgeräte

Bürli, Spiel- und Sportgeräte AG,
6210 Sursee, Postfach, Tel. 045/21 20 66
Armin Fuchs, 3608 Thun, 033/36 36 56
GTSM Magglingen/Zürich, Tel. 01/461 11 30
Kinderland Neeser, Reiden LU, 062/81 23 23
UHU Spielschür AG, 8910 Affoltern a. A.
Tel. 01/761 77 88

Sportanlagenbau

POLYmatch SA, 1028 Préverenges
Tel. 021/801 07 72, Fax 021/801 07 80
POLYmatch AG, 3127 Mühlethurnen
Tel. 031/809 08 00, Fax 031/809 11 58
Walter Rothen AG, 3110 Münsingen
Tel. 031/721 21 91

Sportplatzregeneration

Walter Rothen AG, 3110 Münsingen
Tel. 031/721 21 91

Sport- und Tennisplatz-ausrüstung für Aussenanlagen

Bürli, Spiel- und Sportgeräte AG, 6210 Sursee
Postfach, Tel. 045/21 20 66

Springbrunnen

Samuel Widmer
8706 Meilen, Tel. 01/923 04 19

Stützmauern

Lägern-Kalksteinbrüche AG Regensberg
8162 Steinmaur, Tel. 01/853 11 88
Fax 01/853 09 30

Bezugsquellenregister für Garten- und Landschaftsgestaltung

Tennisplatzgeräte

Bürli, Spiel- und Sportgeräte AG, 6210 Sursee
Postfach, Tel. 045/21 20 66

Tennis- und Sportplatzbewässerungen

Hilba AG, Bewässerungstechnik, Bachenbülach
Perrotet + Piller AG/SA, 3178 Bösinggen
Bewässerungen/Arrosages
Tel. 031/747 85 44, Fax 031/747 96 32

Tennisübungswände

GUT BAU AG, 6048 Horw, Tel. 041/47 15 15

Tischtennistische

GUT BAU AG, 6048 Horw, Tel. 041/47 15 15

Torf

H. Gilgen, Optima-Werke
4142 Münchenstein, 061/411 02 50

Treppen- und Mauerelemente

Trutmann & Co., Zementwarenfabrik
8105 Regensdorf, Tel. 01/840 38 63
Fax 01/870 01 63

Turngeräte

Bürli, Spiel- und Sportgeräte AG, 6210 Sursee
Postfach, Tel. 045/21 20 66

Unkrautbeseitigung

Schaffner Terra-Tech AG
4702 Oensingen, Tel. 062/76 22 85

Vakuumierte, befahrbare Bodenbeläge und Stellsteine

Trutmann & Co., Zementwarenfabrik
8105 Regensdorf, Tel. 01/840 38 63
Fax 01/870 01 63

Vermietung von Holzhacker und Böschungsmäher

SILENT AG, 8106 Dällikon, Tel. 01/844 00 10

Vermietung von Garten-, Rasen- und Sportplatz-Pflegegeräten

SILENT AG, 8106 Dällikon, Tel. 01/844 00 10

Vermessungen

Schenkel Vermessungen AG, Nelkenstrasse 9
8006 Zürich, 01/361 07 00, Baumkataster, Biotopkartierungen, Parkpflegewerke, Luftbildaufnahmen, Luftbildinterpretationen, Altlastenkataster

Vliese

H. Gilgen, Optima-Werke
4142 Münchenstein, Tel. 061/411 02 50

Plastoplan Re-Natur AG
Postfach 60, 4123 Allschwil 2

Zäune

Walter Zäune AG, 8224 Löhningen
Tel. 053/35 23 85, Fax 053/35 15 01

Zerkleinerungsmaschinen

ISELI & CO. AG, 6247 Schötz
Tel. 045/71 22 22, Fax 045/71 46 22

Sandgestrahlte Betonartikel

für den allgemeinen Gartenbau,
Dachgärten, Friedhofanlagen usw.



Trutmann Zementwaren

Trutmann + Co.
Zementwarenfabrik
Trockenloostrasse 105
8105 Regensdorf
Telefon 01 / 840 38 63

Schweizer Baumschulen empfehlen sich Ces pépinières suisses sollicitent votre confiance



**Pfenninger
Baumschulen AG**

CH - 8610 Uster-Winikon ZH
☎ 01 941 17 37 Fax 01/941 62 06

Die grosse Auswahl für den Garten-Gestalter

Alle Baumschulpflanzen!

Unsere Spezialitäten:
Obstbäume für den Hausgarten
Zierbäume, grosses Sortiment für Garten,
Park und Strasse.
T. Spreng Baumschulen
Haldimooos
4922 Bützberg/BE
Telefon 063/43 11 32

PFLANZEN AUS DER BAUMSCHULE

- Rosen, Obstgehölze
- Heckenpflanzen, Nadelhölzer
- Ziergehölze – Solitärs
- Containerpflanzen

R. Hämmig Baumschule
8132 Egg, 01/984 14 33

J. HUG

Baumschulen
8157 Dielsdorf ZH
Telefon 01/853 12 10



Baumschulen, Rosenkulturen, Ziersträucher,
Rhododendron, Koniferen, Zierbäume,
starke Solitärpflanzen, Bodenbedecker
und Containerpflanzen.

R. Huber, Dottikon AG

Unsere Spezialität:
Rosen in besten Sorten
Ziersträucher, Koniferen, Obstbäume,
Beerenobst



**R. + H. Rohner,
Dübendorf ZH**

Zierbäume, Ziersträucher, Nadelhölzer,
starke Solitärbäume, Zwergkoniferen,
Heckenpflanzen usw.
Telefon 01/821 07 47

Baumschulen Gärtnerei Blumenhaus
Gartencenter

Hoffmann

Tel. 01/750 31 31
Telefax 01/750 32 22
8103 Unterengstringen

- sämtliche Gehölze für den Gartenbau
- reichhaltiges Container-Sortiment
- Wildgehölze für den Strassenbau und
die Landschaftsgestaltung

Verlangen Sie unsere Vorratsliste.
Tel. 071/85 30 30 Fax 071/85 41 56

**füllemann+co
baumschulen
9202 gossau**

Hermann Zulauf AG
5107 Schinznach-Dorf



Telefon 056/43 31 31



Solitärpflanzen und Massenware
von Ziersträuchern und Alleebäumen
sowie von Nadelgehölzen.
Rosen, Obst und Beerenobst
in hervorragender Qualität.

KONRAD ROTH AG

8593 KESSWIL
Baumschulen
Telefon 071/633555
Telefax 071/634424



Das Sortiment
für Landschaft,
Garten, Park.

Tel. 01/713 23 00
Fax 01/713 09 06
8135 Langnau a. A.



Feller AG Baumschule
3074 Muri Tel. 031/52 10 41

**Bürgi's
Forstbaumschulen AG**
5256 Zeihen AG

Telefon 064/66 13 52

Massenanzucht von Forstpflanzen,
Wildgehölz, Heckenpflanzen und
Weihnachtsbäumen. Wildrosen.
Verlangen Sie unsere Gratispreisliste.

Alle Baumschulpflanzen. Grosses Sortiment
in Ziergehölzen und Koniferen, Rosen,
Stauden, Sumpf- und Wasserpflanzen,
Beerenobst, Obstbäumen
Unverbindliche Besichtigung



haller AG

Haller AG, Baumschulen, Aarburg
4665 Oftringen, Telefon 062/41 16 51

**Hauenstein
Rafz**

Hauenstein AG
Baumschulen/Rosenkulturen
8197 Rafz Telefon 01/869 00 44

Bäume, Sträucher, Obst, Beeren,
Stauden, Rosen, starke Solitärbäume.
Besichtigen Sie unsere Kulturen!



H. und K. Walder
4125 Riehen/BS

Tel. 061/601 1933
Tel. 061/601 1935



Führender Betrieb mit 50 Hektaren Baumschulen für Wildgehölze – Heckenpflanzen –
Forstpflanzen – Wildrosen – Weiden – Koniferen – Laubgehölze

Baumschulen in Olsberg und Rheinfeldern sowie in Althäusern und Muri/AG

Schweizer Baumschulen empfehlen sich Ces pépinières suisses sollicitent votre confiance

Moorbeetpflanzen

in allen Grössen, beste Qualität
interessante Neuheiten

Seleger MOOR

Rifferswil/ZH

Büro: Im Grüt, 8134 Adliswil,
Tel. 01/7106176



wüthrich baumschulen ag
8592 uttwil
Telefon 071/636633

Preis dieses Feldes

Fr. 420.–

für den ganzen Jahrgang



UNKRAUTBESEITIGUNG ohne Chemie INFRAROT-Kombi: umweltschonend und wirkungsvoll

Grosses «Schaffner-Thermflex»-Geräteprogramm. Anbau- und Handgeräte. Die neuen Modelle STf-OH28 und STf-TH55 sind die idealen Geräte für Parks, Gehwege, Sportanlagen usw. Unsere langjährige Erfahrung ist Ihre Hilfe.

Produktion und Generalvertrieb: **Schaffner Terra-Tech AG, 4702 Oensingen**
Telefon 062/76 22 85 Fax 062/76 30 80



Berücksichtigen Sie



die Inserenten
dieser Fachzeitschrift!

spielen



Spielplätze müssen leben, natürliche Umwelt ersetzen, die kindliche Phantasie bereichern, Abwechslung bieten, zu spielerischen Taten verhelfen, Kontakt schaffen, begeistern, anregen, müssen dem Kind seine Welt bedeuten, müssen Wohnraum im Freien sein... Verlangen Sie den grossen Spielgeräte-Katalog von Geräten in Holz, Metall, Kunststoff,

burli Postfach 201, 6210 Sursee/LU,
Tel. 045 21 20 66

2034/

BEWEGTES WASSER IM GARTEN.

Teichpumpen
Wasserspiele
Unterwasser-
Beleuchtung
Armaturen
im System



Gartenzwerge
aus Kunststoff
und Keramik



Ob Sie einen Gartenteich anlegen oder ausbauen wollen, wir bieten Ihnen größte Auswahl der führenden Marke *Heissner*. Fordern Sie Infos an.

S. WIDMER

Pfannenstielstr. 112 8706 Meilen

01 / 9 23 04 19

Pflaster steine



Pflastersteine schaffen neue Werte.

Die Wiederentdeckung von Pflastersteinen mit ihren gestalterischen Möglichkeiten verändert vieles. Plätze, Wege und Strassen verwandeln sich in fußgängerfreundliche Zonen, die zu neuen Lebensräumen werden.

Gerne nennen wir Ihnen Ihren nächsten Lieferanten.



Beton

Es kommt drauf an, was man draus macht