Zeitschrift: Anthos : Zeitschrift für Landschaftsarchitektur = Une revue pour le paysage

Herausgeber: Bund Schweizer Landschaftsarchitekten und Landschaftsarchitektinnen

Band: 25 (1986)

Heft: 4: 25 Jahre anthos = Le 25e anniversaire d'anthos = 25 years of anthos

Artikel: Parkanlage Universität Irchel, Zürich = Parc de l'université Irchel, Zurich = Irchel university parking area, Zurich

Autor: [s.n.]

DOI: https://doi.org/10.5169/seals-136128

Nutzungsbedingungen

Die ETH-Bibliothek ist die Anbieterin der digitalisierten Zeitschriften auf E-Periodica. Sie besitzt keine Urheberrechte an den Zeitschriften und ist nicht verantwortlich für deren Inhalte. Die Rechte liegen in der Regel bei den Herausgebern beziehungsweise den externen Rechteinhabern. Das Veröffentlichen von Bildern in Print- und Online-Publikationen sowie auf Social Media-Kanälen oder Webseiten ist nur mit vorheriger Genehmigung der Rechteinhaber erlaubt. Mehr erfahren

Conditions d'utilisation

L'ETH Library est le fournisseur des revues numérisées. Elle ne détient aucun droit d'auteur sur les revues et n'est pas responsable de leur contenu. En règle générale, les droits sont détenus par les éditeurs ou les détenteurs de droits externes. La reproduction d'images dans des publications imprimées ou en ligne ainsi que sur des canaux de médias sociaux ou des sites web n'est autorisée qu'avec l'accord préalable des détenteurs des droits. En savoir plus

Terms of use

The ETH Library is the provider of the digitised journals. It does not own any copyrights to the journals and is not responsible for their content. The rights usually lie with the publishers or the external rights holders. Publishing images in print and online publications, as well as on social media channels or websites, is only permitted with the prior consent of the rights holders. Find out more

Download PDF: 10.12.2025

ETH-Bibliothek Zürich, E-Periodica, https://www.e-periodica.ch

Parkanlage Universität Irchel, Zürich

Projektverfasser: Planungsgemeinschaft Atelier Stern & Partner, Landschaftsarchitekten, Zürich, und Eduard Neuenschwander, Gockhausen; östlicher Parkteil und Brücke: G. Engel; westlicher Parkteil: E. Neuenschwander; Projekt- und Oberbauleitung: K. Holzhausen

Projektdaten: Bauzeit 1979–1986

Beschreibung: In diesem im städtischen Raum gelegenen Park soll sich eine naturnahe Landschaft entwickeln, deren Bestimmung die Erholungsnutzung ist. Die neu geschaffenen grossräumigen Terrainformationen bilden geschützte Allmenden und Aussichtslagen, die wiederum kleinräumige Nischen enthalten. Das Wechselspiel von Beanspruchung durch menschliche Aktivitäten und Dynamik der Tier- und Pflanzenwelt soll durch eine ökologisch-wissenschaftliche, aber auch gestalterische Begleitung gefördert werden. Dieses Entwicklungsgeschehen, von dem heute erst die Anfänge zu sehen sind, enthält die eigentliche Aussage des Parkes: Wir sind jetzt bereit, der Natur Raum zu lassen!

Parc de l'université Irchel, Zurich

Auteurs du projet: Coopérative de planification Atelier Stern & Partner, architectes-paysagistes, Zurich, et Eduard Neuenschwander, Gockhausen; partie est du parc et pont: G. Engel; partie ouest: E. Neuenschwander; direction du projet et de la construction: K. Holzhausen

Données: Construction 1979–1986.

Description: Dans ce parc situé dans l'espace urbain doit se développer un paysage proche de l'état naturel destiné aux loisirs. Les spacieuses formations de terrain aménagées constituent des communaux et des points de vue protégés, agrémentés par-ci par-là de petites niches. Le jeu d'ensemble des exigences de l'activité humaine et de la dynamique du monde animal et végétal doit être favorisé grâce à une surveillance sur le plan écologico-scientifique, mais aussi de l'aménagement. C'est dans ce processus de développement, dont on ne voit aujourd'hui que les commencements, que réside l'essence même du parc: nous sommes prêts à donner maintenant de l'espace à la nature!

Irchel university parking area, Zurich

Project authors: Planning group Atelier Stern & Partners, landscape architects, Zurich, and Eduard Neuenschwander, Gockhausen; eastern part of the park and bridge: G. Engel; western part of the park: E. Neuenschwander; project and overall construction supervision: K. Holzhausen

Project dates: Construction period 1979–1986

Description: It is intended that a natural landscape should develop for recreational purposes in this park located in an urban area. The newly created, generously spaced terrain formations form protected meadows and vantage points, which for their part contain small niches. It is intended that the interplay between the utilisation for human activities and the dynamism of flora and fauna should also be promoted by the accompanying ecological-scientific and the design features. This development, of which only the beginnings are to be perceived at present, contains the park's real message: We are now prepared to leave room for Nature.
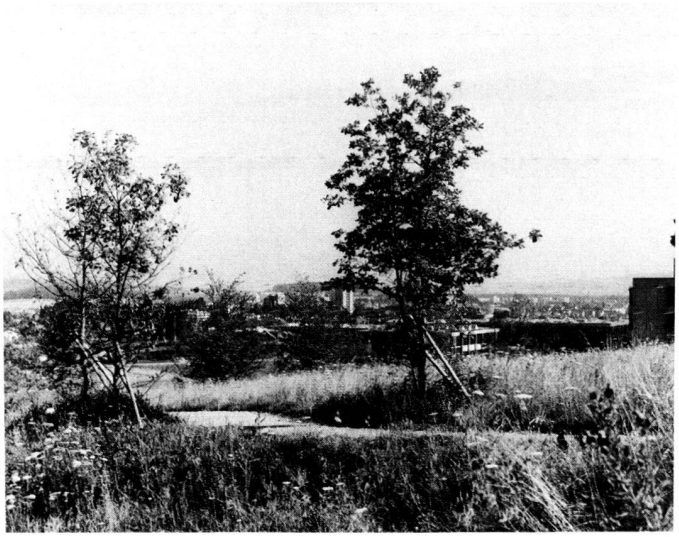
Fotos: G. Engel, Zürich