Zeitschrift: Anthos : Zeitschrift für Landschaftsarchitektur = Une revue pour le paysage

Herausgeber: Bund Schweizer Landschaftsarchitekten und Landschaftsarchitektinnen

Band: 25 (1986)

Heft: 4: 25 Jahre anthos = Le 25e anniversaire d'anthos = 25 years of anthos

Artikel: Erweiterung der Spiel- und Grünanlage im "Solitudepark" in Basel = Agrandissement de la place de jeu et espace vert du "Solitudepark" à Bâle = Extension of the playing and verdure area in "Solitudepark" in Basle

Autor: [s.n.]

DOI: https://doi.org/10.5169/seals-136123

Nutzungsbedingungen

Die ETH-Bibliothek ist die Anbieterin der digitalisierten Zeitschriften auf E-Periodica. Sie besitzt keine Urheberrechte an den Zeitschriften und ist nicht verantwortlich für deren Inhalte. Die Rechte liegen in der Regel bei den Herausgebern beziehungsweise den externen Rechteinhabern. Das Veröffentlichen von Bildern in Print- und Online-Publikationen sowie auf Social Media-Kanälen oder Webseiten ist nur mit vorheriger Genehmigung der Rechteinhaber erlaubt. Mehr erfahren

Conditions d'utilisation

L'ETH Library est le fournisseur des revues numérisées. Elle ne détient aucun droit d'auteur sur les revues et n'est pas responsable de leur contenu. En règle générale, les droits sont détenus par les éditeurs ou les détenteurs de droits externes. La reproduction d'images dans des publications imprimées ou en ligne ainsi que sur des canaux de médias sociaux ou des sites web n'est autorisée qu'avec l'accord préalable des détenteurs des droits. En savoir plus

Terms of use

The ETH Library is the provider of the digitised journals. It does not own any copyrights to the journals and is not responsible for their content. The rights usually lie with the publishers or the external rights holders. Publishing images in print and online publications, as well as on social media channels or websites, is only permitted with the prior consent of the rights holders. Find out more

Download PDF: 01.12.2025

ETH-Bibliothek Zürich, E-Periodica, https://www.e-periodica.ch

Erweiterung der Spiel- und Grünanlage im «Solitudepark» in Basel

Projektverfasser: Peter Kessler, Landschaftsarchitekt BSG, Basel, Herwig Kühnen, Landschaftsarchitekt BSG, Stadtgärtnerei Basel-Stadt

Projektdaten: Baujahr 1980

Beschreibung: Der Spielplatz und Erholungsraum «Solitude» liegt neben der neuen Schwarzwaldbrücke und ist eine Erweiterung des bestehenden Solitudeparkes. Ermöglicht wurde diese Grünanlage durch das Abreissen der alten Rheinbrücke, die durch den Bau der Osttangente der Nationalstrasse N2 überflüssig geworden war. Das Hauptproblem stellten die Lärmimmissionen dar. Als geeignete Schutzmassnahme wurde ein hoher Erdwall konzipiert, der nach aussen hin steil abgeböscht ist, sich aber zum bestehenden Park hin in weich fliessender Bewegung auflöst. Es entstand eine Grünanlage mit parkartiger Gestaltung, die zum Verweilen einlädt und zum Spielen auffordert. Zum Rhein hin konnte eine Verbindung erreicht werden, indem die Uferböschung mit Pflanznischen aufgelockert und der vorhandene Strandbereich selbst für Erholung und Spiel einbezogen wurde.

Agrandissement de la place de jeu et espace vert du «Solitudepark» à Bâle

Auteurs du projet: Peter Kessler, architecte-paysagiste, FSAP, Bâle, Herwig Kühnen, architecte-paysagiste FSAP, Service des parcs et jardins de Bâle-Ville

Données: Construction 1980

Description: La place de jeu et espace récréatif «Solitude» est situé à côté du nouveau pont «Schwarzwaldbrücke» et représente un agrandissement de l'ancien parc «Solitude». Ce nouvel espace vert a été possible grâce à la démolition de l'ancien pont sur le Rhin, rendu superflu par la construction de la tangente est de la route nationale N2. Les immissions du bruit étaient le principal problème. On y remédia avec un haut remblai en pente raide du côté extérieur. Du côté orienté vers le parc par contre, l'inclinaison va en s'atténuant pour se dissiper doucement. Résultat: un espace vert aménagé à l'instar d'un parc, qui invite à y séjourner et y jouer. La communication avec le Rhin est établie grâce à des niches de plantes pour dégager la berge et intégrer en même temps l'ancienne plage à l'espace de récréation.

Extension of the playing and verdure area in "Solitudepark" in Basle

Project authors: Peter Kessler, landscape architect BSG, Basle, Herwig Kühnen, landscape architect BSG, municipal park dept., Basle-City

Project dates: Construction year 1980

Description: The playground and verdure recreational area "Solitude" is situated directly next to the new Black Forest Bridge and forms an extension to the existing Solitudepark. This verdure area was made possible by the demolition of the old Rhine bridge which had become superfluous through the construction of the east tangent of the N2 motorway. The main problem constituted the traffic noise immissions. A high earth embankment was designed as a suitable protective measure, with a steep slope on the outside, but flowing down gently to the existing park on the other side. A verdure area of parklike design was produced, inviting the visitor to stay for a while and to play. A link was made to the Rhine by inserting plant niches into the embankment and by incorporating the existing beach for recreation and games.
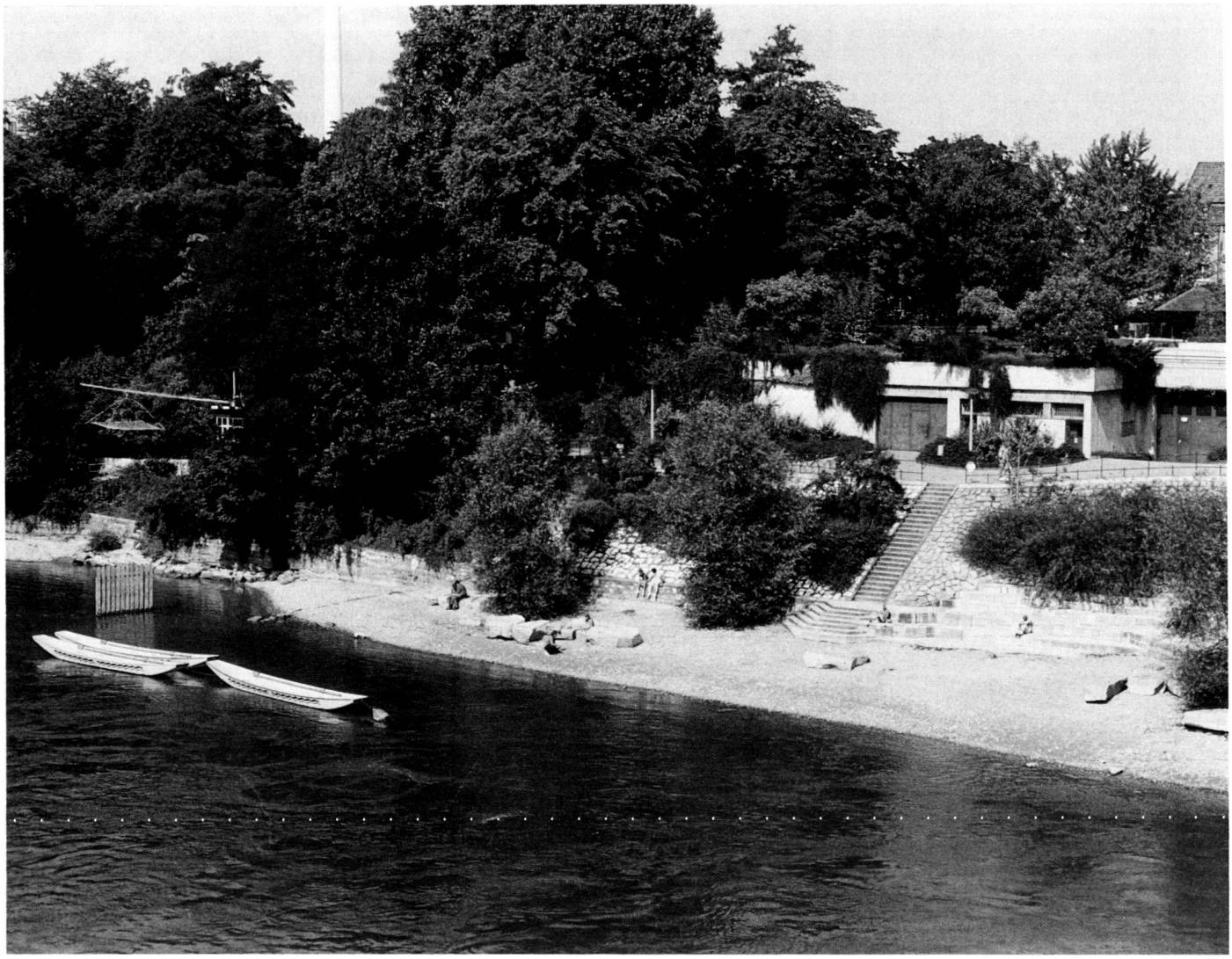
Foto: Schaffner & Conzelmann, Basel