Zeitschrift: Anthos : Zeitschrift für Landschaftsarchitektur = Une revue pour le paysage

Herausgeber: Bund Schweizer Landschaftsarchitekten und Landschaftsarchitektinnen

Band: 25 (1986)

Heft: 4: 25 Jahre anthos = Le 25e anniversaire d'anthos = 25 years of anthos

Artikel: Turn- und Sportanlage "Jonentäli", Hausen am Albis ZH = Installation de gymnastique et de sport "Jonentäli", Hausen am Albis ZH = "Jonentäli" gymnastics and sports grounds, Hausen am Albis ZH

Autor: [s.n.]

DOI: https://doi.org/10.5169/seals-136117

Nutzungsbedingungen

Die ETH-Bibliothek ist die Anbieterin der digitalisierten Zeitschriften auf E-Periodica. Sie besitzt keine Urheberrechte an den Zeitschriften und ist nicht verantwortlich für deren Inhalte. Die Rechte liegen in der Regel bei den Herausgebern beziehungsweise den externen Rechteinhabern. Das Veröffentlichen von Bildern in Print- und Online-Publikationen sowie auf Social Media-Kanälen oder Webseiten ist nur mit vorheriger Genehmigung der Rechteinhaber erlaubt. Mehr erfahren

Conditions d'utilisation

L'ETH Library est le fournisseur des revues numérisées. Elle ne détient aucun droit d'auteur sur les revues et n'est pas responsable de leur contenu. En règle générale, les droits sont détenus par les éditeurs ou les détenteurs de droits externes. La reproduction d'images dans des publications imprimées ou en ligne ainsi que sur des canaux de médias sociaux ou des sites web n'est autorisée qu'avec l'accord préalable des détenteurs des droits. En savoir plus

Terms of use

The ETH Library is the provider of the digitised journals. It does not own any copyrights to the journals and is not responsible for their content. The rights usually lie with the publishers or the external rights holders. Publishing images in print and online publications, as well as on social media channels or websites, is only permitted with the prior consent of the rights holders. Find out more

Download PDF: 16.12.2025

ETH-Bibliothek Zürich, E-Periodica, https://www.e-periodica.ch

Turn- und Sportanlage «Jonentäli», Hausen am Albis ZH

Projektverfasser: Josef A. Seleger, Landschaftsarchitekt BSG/SWB, Zürich und Hausen a. A.

Projektdaten: Bauzeit 1984/85

Beschreibung: Schulsportanlage, die auch den Turnvereinen zur Verfügung steht. Lage in kleinem Bachtälchen am Rande des Dorfes, am Fusse des Albishanges. Verfügt über Hartplatz, Gymnastik- und Spielwiese mit Beleuchtung, 6 Laufbahnen mit Rubtan-Belag, 2 Weitsprung-, 1 Dreisprung-, 2 Hochsprung- und 1 Stabhochsprunganlage, Speerwurf-, Diskus- und Kugelstossanlagen. Der Lage entsprechend mit einheimischen Gehölzen bepflanzt, vor allem zur Abschirmung gegen den Friedhof.

Installation de gymnastique et de sport «Jonentäli», Hausen am Albis ZH

Auteur du projet: Josef A. Seleger, architecte-paysagiste FSAP/CPS, Zurich et Hausen a. A.

Données: Construction 1984/85

Description: Aire de sport scolaire, à disposition aussi des sociétés de gymnastique, sise dans un vallon à proximité du village, au pied de l'Albis. Dispose d'une place en dur, d'une prairie pour la gymnastique et les jeux avec éclairage, de 6 pistes avec revêtement rubtan, 2 sautoirs pour le saut en longueur, 1 pour le triple-saut, 2 pour le saut en hauteur et 1 pour le saut à la perche. Installations pour le lancement du javelot, du disque et du boulet. Il est planté d'espèces indigènes, surtout pour faire écran du côté du cimetière.

"Jonentäli" gymnastics and sports grounds, Hausen am Albis ZH

Project author: Josef A. Seleger, landscape architect BSG/SWB, Zurich and Hausen a. A.

Project dates: Construction periods 1984/85

Description: School sports grounds which are also available to sports clubs. Located in a small valley at the edge of the village at the foot of the Albis. Provided with a hard field, gymnastics and playing meadow with floodlighting, 6 lane running track with rubtan surface, 2 long-jump, 1 triple-jump, 2 high-jump and 1 pole-vaulting areas, javelin, discus and shot-putting facilities. Planted with only appropriate indigenous bushes, especially to screen off the cemetary.
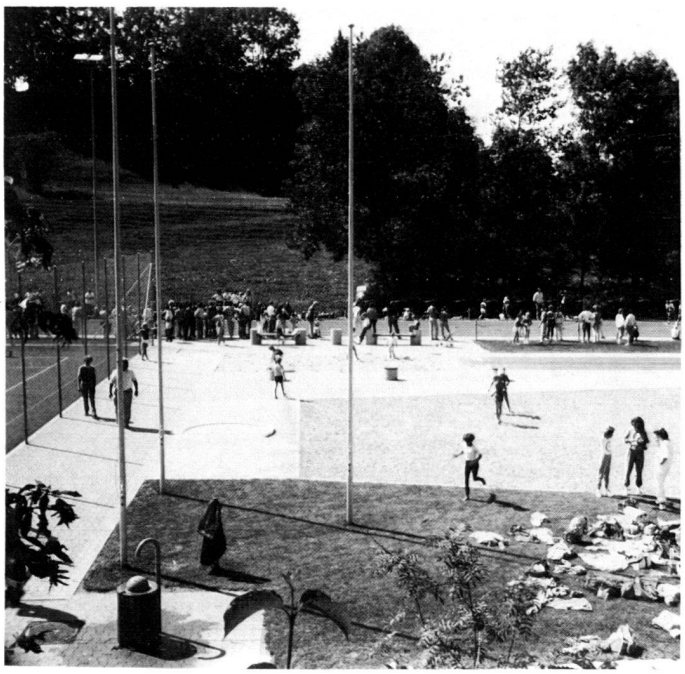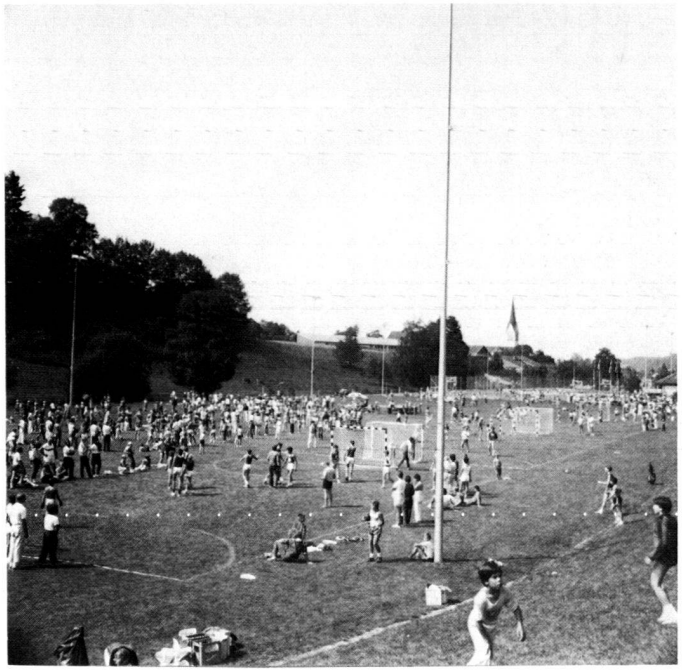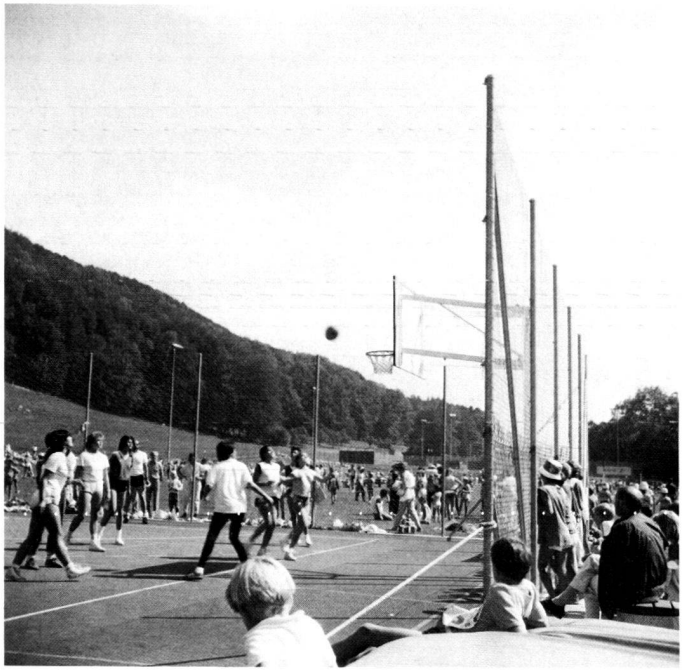
Fotos: J. Seleger, Zürich