Zeitschrift: Anthos : Zeitschrift für Landschaftsarchitektur = Une revue pour le paysage

Herausgeber: Bund Schweizer Landschaftsarchitekten und Landschaftsarchitektinnen

Band: 25 (1986)

Heft: 4: 25 Jahre anthos = Le 25e anniversaire d'anthos = 25 years of anthos

Artikel: Aussenanlagen der Tagesschulen beider Basel für behinderte Kinder, Münchenstein BL = Installations extérieures de l'école continue des deux Bâle pour enfants handicapés, Münchenstein BL = Grounds of the day school of both cantons of Basle for handicappe...

Autor: [s.n.]

DOI: https://doi.org/10.5169/seals-136115

Nutzungsbedingungen

Die ETH-Bibliothek ist die Anbieterin der digitalisierten Zeitschriften auf E-Periodica. Sie besitzt keine Urheberrechte an den Zeitschriften und ist nicht verantwortlich für deren Inhalte. Die Rechte liegen in der Regel bei den Herausgebern beziehungsweise den externen Rechteinhabern. Das Veröffentlichen von Bildern in Print- und Online-Publikationen sowie auf Social Media-Kanälen oder Webseiten ist nur mit vorheriger Genehmigung der Rechteinhaber erlaubt. Mehr erfahren

Conditions d'utilisation

L'ETH Library est le fournisseur des revues numérisées. Elle ne détient aucun droit d'auteur sur les revues et n'est pas responsable de leur contenu. En règle générale, les droits sont détenus par les éditeurs ou les détenteurs de droits externes. La reproduction d'images dans des publications imprimées ou en ligne ainsi que sur des canaux de médias sociaux ou des sites web n'est autorisée qu'avec l'accord préalable des détenteurs des droits. En savoir plus

Terms of use

The ETH Library is the provider of the digitised journals. It does not own any copyrights to the journals and is not responsible for their content. The rights usually lie with the publishers or the external rights holders. Publishing images in print and online publications, as well as on social media channels or websites, is only permitted with the prior consent of the rights holders. Find out more

Download PDF: 29.11.2025

ETH-Bibliothek Zürich, E-Periodica, https://www.e-periodica.ch

Aussenanlagen der Tagesschulen beider Basel für behinderte Kinder, Münchenstein BL

Projektverfasser: Kurt Salathé, Landschaftsarchitekt BSG, Oberwil

Projektdaten: Baujahr 1983

Beschreibung: Der mit einem bepflanzten intimen Innenhof versehene zweigeschossige Bau ist von verschiedenartigen Aussenanlagen umgeben: Eingangsbereich mit Zufahrt und Parkplätzen, Pausenplatz mit anschliessenden Spielplätzen, Labyrinth, Schulgärten, Pflanzgarten, Therapiegarten mit kleiner Arena sowie einem sogenannten «Chaos», wo ausser einem neu angelegten Tümpel alles der Natur überlassen wurde.

Installations extérieures de l'école continue des deux Bâle pour enfants handicapés, Münchenstein BL

Auteur du projet: Kurt Salathé, architecte-paysagiste FSAP, Oberwil

Données: Construction 1983

Description: Le bâtiment sur deux étages doté d'une cour intérieure intime plantée d'arbres est entouré d'installations extérieures diverses: zone d'entrée avec accès et places de parc, place de récréation avec places de jeux attenantes, labyrinthe, jardin d'enfant, jardin potager, jardin thérapeuthique avec petite arène et ce que l'on a appelé un «chaos» où tout est laissé à l'état naturel à l'exception d'une pièce d'eau nouvellement créée.

Grounds of the day school of both cantons of Basle for handicapped children, Münchenstein BL

Project author: Kurt Salathé, landscape architect BSG, Oberwil

Project dates: Construction year 1983

Description: The two-storey building, with an intimate interior courtyard with bushes and plants, is surrounded by different types of outside grounds: Entrance areas with access road and parking spaces, quadrangle with adjoining playgrounds, labyrinth, school gardens, plant garden, therapy garden with small arena, and a so-called "Chaos", where, apart from a freshly elaborated pond, everything is left to nature.
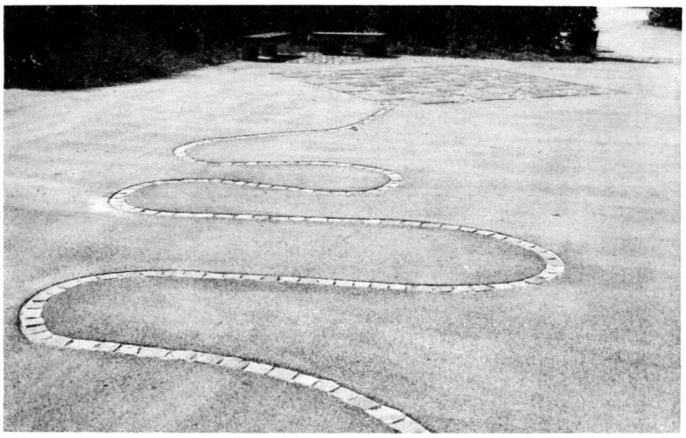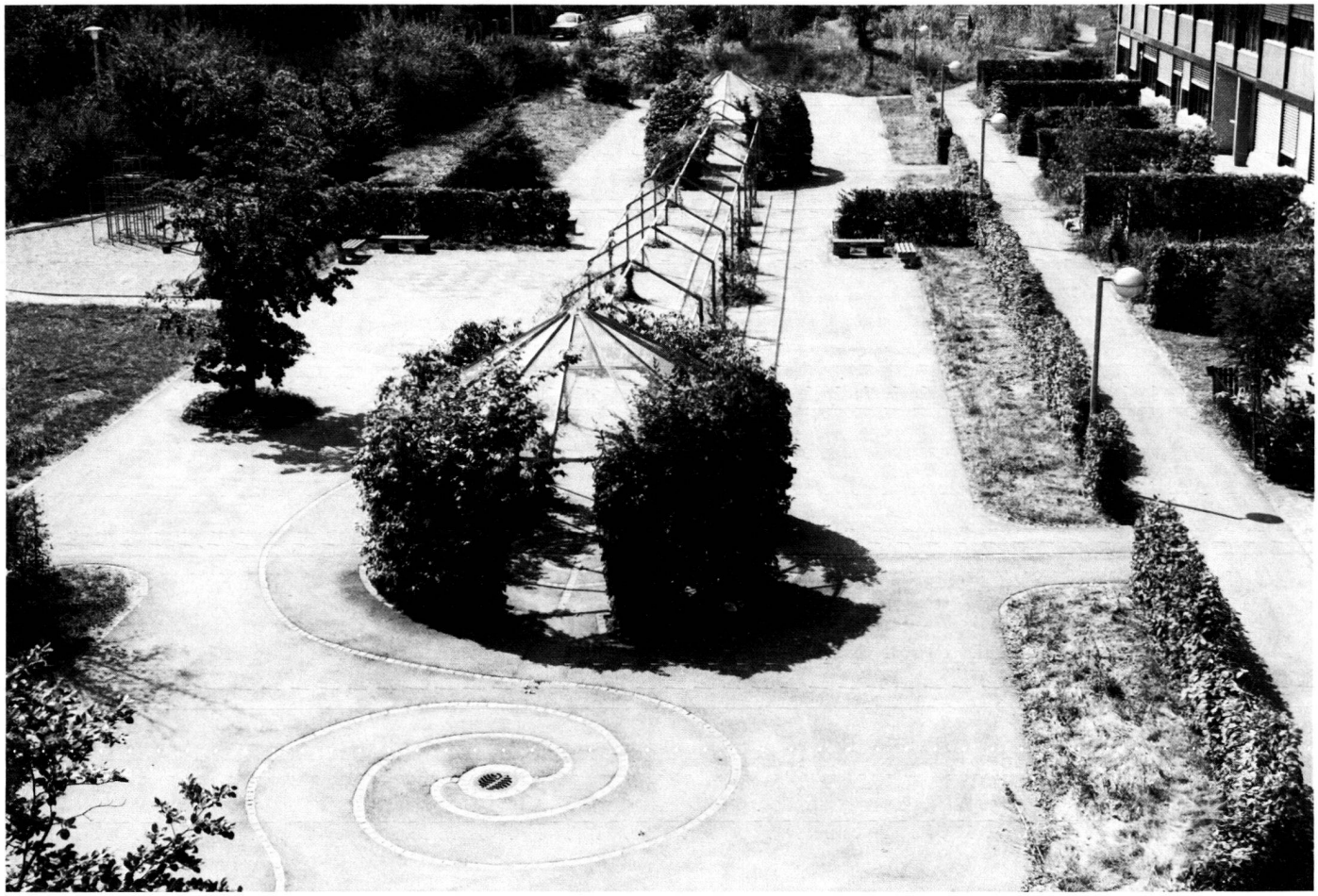
Fotos: K. Salathé, Oberwil