Zeitschrift: Anthos : Zeitschrift für Landschaftsarchitektur = Une revue pour le paysage

Herausgeber: Bund Schweizer Landschaftsarchitekten und Landschaftsarchitektinnen

Band: 25 (1986)

Heft: 4: 25 Jahre anthos = Le 25e anniversaire d'anthos = 25 years of anthos

Artikel: Umgebung zu Verteilzentrum Lindt & Sprüngli, Altendorf SZ = Environs du centre de distribution Lindt & Sprüngli, Altendorf SZ = Surroundings of the Lindt & Sprüngli distribution centre, Altendorf SZ

Autor: [s.n.]

DOI: https://doi.org/10.5169/seals-136113

Nutzungsbedingungen

Die ETH-Bibliothek ist die Anbieterin der digitalisierten Zeitschriften auf E-Periodica. Sie besitzt keine Urheberrechte an den Zeitschriften und ist nicht verantwortlich für deren Inhalte. Die Rechte liegen in der Regel bei den Herausgebern beziehungsweise den externen Rechteinhabern. Das Veröffentlichen von Bildern in Print- und Online-Publikationen sowie auf Social Media-Kanälen oder Webseiten ist nur mit vorheriger Genehmigung der Rechteinhaber erlaubt. Mehr erfahren

Conditions d'utilisation

L'ETH Library est le fournisseur des revues numérisées. Elle ne détient aucun droit d'auteur sur les revues et n'est pas responsable de leur contenu. En règle générale, les droits sont détenus par les éditeurs ou les détenteurs de droits externes. La reproduction d'images dans des publications imprimées ou en ligne ainsi que sur des canaux de médias sociaux ou des sites web n'est autorisée qu'avec l'accord préalable des détenteurs des droits. En savoir plus

Terms of use

The ETH Library is the provider of the digitised journals. It does not own any copyrights to the journals and is not responsible for their content. The rights usually lie with the publishers or the external rights holders. Publishing images in print and online publications, as well as on social media channels or websites, is only permitted with the prior consent of the rights holders. Find out more

Download PDF: 13.12.2025

ETH-Bibliothek Zürich, E-Periodica, https://www.e-periodica.ch

Umgebung zum Verteilzentrum Lindt & Sprüngli, Altendorf SZ

Projektverfasser: Dieter Kienast, Mitarbeiter: W. Vetsch, Landschaftsarchitekten BSG, Stöckli & Kienast, Landschaftsarchitekten, Wettingen/Zürich

Projektdaten: Baujahr 1983

Beschreibung: Zwischen Autobahn und Eisenbahn liegt das neue Verteilzentrum. Der Zugangsbereich wird von der Fussgänger- und Strassenachse bestimmt, Niveaudifferenzen werden mit gepflästerten Böschungen aufgefangen. Hecken und Bäume nehmen den Rhythmus und die Ausrichtung der Bauten auf. Auf der Westseite ist die Obstbaumwiese bis zu den Gebäuden erweitert.

Environs du centre de distribution Lindt & Sprüngli, Altendorf SZ

Auteurs du projet: Dieter Kienast, collaborateur: W. Vetsch, architecte-paysagiste FSAP, Stöckli & Kienast, architectes-paysagistes, Wettingen et Zurich

Données: Construction en 1983

Description: Le nouveau centre de distribution se situe entre une autoroute et une voie de chemin de fer. Chemins piétonniers et axes routiers fixent la zone d'accès, des talus pavés retiennent les différences de niveau. Haies et arbres soulignent à leur tour le rythme et l'alignement des bâtiments. Du côté ouest, le verger s'étend jusqu'aux immeubles.

Surroundings of the Lindt & Sprüngli distribution centre, Altendorf SZ

Project authors: Dieter Kienast, collaborators: W. Vetsch, landscape architects BSG, Stöckli & Kienast, landscape architects, Wettingen and Zurich

Project dates: Construction year 1983

Description: The new distribution centre lies between the motorway and railway. The access area is determined by the pedestrian and road axes, differences in level are overcome by paved embankments. Hedges and trees adopt the rhythm and direction of the buildings. On the western side the orchard meadow has been extended to the buildings.

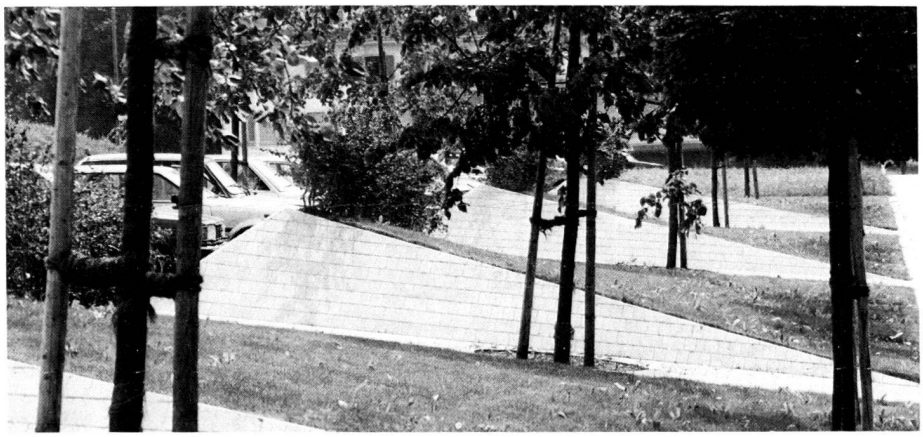

Fotos: W. Vetsch, Zürich