Zeitschrift: Anthos : Zeitschrift für Landschaftsarchitektur = Une revue pour le paysage

Herausgeber: Bund Schweizer Landschaftsarchitekten und Landschaftsarchitektinnen

Band: 25 (1986)

Heft: 4: 25 Jahre anthos = Le 25e anniversaire d'anthos = 25 years of anthos

Artikel: Garten zu zwei Mehrfamilienhäusern in Zürich = Jardin de deux immeubles familiaux à Zurich = Garden for two multi-dwelling houses in Zurich

Autor: [s.n.]

DOI: https://doi.org/10.5169/seals-136100

Nutzungsbedingungen

Die ETH-Bibliothek ist die Anbieterin der digitalisierten Zeitschriften auf E-Periodica. Sie besitzt keine Urheberrechte an den Zeitschriften und ist nicht verantwortlich für deren Inhalte. Die Rechte liegen in der Regel bei den Herausgebern beziehungsweise den externen Rechteinhabern. Das Veröffentlichen von Bildern in Print- und Online-Publikationen sowie auf Social Media-Kanälen oder Webseiten ist nur mit vorheriger Genehmigung der Rechteinhaber erlaubt. Mehr erfahren

Conditions d'utilisation

L'ETH Library est le fournisseur des revues numérisées. Elle ne détient aucun droit d'auteur sur les revues et n'est pas responsable de leur contenu. En règle générale, les droits sont détenus par les éditeurs ou les détenteurs de droits externes. La reproduction d'images dans des publications imprimées ou en ligne ainsi que sur des canaux de médias sociaux ou des sites web n'est autorisée qu'avec l'accord préalable des détenteurs des droits. En savoir plus

Terms of use

The ETH Library is the provider of the digitised journals. It does not own any copyrights to the journals and is not responsible for their content. The rights usually lie with the publishers or the external rights holders. Publishing images in print and online publications, as well as on social media channels or websites, is only permitted with the prior consent of the rights holders. Find out more

Download PDF: 11.12.2025

ETH-Bibliothek Zürich, E-Periodica, https://www.e-periodica.ch

Garten zu zwei Mehrfamilienhäusern in Zürich

Projektverfasser: Dieter Kienast, Landschaftsarchitekt BSG, Zürich

Projektdaten: Baujahr 1977, Umgestaltungen bis 1986

Beschreibung: Die Umgebung zu den zwei Häusern zeigt eine kleinräumige Abfolge unterschiedlicher Gartenteile. Der Reiz der Anlage wird bestimmt durch thematische Gegenüberstellungen: Gebautes zu Gewachsenem, geschnittene Bäume zu frei wachsenden Bäumen, Kübelpflanzen zu Ruderalvegetation, «wilde» Bereiche zu geordneten Bereichen, Künstlichkeit zu Natürlichkeit.

Jardin de deux immeubles familiaux à Zurich

Auteur du projet: Dieter Kienast, architecte-paysagiste FSAP, Zurich

Données: Construction 1977, transformations jusqu'en 1986

Description: Les environs des deux maisons présentent une succession de petites parties de jardins différentes les unes des autres. Les contrastes des thèmes font le charme décisif de l'ensemble: construction et végétation, les arbres taillés et ceux qui poussent librement, les plantes en bacs et la végétation en pleine terre. Les coins sauvages et ceux aménagés, l'artificiel et le naturel.

Garden for two multi-dwelling houses in Zurich

Project author: Dieter Kienast, landscape architect BSG, Zurich

Project dates: Construction year, modifications up to 1986

Description: The surrounding of the two houses shows a sequence of small-sized heterogeneous garden areas. The grounds' attraction is mainly obtained as a result of thematic contrasts: architectural construction and vegetational growth, pruned trees and freely growing trees, potted plants and ruderal vegetation, "wild" areas and ordered areas, artificialness and naturalness are juxtaposed.
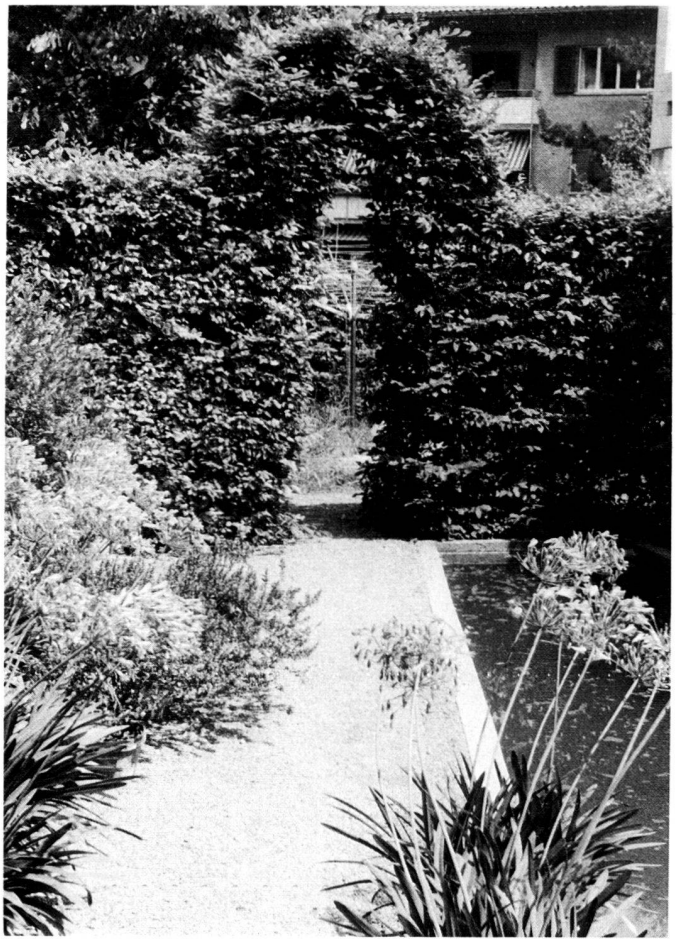
Fotos: D. Kienast, Zürich