Objekttyp: **Advertising**

Zeitschrift: **Anthos : Zeitschrift für Landschaftsarchitektur = Une revue pour le paysage**

Band (Jahr): **24 (1985)**

Heft 3: **Bedrohte Landschaften = Paysages menacés = Endangered landscapes**

PDF erstellt am: **27.04.2024**

Nutzungsbedingungen

Die ETH-Bibliothek ist Anbieterin der digitalisierten Zeitschriften. Sie besitzt keine Urheberrechte an den Inhalten der Zeitschriften. Die Rechte liegen in der Regel bei den Herausgebern.
Die auf der Plattform e-periodica veröffentlichten Dokumente stehen für nicht-kommerzielle Zwecke in Lehre und Forschung sowie für die private Nutzung frei zur Verfügung. Einzelne Dateien oder Ausdrucke aus diesem Angebot können zusammen mit diesen Nutzungsbedingungen und den korrekten Herkunftsbezeichnungen weitergegeben werden.
Das Veröffentlichen von Bildern in Print- und Online-Publikationen ist nur mit vorheriger Genehmigung der Rechteinhaber erlaubt. Die systematische Speicherung von Teilen des elektronischen Angebots auf anderen Servern bedarf ebenfalls des schriftlichen Einverständnisses der Rechteinhaber.

Haftungsausschluss

Alle Angaben erfolgen ohne Gewähr für Vollständigkeit oder Richtigkeit. Es wird keine Haftung übernommen für Schäden durch die Verwendung von Informationen aus diesem Online-Angebot oder durch das Fehlen von Informationen. Dies gilt auch für Inhalte Dritter, die über dieses Angebot zugänglich sind.

Ein Dienst der *ETH-Bibliothek*
ETH Zürich, Rämistrasse 101, 8092 Zürich, Schweiz, www.library.ethz.ch

http://www.e-periodica.ch

NEU IN KÖLN

areal

Internationale Fachmesse für Flächengestaltung und -pflege

Köln 6.-9. November 1985

Die Messe für aktuelle Problemlösungen im grünen Bereich

Freiräume und Grünflächen werden für Städte und Gemeinden immer wichtiger, denn Umweltbedingungen und Lebensqualität stehen verstärkt im Blickpunkt der Öffentlichkeit.

Für die Planung, den Bau und die Pflege von Anlagen gibt es viele innovative Lösungen, die den Nutzen steigern und die Kosten im Rahmen halten. In Köln werden sie im November geschlossen vorgestellt. Namhafte Firmen aus dem In- und Ausland bieten ein Spiegelbild des kompletten Marktes und machen das Angebot transparent.

- Grünanlagen-, Platz- und Wegebau
- Pflanzung und Saat
- Pflege von Grünanlagen, Plätzen und Wegen
- biologische und chemische Produkte
- Friedhofstechnik

Die Reise im November nach Köln ist ein Muss für alle Entscheidungsträger und Ausführenden im «grünen Bereich». Fordern Sie ausführliches Informationsmaterial an.

Zur selben Zeit in Halle 13:

9. Internationale Ausstellung für Sport-, Bäder- und Freizeitanlagen

areal und **s+b** – die ganze Branche unter einem Dach

Info-Coupon

Bitte übersenden Sie mir/uns

Informationsmaterial über die areal '85, das Verzeichnis der Aussteller und das Programm der Rahmenveranstaltungen.

Vertretung für die Schweiz und Fürstentum Liechtenstein:
Linda Oswald, Handelskammer Deutschland-Schweiz, Talacker 41, 8001 Zürich, Tel. 01/211 81 10, Telex 812 684

Name/Firma: _____

Straße/Postfach: _____

PLZ/Ort: _____

Köln Messe

AUSSENRAUM-MÖBLIERUNG

UNSER FACH

- SPIEL-/SPORTGERÄTE
- SITZBÄNKE
- LEUCHTEN

BURRI

BURRI AG ZÜRICH

8152 Glattbrugg, Sägereistrasse 28, Tel. 01/810 53 11
8005 Zürich, Fabrikstrasse 17, Tel. 01/42 62 60

Kehricht-Probleme?

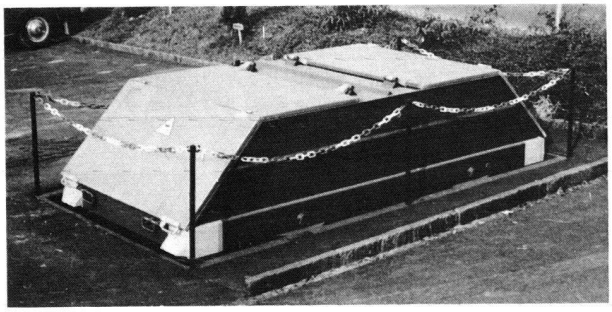

Original
WIRZ WE-LA-KI Kehrichtmulden
für Wohnsiedlungen, Parkanlagen, Gärtnereien, Friedhöfe, Strassenaufseher, Strandbäder usw.

WIRZ WE-LA-KI Muldengruben pat.
aus Stahlblech vorfabriziert und im Boden versenkt, erleichtern das Füllen der Kehrichtmulden und sind unauffällig.

Ernst Wirz AG, Kipper- und Maschinenfabrik
8707 Uetikon am See, Telefon 01/922 11 91

Zeit ist Geld auch für Sie!

Ob Sie Pflanzen in verschiedenen Baumschulen zusammensuchen, ob Ihre Mitarbeiter vergebens warten, weil Liefertermine nicht eingehalten werden, ob Sie oft Lieferdifferenzen zu bereinigen haben, immer brauchen Sie kostbare Zeit, die Sie gewinnbringender verwenden könnten.

Profitieren Sie deshalb von den umfassenden Dienstleistungen und der konstanten Qualität, die wir Ihnen bieten können:

- Ein gut organisierter Autodienst mit festen Terminen und günstigen Tarifen spart Ihnen Nerven, Zeit und Geld.
- Durch den Ablad von schweren Pflanzen mit dem Lastwagenkran können Sie Ihr Personal entlasten.
- 01/8690722 – eine spezielle Nummer für Gärtner verhilft Ihnen zu kürzeren Wartezeiten am Telefon.
- Pflanzen aus dem rauhen Klima des Rafzerfeldes zeichnen sich durch eine besondere Widerstandsfähigkeit aus und bieten Gewähr für ein sicheres An- und Weiterwachsen.
- Die reichhaltige Auswahl an gesunden, kräftigen Pflanzen verleiht Ihrer Phantasie bei der Planung fast unbegrenzte Möglichkeiten.

Bei Hauenstein bestellen heisst: Sich die Arbeit bequemer machen!

Rufen Sie uns an; wir möchten Sie gerne davon überzeugen!

Hauenstein Rafz

HAUENSTEIN AG, Baumschulen/Rosenkulturen
8197 RAFZ, Telefon 01 869 00 44 und 869 07 22

Baumverpflanzer

Starke, hydraulisch gesteuerte Baumverpflanzungsmaschinen für minutenschnelles Arbeiten

- 60–215 cm Ballendurchmesser
- Ein-Mann-Bedienung
- kurze Spatentürme für grössere Möglichkeiten
- gewölbte Stahl-Spaten

Grabenfräsen

Gebaut für rationellen Kabel- und Leitungsbau, Drainagen

- Grabtiefen bis 365 cm
- Grabbreiten 10–90 cm
- Raupen- und Pneumaschinen
- Grosse Kettenumlenkräder für steinige Böden

Baumstrunkfräsen

Schnellste und kostengünstigste Art, Baumstrünke zu entfernen. Fräst die Strünke in Minuten aus dem Boden

- einfache Ein-Mann-Bedienung
- leicht zu bedienen
- 4 Grössen, von der kleinen handgeführten Maschine bis zur Hochleistungsfräse für Profis

schauen Sie zu!

Vermeer

Vermeer AG, Tiergartenstrasse, 8852 Altendorf
Tel. (055) 635 000, Telex 875 978

RONDO®

Das natürliche und sehr vielseitige Pflasterstein-System.

Rundpflastersteine ⌀ 7, 9 und 11 cm, Rabattensteine, Verbundpalisaden sowie RONDOFLOR-Böschungselemente eröffnen Ihnen fast unbegrenzte Gestaltungsmöglichkeiten.

Weitere Informationen lassen wir Ihnen auf Anfrage gerne zugehen. Besuchen Sie doch unsere Ausstellung.

HUG BAUSTOFFE AG

Büro + Lager: Grossrietstrasse, Uster-Nänikon
✉ Postfach 156 8610 Uster ✆ 01/940 42 44

Für individuelle Lösungen in Gartenbau und Landschafts-gestaltung

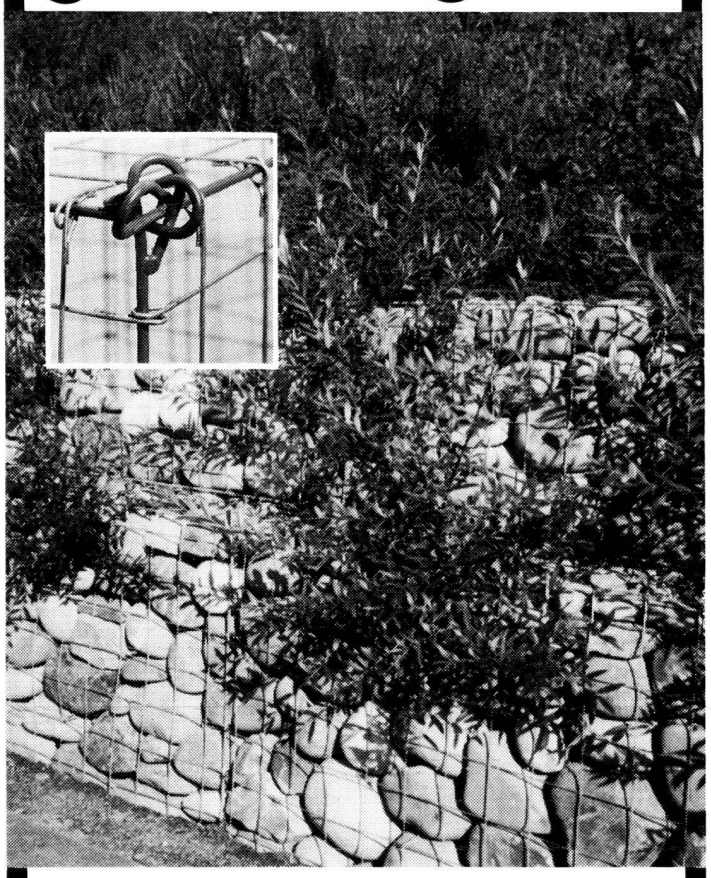

Drahtschotterkörbe System h+s.

Unbestritten sind die umweltfreundlichen Drahtschotterkörbe für Verbauungen in freier Natur heute den herkömmlichen Massivbauten nicht nur ebenbürtig, sondern in vielerlei Hinsicht vorzuziehen. Bei bedeutend geringeren Kosten! Unter allen Drahtschotterkörben ist das System h+s das ausgeklügeltste und ausgereifteste. Das mit den meisten Vorteilen. Informieren Sie sich hier gleich unverbindlich!

Gratis-Dokumentation

mit Massen, Preisen und vielen praktischen Anwendungsbeispielen. Einfach dieses Inserat ausschneiden und an untenstehende Adresse senden. Absender bitte nicht vergessen!

Bis zu 26% Materialersparnis, denn bei der h+s Bauweise entfallen alle überflüssigen Doppelwände!

füllemann+co

9202 Gossau, Tel. 071 • 85 30 31

Internationale Transporte

weigerstorfer ag

Spezialist für Transporte und Verzollungen lebender Pflanzen

Elisabethenanlage 9
4002 Basel
Telefon 061 22 38 00
Telex 962 253

Uraniastrasse 26
8021 Zürich
Telefon 01 221 36 77
Telex 813 718

GZA Basel/Weil-Autobahn
4002 Basel
Telefon 061 65 14 11
Telex 64 700

Fracht-West
8058 Zürich-Flughafen
Telefon 01 813 07 52
Telex 813 718

Riehen/Lörrach-Stetten
4125 Riehen
Telefon 061 67 38 25
Telex 63 198

Zollstrasse
8240 Thayngen
Telefon 053 6 64 57
Telex 896 743

Torfmull

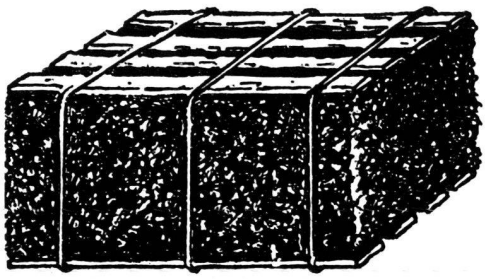

NEU **Rhodo-Flor** in Polysäcken
Dünge-Torfmull in Polysäcken

Gereinigter Montlinger Torfmull
offen oder in Ballen, grob oder fein aus eigener Produktion

Moorbeet-Torf
grobfaserig und in Mocken (Moorbeete)

Container-Gemisch 1/3 Ton, 2/3 Torf

Gedämpfte Universalerde
in Säcken zu 40 und 85 l

Importeur und Vertriebsstelle aller Floraprodukte

Unsere Lieferungen werden prompt per Auto franko Gärtnerei geliefert. Für Auskünfte und Beratung steht unser Beratungsdienst jederzeit gratis zur Verfügung.
Als grösste Torffabrik der Schweiz liefern wir 29 Qualitäten Torf.

Neumeyer Torfprodukte AG
9462 Montlingen SG
Telefon 071/78 13 84

CityPark

der zeitlose Pflasterstein mit dem unsichtbaren Verbund

Bestens geeignet für

- Wohnstrassen
- Trottoirs
- Plätze
- Parks
- Gärten

Steinfabrik Zürichsee AG

8808 Pfäffikon SZ, Telefon 055/47 11 51

Lieferung auch durch alle andern Hunziker-Werke
in Olten, Brugg, Zürich-Oerlikon, Landquart und Bern

Sandgestrahlte Betonartikel

für den allgemeinen Gartenbau,
Dachgärten, Friedhofanlagen usw.

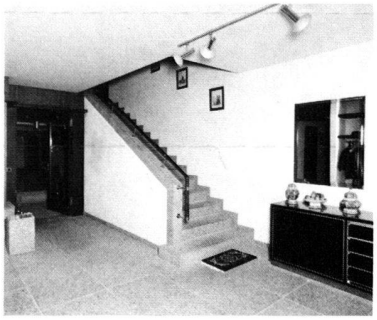

Trutmann Zementwaren

Trutmann + Co.
Zementwarenfabrik
Trockenloostrasse 105
8105 Regensdorf
Telefon 01/840 38 63

Neu

Hauert Rasen TARDIT 1 x düngen pro Jahr genügt

Gleichmässiger, kräftiger Wuchs während der ganzen Wachstumsperiode: Sie hätten unsere Exakt- und Feldversuche sehen sollen:

Gemessen am Nährstoffgehalt ist Hauert Rasen TARDIT etwa gleich teuer wie die anderen Rasendünger. Der Rationalisierungsgewinn geht somit voll in Ihre Tasche.
Verlangen Sie Unterlagen und Gratismuster.

Hauert Dünger

Ihr Partner, wenn's ums Düngen geht

Hauert + Co., Düngerfabrik
3257 Grossaffoltern
Tel. 032/84 14 81

Bei uns können Sie sich einen Korb holen

Auf dem weiten Gebiet der Hangsicherung und Hangbefestigung, des Stützmauerbaus, der Wasser- und Wildbachverbauung, nehmen MACCAFERRI-Steinkörbe eine bevorzugte Stellung ein. Denn, je schlechter der Baugrund oder das Böschungsmaterial ist, desto günstiger fallen Steinkorbverbauungen aus. MACCAFERRI-Steinkörbe aus zähem, spezialverzinktem Draht in sechseckigen Maschen zu einem Stück verarbeitet, erlauben ein naturgemässes Bauen und erfüllen durch ihre Flexibilität in Anpassung und Anwendung die Forderung nach individueller Problemlösung wie auch nach optimaler Wirtschaftlichkeit. Wer also nach der Bauübergabe keine grossen (Tänze) mehr haben will, holt sich vorher mit Vorteil einen Korb bei uns.

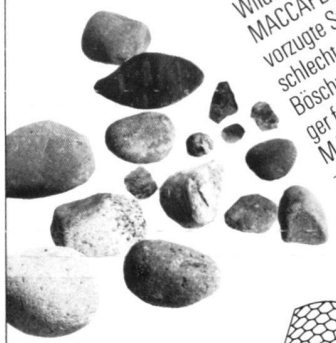

Verkaufsstellen:
Bern-Bümpliz: Hans Schmid AG, 031/56 00 31
Chur: Albert Joos AG, 081/24 21 61
Dallenwil: Arnold Odermatt AG, 041/65 15 77
Horn: Hans Altmendinger AG, 071/41 71 21
Näfels: Wunderli AG, 058/34 27 80
Rapperswil: Arthur Weber AG, 055/21 11 11
Schattdorf: Arthur Weber AG, 044/2 82 82
Schwyz: Arthur Weber AG, 043/21 19 03
Winterthur: Briner AG, 052/28 31 21
Zug: Bossard + Staerkle AG, 042/33 31 11
Liechtenstein: H. Allmendinger AG, 071/41 71 21
Tessin: Bossard + Staerkle AG, 042/33 31 11

MACCAFERRI

Bossard Flexibles Bauen

Generalvertretung mit technischer Beratung für MACCAFERRI-Steinkörbe, -Steinschlagnetze und -Flussmatratzen:

Bossard

Bossard + Staerkle AG, Bautechnik, 6300 Zug, Tel. 042 333111

«Longlife – *Exclusiv*»...

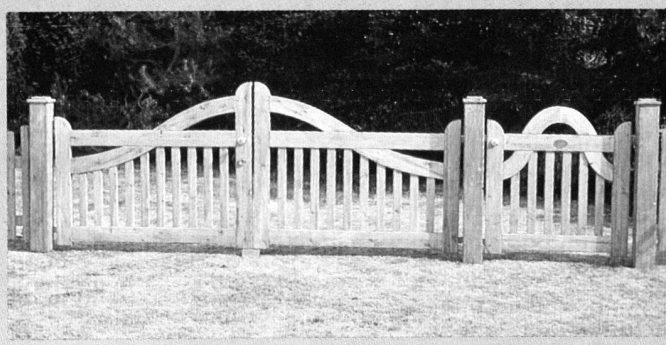

... ein exklusiver Vorgartenzaun
aus feinstem schwedischen
Kiefernholz

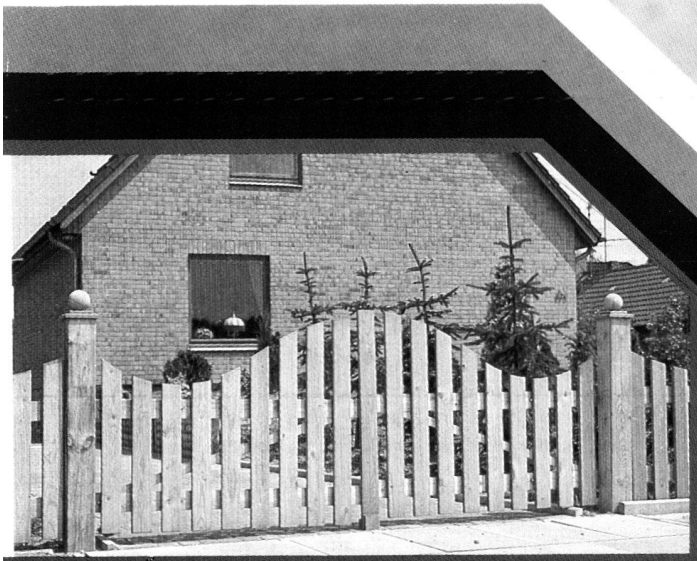

Wenn's um exklusive
Zäune geht...

biss+grolimund ag

Gartenbaubedarf, Kirchgasse 24, 4932 Lotzwil, 063 22 88 85