Zeitschrift: Aarauer Neujahrsblätter
Herausgeber: Ortsbürgergemeinde Aarau
Band: 95 (2021)

Titelseiten

Nutzungsbedingungen
Die ETH-Bibliothek ist die Anbieterin der digitalisierten Zeitschriften auf E-Periodica. Sie besitzt keine Urheberrechte an den Zeitschriften und ist nicht verantwortlich für deren Inhalte. Die Rechte liegen in der Regel bei den Herausgebern beziehungsweise den externen Rechteinhabern. Das Veröffentlichen von Bildern in Print- und Online-Publikationen sowie auf Social Media-Kanälen oder Webseiten ist nur mit vorheriger Genehmigung der Rechteinhaber erlaubt. Mehr erfahren

Conditions d'utilisation
L'ETH Library est le fournisseur des revues numérisées. Elle ne détient aucun droit d'auteur sur les revues et n'est pas responsable de leur contenu. En règle générale, les droits sont détenus par les éditeurs ou les détenteurs de droits externes. La reproduction d'images dans des publications imprimées ou en ligne ainsi que sur des canaux de médias sociaux ou des sites web n'est autorisée qu'avec l'accord préalable des détenteurs des droits. En savoir plus

Terms of use
The ETH Library is the provider of the digitised journals. It does not own any copyrights to the journals and is not responsible for their content. The rights usually lie with the publishers or the external rights holders. Publishing images in print and online publications, as well as on social media channels or websites, is only permitted with the prior consent of the rights holders. Find out more

Download PDF: 16.12.2025

ETH-Bibliothek Zürich, E-Periodica, https://www.e-periodica.ch

Aarauer Neujahrsblätter 2021

Aarauer Neujahrsblätter 2021

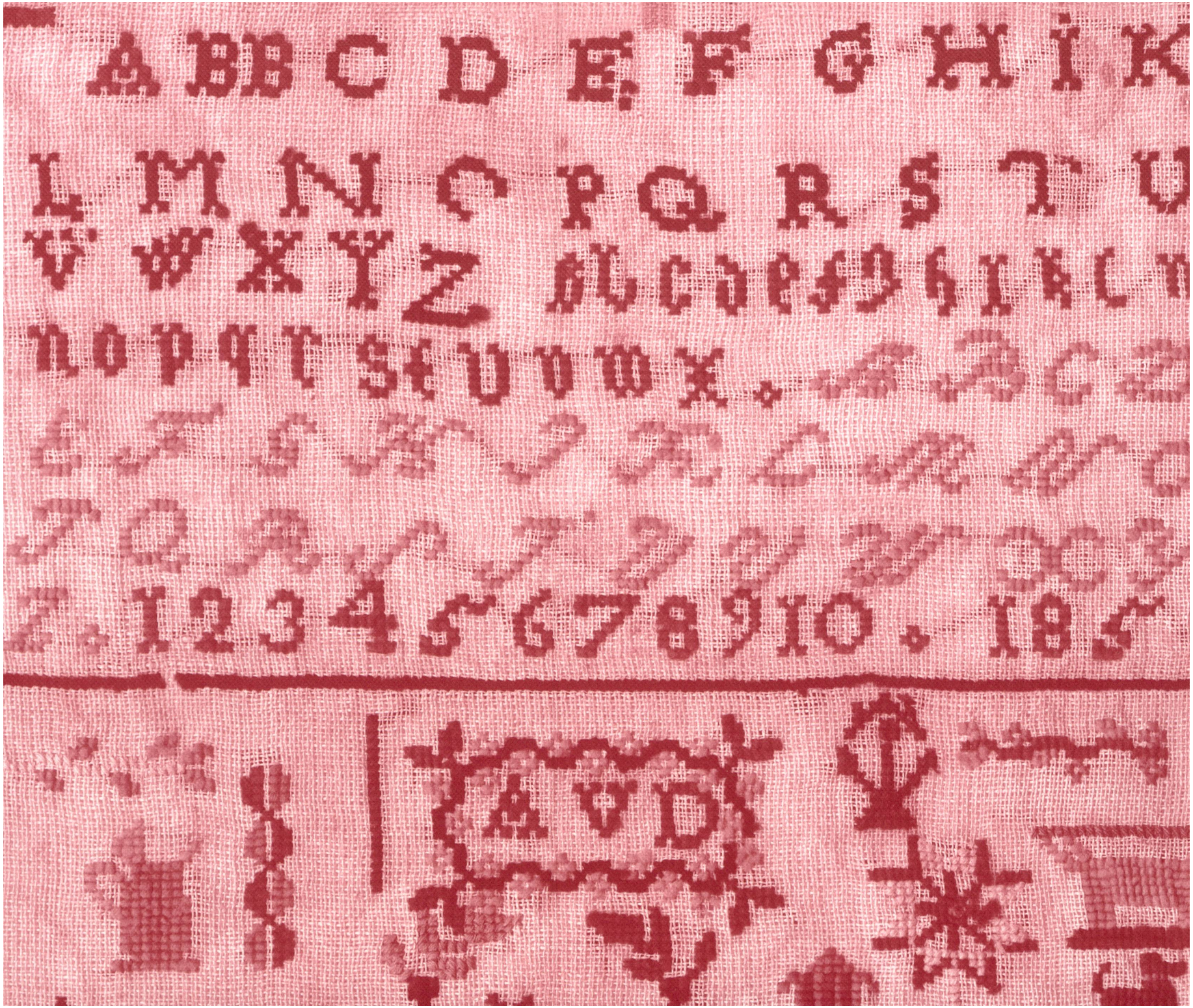
ABBCDEFGHIK
LMNOPQRST
VWXYZ
nopqrstuvwx.
1234567890.

Aarauer
Neujahrsblätter
2021

Aarauer Neujahrsblätter 2021

Frauenstimmen

Sabine Altorfer, Sibylle Ehrismann, Carmen Frei, Werner Gubler, Heidi Hess, Annemarie Humm, Anna Leibbrandt, Verena Naegele, Felicitas Oehler, George Pfiffner, Olivia Pulver, Raoul Richner, Ruth Rüdlinger, Katja Schlegel, Monique Stauffer, Priska Steinebrunner, Gabriela Suter, Martin Tschannen

HIER UND JETZT

Impressum

Neujahrsblätter der Stadt Aarau
© Ortsbürgergemeinde Aarau
Redaktion: Martin Tschannen, Heidi Hess, Verena Naegele, Felicitas Oehler, George Pfiffner, Raoul Richner, Gabriela Suter, Dieter Wicki
Titelbild: Meryl Gashi Photography, Aarau
Lektorat: Stephanie Mohler, Hier und Jetzt
Gestaltung und Satz: Büro a+o, Aarau

Korrigendum zu den Aarauer Neujahrsblättern 2020: Die Bildlegende zu Seite 112 lautet korrekt: Michael Schneider mit Edisson Denissow und Katia Denissowa, Moskau 1995. (Privatarchiv Michael Schneider)

© 2020 Hier und Jetzt, Verlag für Kultur und Geschichte GmbH, Zürich, Schweiz
www.hierundjetzt.ch
ISBN 978-3-03919-512-1