Zeitschrift: Aarauer Neujahrsblätter
Herausgeber: Ortsbürgergemeinde Aarau
Band: 38 (1964)

Rubrik: Kunstveranstaltungen 1962/63

Nutzungsbedingungen
Die ETH-Bibliothek ist die Anbieterin der digitalisierten Zeitschriften auf E-Periodica. Sie besitzt keine Urheberrechte an den Zeitschriften und ist nicht verantwortlich für deren Inhalte. Die Rechte liegen in der Regel bei den Herausgebern beziehungsweise den externen Rechteinhabern. Das Veröffentlichen von Bildern in Print- und Online-Publikationen sowie auf Social Media-Kanälen oder Webseiten ist nur mit vorheriger Genehmigung der Rechteinhaber erlaubt. Mehr erfahren

Conditions d'utilisation
L'ETH Library est le fournisseur des revues numérisées. Elle ne détient aucun droit d'auteur sur les revues et n'est pas responsable de leur contenu. En règle générale, les droits sont détenus par les éditeurs ou les détenteurs de droits externes. La reproduction d'images dans des publications imprimées ou en ligne ainsi que sur des canaux de médias sociaux ou des sites web n'est autorisée qu'avec l'accord préalable des détenteurs des droits. En savoir plus

Terms of use
The ETH Library is the provider of the digitised journals. It does not own any copyrights to the journals and is not responsible for their content. The rights usually lie with the publishers or the external rights holders. Publishing images in print and online publications, as well as on social media channels or websites, is only permitted with the prior consent of the rights holders. Find out more

Download PDF: 10.12.2025

ETH-Bibliothek Zürich, E-Periodica, https://www.e-periodica.ch

Kunstveranstaltungen 1962/63

Aargauer Kunsthaus / Aargauischer Kunstverein

Schweizerische Malerinnen, Bildhauerinnen und Kunstgewerblerinnen	20.10. bis 25.11.63
Ausstellungen:	
Otto Wyler, zum 75. Geburtstag	1.12.62 bis 6. 1.63
Wilhelm Schmid, zum 70. Geburtstag	3. 3. bis 7. 4.63
Dessins français aus dem Louvre	11. 4. bis 12. 5.63
Bundesstipendiaten Schweizerischer Maler und Bildhauer	23. 6. bis 24. 8.63

Arbeitersängerbund Aarau

Jahreskonzert mit Abendunterhaltung	26. 1.63

Filmgilde Aarau

Nepal am Dach der Welt	28.10.62
Schwarze Haut – heisse Erde (Quer durch Ruanda)	4.11.62
Moshi, Moshi – Hallo Japan	11.11.62
Die Reise im Ballon	18.11.63
Transafricana	25.11.62
Der Bauer als Millionär (in der Besetzung der Salzburger Festspiele 1961)	2.12.63
Kein Platz für wilde Tiere	9.12.62
Amerika hat viele Gesichter	6. 1.63
Die grossen Spiele, Olympiade 1960 in Rom	13. 1.63
Die Reise im Ballon (Wiederholung)	20. 1.63
Das ist Neuseeland	27. 1.63
Nepal am Dach der Welt (Wiederholung)	3. 2.63
Belauschte Natur – Tiere vor der Kamera	10. 2.63
Venezuela – Zukunftsland zwischen Gletschern und Urwald	17. 2.63

Frauenchor Caecilienverein Aarau

Kirchenkonzert mit Werken von Pergolesi, Bach und Paul Müller	31. 3.63

Musikverein Harmonie Aarau

Jahreskonzert	1.12.62

Orchesterverein Aarau

1. Meisterabend (Andres Segovia, Gitarre)	14. 9.62
2. Meisterabend (Geza Anda, Klavier)	3.10.62
3. Meisterabend (Henryk Szeryng, Violine)	13.11.62

Symphoniekonzert (Solistin: Monica Malamoud, Klavier; Leitung: Urs Voegelin) 25.11.62
Kammerkonzert (Solisten: Günter Rumpel, Flöte, Beate v. Berlepsch, Flöte, Luise Schlatter, Violine, Alfred Baum, Klavier; Leitung und Klavier: Urs Voegelin) 11. 1.63
Quartett-Abend (Piraccini-Stucki-Quartett) 20. 2.63
Symphoniekonzert (Solist: Alfred Zürcher, Cello; Leitung: Karl Grenacher) 23. 3.63

Reformierte Kirchgemeinde

Weihnachtsoratorium (Reformierter Kirchenchor, Orchester und Solisten) 8./9.12.62
Abendmusik zur Einweihung der neuen Orgel (Reformierter Kirchenchor und Solisten) 6. 1.63
Abendmusik. Orgelwerke französischer Meister (Prof. Gaston Litaize, Paris) 25. 8.63
Abendmusik. Orgelwerke von Frescobaldi, Froberger, Pachelbel und Bach (Eduard Müller, Basel) 8. 9.63
Liturgischer Gottesdienst vom 24. 2.63 im Fernsehen übertragen!

Stadtmusik Aarau

Jahreskonzert im Saalbau 2. 2.63
Maskenball «Aventuros mexicanos» im Saalbau. 2. 3.63
Empfang des BTV, KTV und DTV vom Eidgenössischen Turnfest in Luzern 30. 6.63
Empfang des UOV von den «KUT», Brugg 7. 7.63
Festzug- und Bankett-Konzert 12. 7.63
Jahrhundertfeier Musikgesellschaft Möhlin (Stadtmusik als Patensektion) 25. 8.63
Stadtschützenempfang vom Eidgenössischen Schützenfest Zürich . . . 1. 9.63

Theatergemeinde Aarau

Penthesilea, von Kleist (Schauspieltruppe) 15.10.62
Les Précieuses Ridicules und Le Médecin malgré lui, von Molière (Barré-Borelli) 7.11.62
Der Diener zweier Herren (Stadttheater Bern) 15.11.62
Wir sind noch einmal davongekommen (Stadttheater Basel) 19.11.62
Don Juan in der Hölle, von Shaw (Burgtheater Wien mit Josef Meinrad) 30.11.62
Totentanz, von Strindberg (Schauspielhaus Zürich) 7.12.62
La finta semplice, Oper von Mozart (Neue Zürcher Kammeroper) . . 14.12.62
Simone Boccanegra, von Verdi (Stadttheater Basel) 8. 1.63
Endstation Sehnsucht (Berliner Schaubühne) 14. 1.63
César Keiser (Einmannkabarett) 21. 1.63
Sokrates im Gespräch (Goetheanum Dornach) 23. 1.63
Wassa Schelesnowa (Stadttheater Basel) 29. 1.63
Der Leibgardist (Berliner Schaubühne mit Heidemarie Hatheyer) . . . 4. 2.63

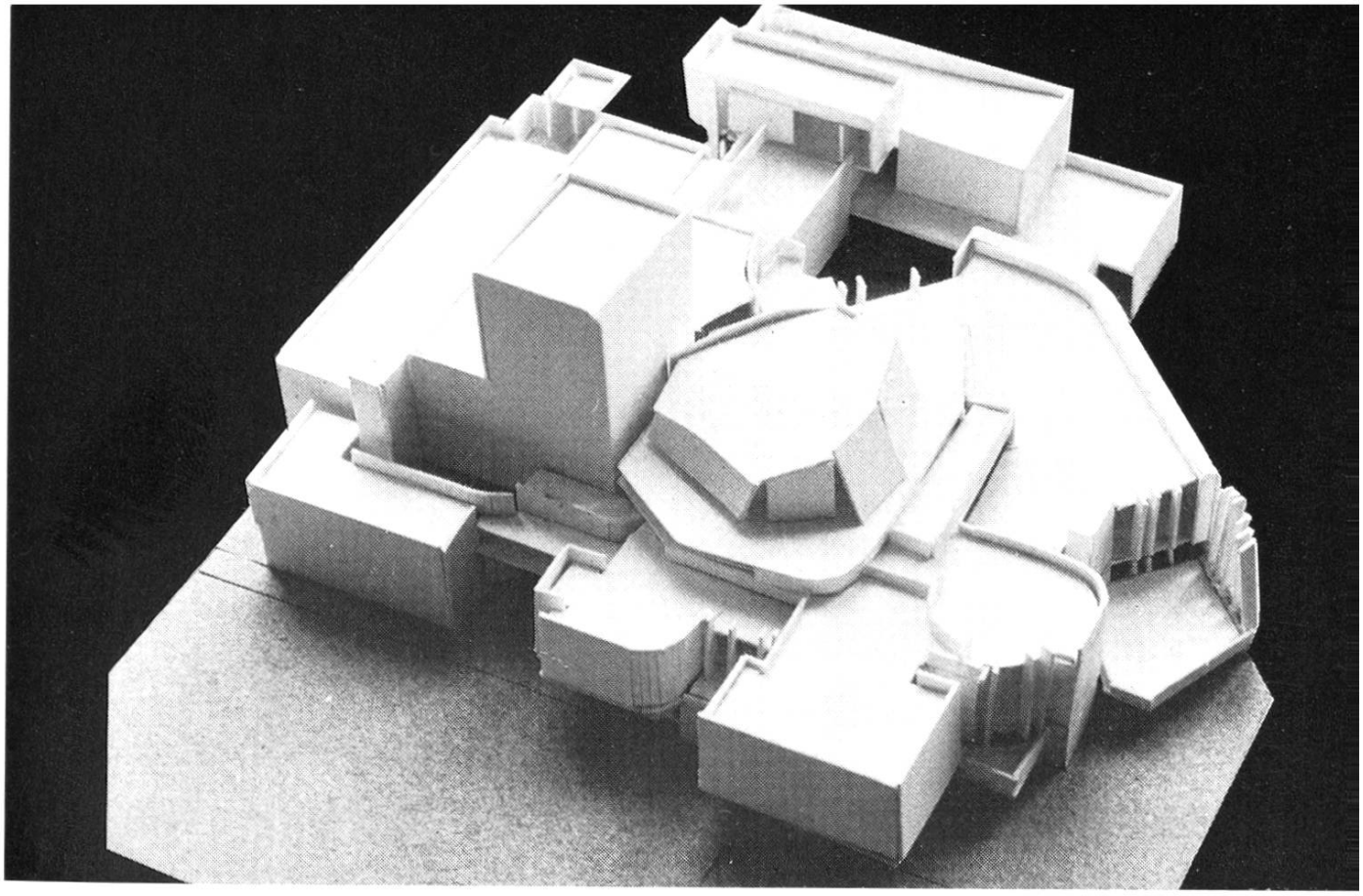

Oben: Architekturstudenten der ETH hatten als Seminararbeit Modelle für einen Aarauer Theaterneubau erstellt, die im Rathaus Gegenstand einer vielbeachteten Ausstellung waren.

Unten: Mit den Abbrucharbeiten der Liegenschaft Trüb am Bahnhofplatz wurde am 3. Dezember 1962 begonnen.

Urkunde

über den Werdegang des Gewerbeschulhauses der Stadt Aarau in der Telli

1953 Okt. 30. Der Gemeinderat der Stadt Aarau richtet eine Botschaft an die Einwohnergemeindeversammlung und fasst als Baugrundstück die unüberbaute Liegenschaft östlich des Tellirings ins Auge.

1953 Dez. 7. Die Einwohnergemeindeversammlung genehmigt einen Kredit für einen Wettbewerb.

1956 51 Projekte gehen ein.

1957 April Das Projekt von E. Aeschbach, dipl. Arch. ETH/SIA, wird mit dem 1. Preis ausgezeichnet.

1958 Dez. 10. Die Erziehungsdirektion des Kantons Aargau und der Gemeinderat der Stadt Aarau unterzeichnen den Vertrag, wonach die Stadt Aarau dem Kanton die Kantonsschule abtritt und sich zur Uebernahme der Gewerblichen Berufsschule verpflichtet.

1959 April 27. Die Einwohnergemeindeversammlung stimmt diesem Vertrag zu.

1962 Juli 2. Die Einwohnergemeindeversammlung genehmigt das Projekt nahezu einstimmig und ohne Diskussion und erteilt den Baukredit. Der bis Mai 1962 berechnete Kostenvoranschlag ergibt die Summe von 9,019 Mio Franken. Der Staat sichert 35% Subvention zu, und der Bund (BIGA) leistet Fr. 100,000.—.

1962 Nov. 5. Baubeginn
Der Einzug ist auf Frühjahr 1965 vorgesehen.

Ehre dem Gemeinderat der Stadt Aarau,
Dank den grosszügigen Einwohnern,
Fleiss den Gewerbeschülern,
Erfolg der Bildungsstätte!

Ausgestellt am 24. Mai 1963.

Die Baukommission: Die Hauptlehrer der Gewerbeschule Aarau: Das Sekretariat:

Diese Urkunde wurde zusammen mit anderen Zeitdokumenten am 31. Mai 1963 in die Grundmauern des neuen Gewerbeschulhauses eingemauert.

Im Hof der Aarauer Kaserne fand am 27. Mai 1963 die Fahnenabgabe der Inf. RS 5 und der Kav. RS 19 statt.

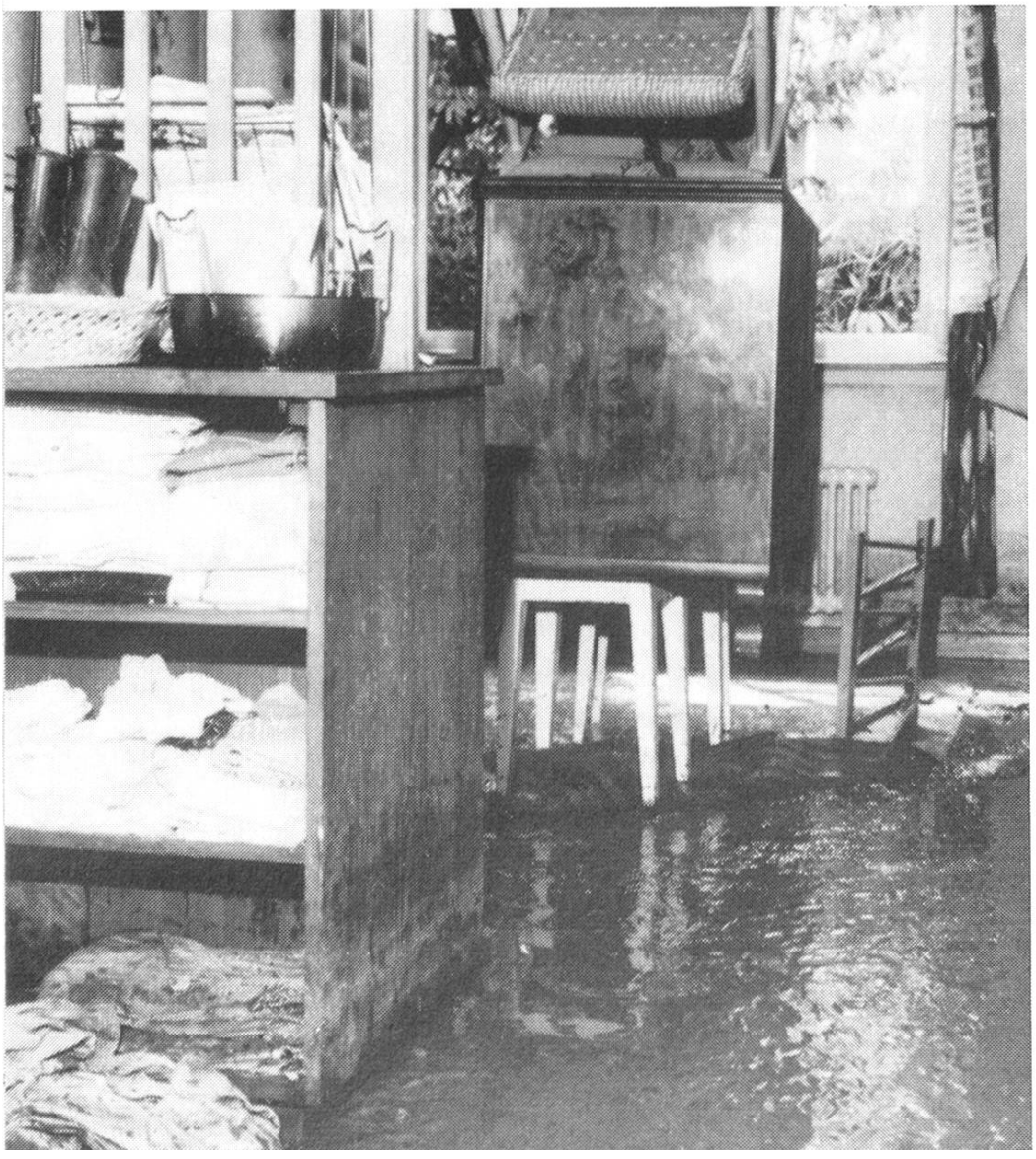

Am späten Abend des 18. Juli 1963 erlebte Aarau die schlimmste Wasserkatastrophe seit Menschengedenken. Davon am meisten betroffen wurde das Dammquartier, wo die Wassermassen nicht nur Keller und Garagen überschwemmten, sondern auch in einer Wohnung Totalschaden verursachten.

Albert Herring (Stadttheater Bern) 18. 2.63
Gyges und sein Ring (Schauspieltruppe mit Antje Weisgerber und Will Quadflieg) 27. 2.63
Die Physiker (Komödie Basel) 4. 3.63
Diskussionsabend über «Die Physiker» 8. 3.63
Urfaust (Komödie Basel) 27. 3.63
Georg Kreisler und Topsy Kueppers (Schweizerische Theatergastspiele) 23. 4.63
Maria Magdalena (Schauspielhaus Zürich) 29. 4.63
Leocadia (Theater in der Josefsstadt Wien) 2. 5.63
Ballett (Stadttheater Luzern) 9. 5.63
Mass für Mass (Stadttheater Basel) 21. 5.63
Madame Butterfly (Stadttheater Bern) 17. 9.63
Andorra (Stadttheater Luzern) 23. 9.63