Zeitschrift: Wissen und Leben
Herausgeber: Neue Helvetische Gesellschaft
Band: 5 (1909-1910)

Anhang: Tafeln

Nutzungsbedingungen
Die ETH-Bibliothek ist die Anbieterin der digitalisierten Zeitschriften auf E-Periodica. Sie besitzt keine Urheberrechte an den Zeitschriften und ist nicht verantwortlich für deren Inhalte. Die Rechte liegen in der Regel bei den Herausgebern beziehungsweise den externen Rechteinhabern. Das Veröffentlichen von Bildern in Print- und Online-Publikationen sowie auf Social Media-Kanälen oder Webseiten ist nur mit vorheriger Genehmigung der Rechteinhaber erlaubt. Mehr erfahren

Conditions d'utilisation
L'ETH Library est le fournisseur des revues numérisées. Elle ne détient aucun droit d'auteur sur les revues et n'est pas responsable de leur contenu. En règle générale, les droits sont détenus par les éditeurs ou les détenteurs de droits externes. La reproduction d'images dans des publications imprimées ou en ligne ainsi que sur des canaux de médias sociaux ou des sites web n'est autorisée qu'avec l'accord préalable des détenteurs des droits. En savoir plus

Terms of use
The ETH Library is the provider of the digitised journals. It does not own any copyrights to the journals and is not responsible for their content. The rights usually lie with the publishers or the external rights holders. Publishing images in print and online publications, as well as on social media channels or websites, is only permitted with the prior consent of the rights holders. Find out more

Download PDF: 04.12.2025

ETH-Bibliothek Zürich, E-Periodica, https://www.e-periodica.ch

Das Haus Zumbrunnen, genannt „Zu allen Winden", südwestlich von Altdorf (um 1500).

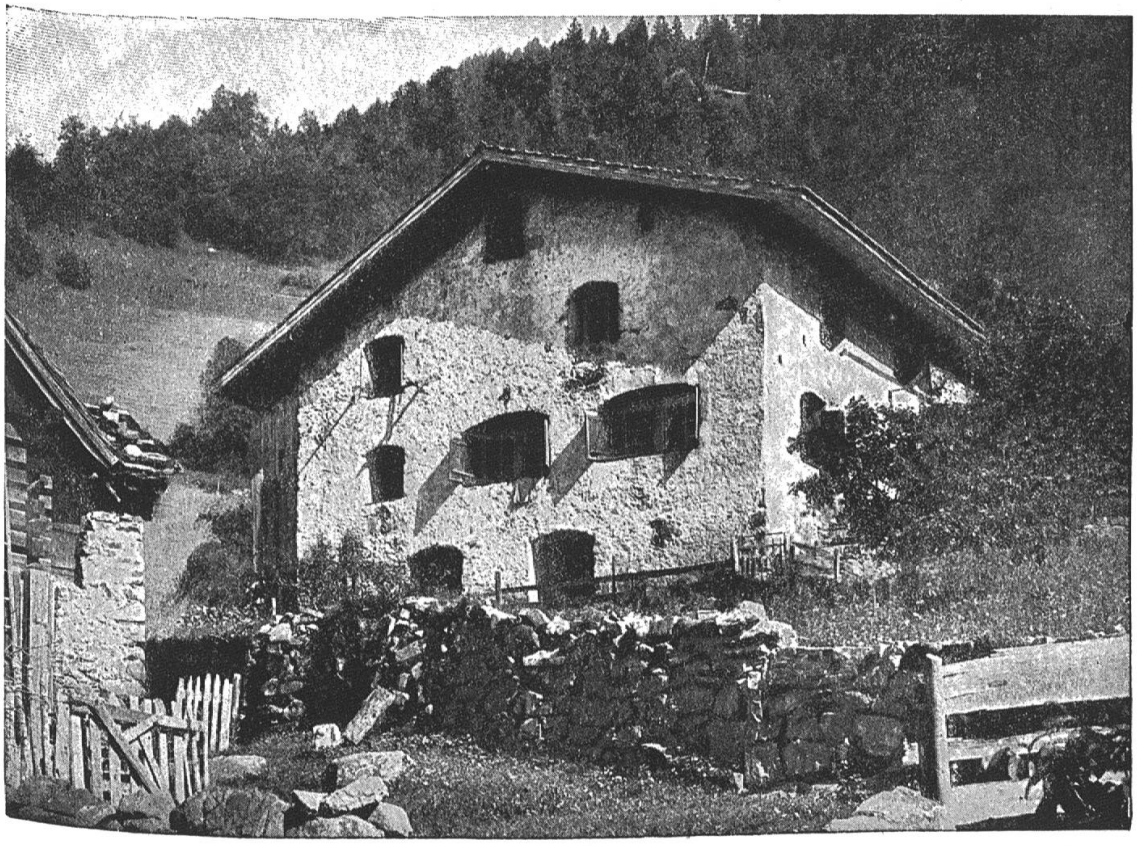

Das Steinhaus zu Trudelingen, östlich von Bürglen, erbaut um die Mitte des XVI. Jahrhunderts.

DAS URNER BÜRGERHAUS

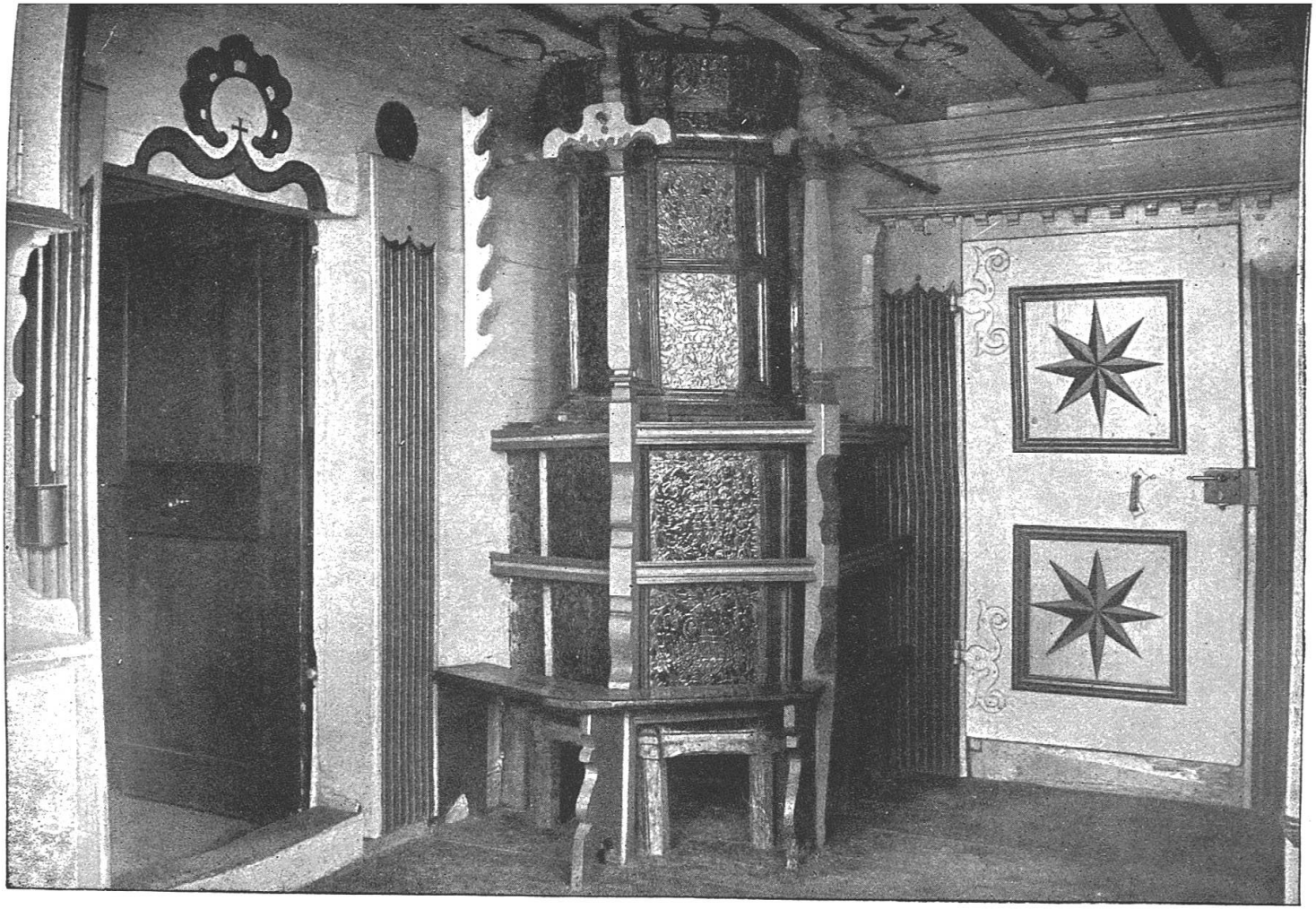

Bemaltes Stüblein aus dem Hause Planzer in Bürglen, erbaut 1609 durch Landammann Ritter Peter Gisler.
Ofen bezeichnet mit H. B. M. 1612.

DAS URNER BÜRGERHAUS

Haus von Dr. Alban Müller an der Herrengasse
in Altdorf, erbaut um 1668.

Saal im Obergeschoss des Hauses von Dr. Alban Müller in Altdorf,
eingerichtet um 1774.

Der Muheimsche Vogelsang in Altdorf, erbaut um 1800.

DAS URNER BÜRGERHAUS

TAFEL IV