Zeitschrift: Am häuslichen Herd : schweizerische illustrierte Monatsschrift
Herausgeber: Pestalozzigesellschaft Zürich
Band: 29 (1925-1926)
Heft: 2

Werbung

Nutzungsbedingungen
Die ETH-Bibliothek ist die Anbieterin der digitalisierten Zeitschriften auf E-Periodica. Sie besitzt keine Urheberrechte an den Zeitschriften und ist nicht verantwortlich für deren Inhalte. Die Rechte liegen in der Regel bei den Herausgebern beziehungsweise den externen Rechteinhabern. Das Veröffentlichen von Bildern in Print- und Online-Publikationen sowie auf Social Media-Kanälen oder Webseiten ist nur mit vorheriger Genehmigung der Rechteinhaber erlaubt. Mehr erfahren

Conditions d'utilisation
L'ETH Library est le fournisseur des revues numérisées. Elle ne détient aucun droit d'auteur sur les revues et n'est pas responsable de leur contenu. En règle générale, les droits sont détenus par les éditeurs ou les détenteurs de droits externes. La reproduction d'images dans des publications imprimées ou en ligne ainsi que sur des canaux de médias sociaux ou des sites web n'est autorisée qu'avec l'accord préalable des détenteurs des droits. En savoir plus

Terms of use
The ETH Library is the provider of the digitised journals. It does not own any copyrights to the journals and is not responsible for their content. The rights usually lie with the publishers or the external rights holders. Publishing images in print and online publications, as well as on social media channels or websites, is only permitted with the prior consent of the rights holders. Find out more

Download PDF: 18.10.2025

ETH-Bibliothek Zürich, E-Periodica, https://www.e-periodica.ch

ES GIBT NUR EIN LUX!

Lassen Sie LUX, dies seidenzarte Qualitätsprodukt, wie Blüten im Mai auf Ihre feine Wäsche rieseln! Wohl melden sich Nachahmungen von allen Seiten – Seifenflocken, Schuppen, Schnitzel, Späne – wer kennt sie alle, nennt die Namen? Doch die Hausfrau wehrt sich resolut:

ES BLEIBT BEIM ALTEN!

nur LUX für Seide und Wolle und alle feine Wäsche;
nur LUX für die Wickel u. Windeln u. die sonstige Kleinkinderwäsche;
nur LUX, für alles, was zart und fein ist u. zarte Behandlung erfordert.

LUX wird nie offen verkauft! *SEIFENFABRIK SUNLIGHT OLTEN*

L49

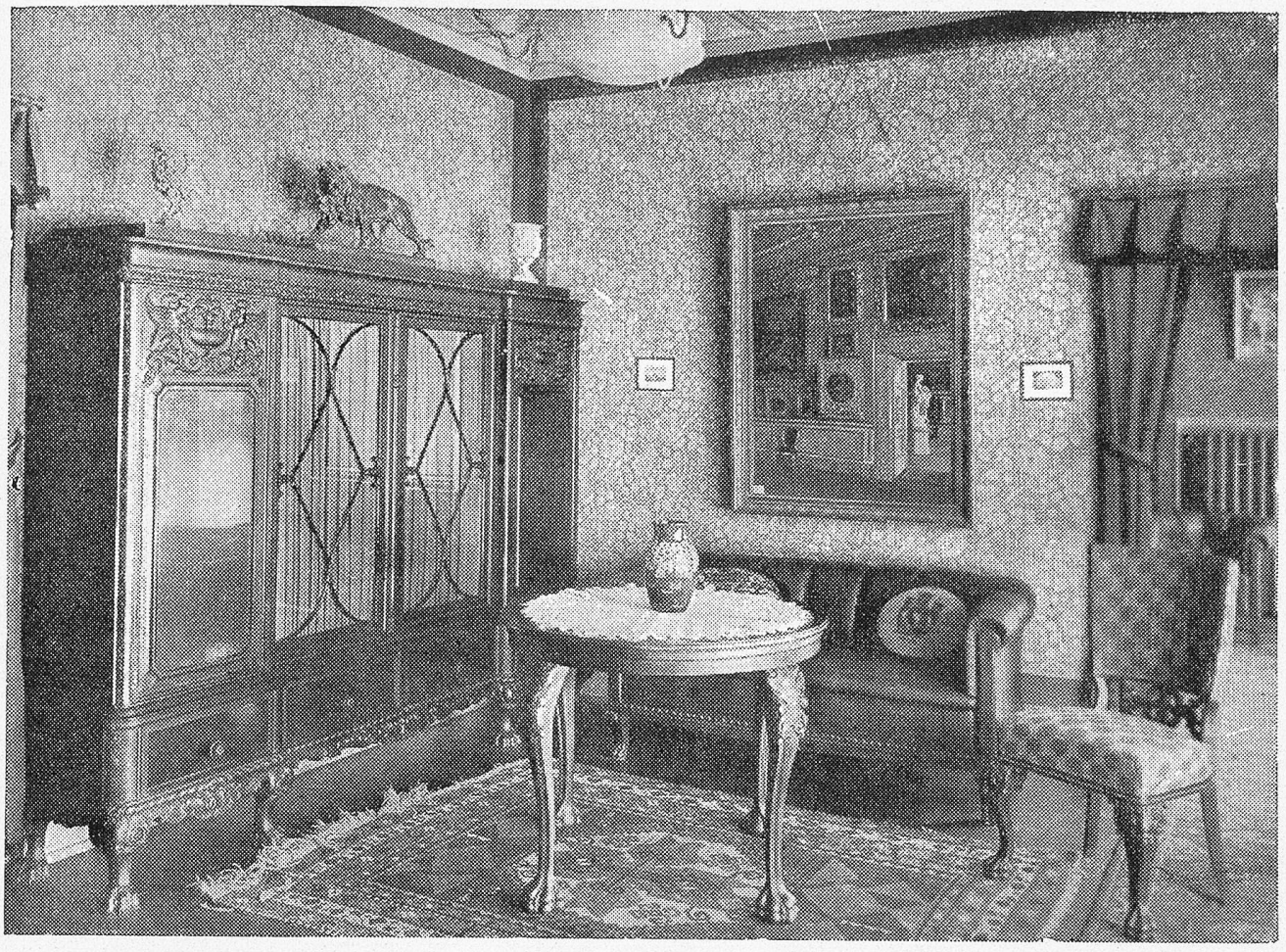

Teilansicht eines reichen Chippendale-Herrenzimmers in antik patiniertem, feinem Nußbaumholz. Die wundervollen Handstechereien sind dem massiven Holz entnommen. Dieser behaglich anmutende Wohnraum zeigt hohes künstlerisches und handwerkliches Können.

Das Herrenzimmer

ist der behagliche Ruhepunkt des von des Tages Last ermüdeten Hausherrn. Im bequemen Clubfauteuil, im Schimmer der stimmungsvollen Lampe, findet er die notwendige Erholung allein oder im traulichen Gespräch mit seiner Gattin. Im geräumigen Herrenzimmer werden auch die Freunde empfangen. Es fördert Geselligkeit und Familiensinn und sollte in keinem geordneten Haushalt fehlen.

Unsere Wohnkunst-Ausstellungen umfassen u. a. 40 verschiedene Herrenzimmer-Modelle in allen Preislagen in solider Schreinerarbeit.

Bequeme Chaiselongues Fr. 98.—, 128.—, 160.— etc.
Bequeme türkische Betten Fr. 195.—, 250.—, 290.— etc.
Schöne Chaiselonguedecken Fr. 35.—, 75.—, 100.— etc.

10 Jahre Garantie. — Coulante Zahlungsweise.

Altes Vertrauenshaus **MÖBEL-PFISTER A.-G.** Gegründet 1882

BASEL
Ecke Greifengasse-Rheingasse
(Mittlere Brücke links)

BERN
Bubenbergplatz
Schanzenstraße

ZÜRICH
Kaspar Escherhaus
vis-à-vis Hauptbahnhof

Weg mit der Fadheit!

Maggi's Würze verbessert im Handumdrehen fade Suppen und Saucen. Machen Sie einen Versuch damit, wenn Sie sie noch nicht kennen. Maggi's Würze ist in Originalfläschchen und abfüllweise in jedem Lebensmittelgeschäft erhältlich.

Hauptkennzeichen: Name Maggi auf gelb und roten Etiketten und typische Form der Flaschen.

Alte Jahrgänge
des
„Am Häuslichen Herd"
sind, soweit vorrätig, zu beziehen durch die **Expedition Wolfbachstr. 19, Zürich.**

Die kluge Hausfrau

süßt ihre Kompotte und Getränke etc. zur Hälfte mit „Saccharin Hermes", dem völlig unschädlichen Schweizer Produkt, und erzielt so spielend eine beträchtliche Ersparnis im Jahr! — Rezept: Für jede Tasse Getränk je ein Stück Würfelzucker und eine Tablette „Saccharin Hermes"; 10—12 Tabletten entsprechen der Süßkraft von ca. 100 gr Zucker. — Überall erhältlich! Machen Sie heute noch einen Versuch.

Bezug durch Apotheken und Drogerien, wo nicht erhältlich direkt durch das **Schweiz. Serum- und Impfinstitut, Bern.**

J. SCHULTHESS, SCHUHMACHER A-G
RENNWEG 29 / TELEPHON S. 4160 / ZÜRICH 1

1882 gegr. Spezialgeschäft für
Naturgemässe Fussbekleidung und orthopädische Beschuhung,
von Senk-, Platt- und Spreizfüssen, sowie verdorbenen und strupierten Füssen. Sandalenapparate f. grosse Beinverkürzung
— NUR NACH MASS —

Eidgenössische Bank A.-G., Zürich

Aktienkapital und Reserven, Fr. 65,200,000

Vermittlung von Kapitalanlagen. :: Aufbewahrung von Wertpapieren. :: Vermietung von Tresorfächern. :: Depositen auf festen Termin. :: Vorschüsse auf Wertpapiere. :: Einlagehefte. :: Obligationen.

Der Weg. Ein Lebens-Abc von Arnold Lüscher. Paul Haupt, Akadem. Buchhandlung in Bern. 1925. Preis Fr. 5.— Wir möchten dieses Buch in vielen jungen Händen wissen; denn es kann Jünglingen und Mädchen zu einem geistigen Führer im Leben werden. Zum Opfern müssen wir alle erzogen werden, wenn es besser stehen soll um die Welt, als dies jetzt der Fall ist. Wir müssen auf augenblickliche Lust verzichten und dem Willen in uns gehorchen lernen, der etwas Höheres aus uns schaffen möchte, als wir bereits sind. Ein schwächliches Verharren in Verhältnissen, die nicht für uns passen, wird hier nicht gefordert; nur dann, wenn wir sie bejahen können, wenn es dieser Wille verlangt. — Keine Schwärmerei über Anknüpfung an reale Verhältnisse, und dennoch Aufblick zum Hohen und Wertvollen, zum Glauben an sich und seine Entwicklung im Dienste der Gesamtheit.

Georg Küffer: Josef Reinhart zum fünfzigsten Geburtstag. Mit Bildnis und Faksimile-Unterschrift des Dichters. Verlag A. Francke A.-G., Bern. Preis Fr. 3.—.

Josef Reinhart behauptet nicht nur im zeitgenössischen Schweizer Schrifttum seinen Rang, er hat sich auch seinen Platz in den Herzen des Volkes erobert. In seinen lyrischen und erzählenden Schöpfungen hat er der schweizerischen Volksseele auf eigenartige, zarte und unvergängliche Weise Ausdruck verliehen; seine Kindergeschichten enthalten eine Darstellung des Schweizerknaben, und in seinem Werke begegnet man einem Kulturgemälde, das die schönen Eigenschaften, aber auch die Schäden des Zeitgeistes widerspiegelt. Ueber seinem Heimatkanton Solothurn liegt durch seine Lebensarbeit ein verklärender Schimmer der Poesie, wodurch die Stadt erst ohne das Odium der „goldenen Märchenstadt" undenkbar geworden ist. Aber seine Heimatkunst erhebt sich weit über bloße Lokalbedeutung, und durch ihn wurden der Mundartdichtung die tiefern Seelenprobleme erschlossen.

Josef Reinhart faßt seine Dichtermission auch als ein ernstes Erziehungsamt an seinem Volke auf, und theoretisch verficht er, was in seinen poetischen Werken Gestaltung gewonnen hat: Durchseelung des Daseins.

Seine Lieder sind heute schon Volkslieder geworden, und da der Dichter auf der Höhe seines Lebens steht, wird er uns wohl noch manch schöne Gabe spenden und sein Werk vollenden.

Diese hier kurz skizzierten Gedanken finden sich in schöner, breiter Ausführung in der oben angezeigten Festschrift. Georg Küffer hat sich in liebevoller, feinfühliger Weise in die geistige Persönlichkeit des Dichters vertieft. Gern wird man sich seiner Führerschaft anvertrauen und durch seine Kennerschaft erst recht erfahren, was wir an Josef Reinhart besitzen.

Schweiz. Tierschutzkalender 1926. Herausgegeben vom Zentralkomitee der deutsch-schweizer. Tierschutzvereine. Verlegt beim Polygraphischen Verlag A.-G., Zürcherhof, Zürich. Preis 30 Rp.

Appenzeller Kalender 1926. 205. Jahrgang. Verlag O. Kübler in Trogen. Preis 80 Rp.

An die geehrten Hausfrauen mit der Bitte um gefl. Beachtung!

Es ist heute allgemein anerkannt, daß Bohnenkaffee dem menschlichen Organismus, hauptsächlich im Kindesalter, nicht zuträglich ist. Das hat dazu geführt, denselben zu entgiften durch den Entzug des Coffeins, was indessen den Artikel ungemein verteuert. Man sollte also glauben, der Malzkaffee Kneipp müßte, zufolge seiner Billigkeit und seiner bewährten, gesundheitlichen Eigenschaften, als Volksgetränk in erster Linie täglich mehr anerkannt werden.

Wem der Malzkaffee beim ersten Versuch nicht zusagt, möchten wir anraten, für den Anfang eine Mischung von 4/5 Kathreiner und 1/5 Bohnenkaffee zu verwenden. Dadurch wird die Schädlichkeit, wie beim coffeinfreien Kaffee, auf ein Minimum reduziert; der verwöhnte Gaumen hat aber doch den Bohnenkaffee-Geschmack. Diese Mischung hat den Vorteil, daß sie vor allem verhältnismäßig sehr billig ist. Für Kinder und Nervöse sollte aber unbedingt nur der reine Malzkaffee Kathreiner-Kneipp zur Verwendung kommen.

Ich will

gesund werden und kann es mit Singer's hygienischem Zwieback, der nur mit reiner Kuhbutter hergestellt und dem schwächsten Magen zuträglich ist. Magenkranken ganz besonders ärztlich empfohlen und verordnet. In Lebensmittelgeschäft erhältlich. Verlangen Sie ausdrücklich Marke Singer.

Chem. Waschanstalt + Kleiderfärberei
Pedolin
Chur
Vertrauenshaus
Tel. 161
Ablagen an größeren Ortschaften.

Anstricken
von Strümpfen und Socken, sowie
Ersetzen
der Füße aller gewobenen, einschl. seidenen Strümpfen (aus 3 P. 2 P.) oder mit neuem Tricot, Wolle, Baumwolle und Seide durch
Strumpfflickerei Altstetten-Zürich.

Tadellos saubere Weißwäsche
erreicht jede Hausfrau, wenn sie der aus guter Seife bereiteten Waschlauge einige Löffel des bestbewährten Sauerstoffbleichmittels
ENKA
beigibt. Zu haben in Drogerien u. priv. Spezereigeschäften.

Jetzt ist die beste Zeit zum Beginn eines Halbjahres-Abonnements der
Wäsche- u. Handarbeits-Zeitung
6 Nrn. frei ins Haus Fr. 3.75
Kindergarderobe
6 Nrn. frei ins Haus Fr. 3.75
Beide sind prakt. Gebrauchsblätter mit Schnittbogen, die sparen helfen.
Frauenfleiß
Spezialzeitschrift für sämtliche Handarbeiten in neuer, schönster Ausstattung.
6 Nrn. frei ins Haus Fr. 4.95
CARL BERNHARD, CHUR
Buchhandlung

Keine Müdigkeit mehr beim Wichsen Ihrer Tannenböden mit der Wasserbodenwichse
CIRALO
Es verändert der Anblick Ihrer Wohnung. Diverse heimelige Farbtöne.
Prospekte bei Drogisten oder Labor. Erea, Montreux

Sonniges Kinderlachen.

Voll Leben und Bewegung, voll Freude und Uebermut, so möchte jede Mutter ihre Kinder gern sehen.

Wenn Kinder zurückbleiben, wenn sie empfindlich und nervös sind, so braucht kein Leiden die Ursache zu sein. Diese liegt vielleicht einfach an der Ernährung.

Nicht dass diese Kinder zu wenig zu essen bekämen. Das Essen mag im Gegenteil reichlich und gut sein, aber es ist eben doch nicht die rechte Nahrung.

Die Nahrung der Erwachsenen muss nur die verbrauchte Substanz und Kraft ersetzen, diejenige der Kinder aber ausserdem noch das Wachstum ermöglichen.

Dazu braucht es nicht nur viel Nahrung, es braucht vor allem hochwertige Nahrung.

Eine solche Nahrung ist eine Tasse Ovomaltine zum Frühstück. Ovomaltine enthält die hoch konzentrierten Nährstoffe aus Malz, Milch, Eiern und Kakao in leicht und vollständig verdaulicher Form und im Verhältnis, wie es dem kindlichen Körper am besten zusagt.

Kinder, die rasch wachsen, Kinder, die leicht ermüden, bleiche und stille Kinder sollten immer zum Frühstück eine Tasse der guten und stärkenden Ovomaltine bekommen.

Aber auch für gesunde Kinder gibt es nichts besseres, um eine gedeihliche Entwicklung zu gewährleisten.

Eine Tasse

OVOMALTINE

stärkt auch Sie!

Dr. Wanders Malzextrakte sind Arznei- u. Stärkungsmittel zugleich. Verlangen Sie unsere neue Broschüre.

In Büchsen zu Fr. 2.75 und Fr. 5.– überall erhältlich.

Dr. A. WANDER A.-G., BERN