Zeitschrift: L'ami du patois : trimestriel romand
Band: 3 (1975)
Heft: 1

Artikel: Le printemps
Autor: [s.n.]
DOI: https://doi.org/10.5169/seals-237035

Nutzungsbedingungen
Die ETH-Bibliothek ist die Anbieterin der digitalisierten Zeitschriften auf E-Periodica. Sie besitzt keine Urheberrechte an den Zeitschriften und ist nicht verantwortlich für deren Inhalte. Die Rechte liegen in der Regel bei den Herausgebern beziehungsweise den externen Rechteinhabern. Das Veröffentlichen von Bildern in Print- und Online-Publikationen sowie auf Social Media-Kanälen oder Webseiten ist nur mit vorheriger Genehmigung der Rechteinhaber erlaubt. Mehr erfahren

Conditions d'utilisation
L'ETH Library est le fournisseur des revues numérisées. Elle ne détient aucun droit d'auteur sur les revues et n'est pas responsable de leur contenu. En règle générale, les droits sont détenus par les éditeurs ou les détenteurs de droits externes. La reproduction d'images dans des publications imprimées ou en ligne ainsi que sur des canaux de médias sociaux ou des sites web n'est autorisée qu'avec l'accord préalable des détenteurs des droits. En savoir plus

Terms of use
The ETH Library is the provider of the digitised journals. It does not own any copyrights to the journals and is not responsible for their content. The rights usually lie with the publishers or the external rights holders. Publishing images in print and online publications, as well as on social media channels or websites, is only permitted with the prior consent of the rights holders. Find out more

Download PDF: 09.07.2025

ETH-Bibliothek Zürich, E-Periodica, https://www.e-periodica.ch

LE PRINTEMPS

Le printemps est revenu. Il a commencé le 21 mars ; il finira le 21 juin. Les nuits diminuent et les jours deviennent de plus en plus longs. Le soleil est plus haut sur l'horizon: ses rayons sont plus chauds. Tout renaît à la vie. Les champs reverdissent ; les arbres se couvrent de feuilles ; les pêchers, les abricotiers, les pruniers, les poiriers, les cerisiers et les pommiers sont chargés de promesses qui nous donneront des fruits à l'été ou à l'automne.

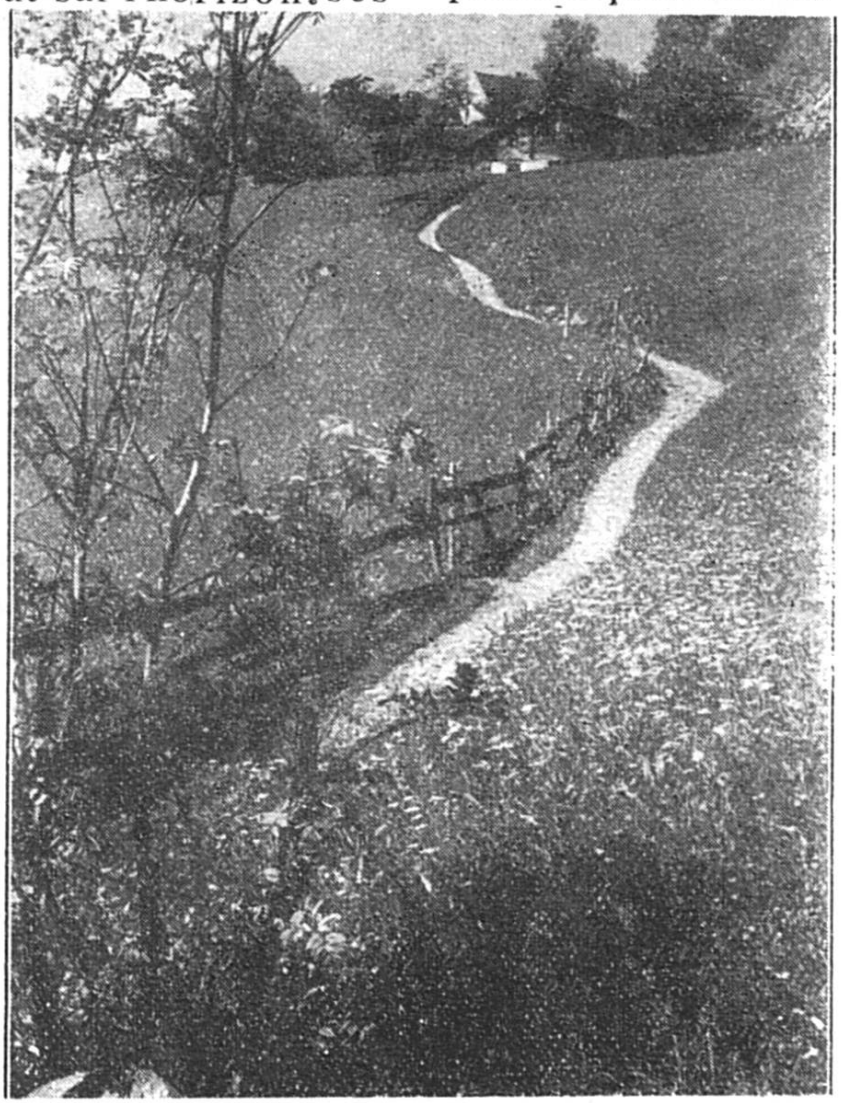

Les jeunes feuilles frissonnent sous la brise parfumée ; les fleurettes s'épanouissent sous l'herbe verdoyante, les papillons s'essaient déjà à travers les buissons d'aubépine ; les grappes de lilas embaument l'air. Les oiseaux qui avaient émigré reviennent dans nos pays ; ils cachent leurs nids dans le feuillage et bientôt leurs petits voltigeront avec eux.

Les cultivateurs, les jardiniers et les vignerons recommencent leurs grands travaux.

Dans les champs, on termine les semailles de blé de printemps et on fait celles d'avoine qu'on roule aussitôt. On sème des engrais chimiques sur les blés d'automne, puis on les roule pour les renfoncer en terre, parce que la gelée qui soulève les mottes déracine parfois les grains ; lorsqu'ils sont trop fournis, c'est-à-dire trop épais en herbe, on les herse. On sème l'orge, les betteraves, on plante les pommes de terre, on épierre, on échardonne, on fauche la première herbe dans les prés et les vergers.

Dans les jardins, on bêche, on sème, on plante, on bine, on sarcle, on arrose. On récolte les légumes hâtifs semés en août et repiqués en octobre ou en novembre.

Dans les vignes, on fossoie, en enfonçant en terre, le plus près possible de chaque cep, les échalas, auxquels on attachera les pampres ; on fait aussi de nouvelles plantations.

C'est le moment des promenades agréables, car le printemps est la plus charmante saison de l'année ; les petits sentiers nous invitent, loin du bruit, à parcourir la belle nature du bon Dieu, à l'admirer en bénissant l'Auteur de toutes ces merveilles. Et le renouveau de la nature nous enseigne d'autre part, à nous renouveler nous-mêmes, à faire fleurir nos âmes, pour la joie et la gloire du Créateur.