Zeitschrift: L'ami du patois : trimestriel romand
Band: 4 (1976)
Heft: 2

Artikel: Editorial : L'ami du patois
Autor: [s.n.]
DOI: https://doi.org/10.5169/seals-237157

Nutzungsbedingungen
Die ETH-Bibliothek ist die Anbieterin der digitalisierten Zeitschriften auf E-Periodica. Sie besitzt keine Urheberrechte an den Zeitschriften und ist nicht verantwortlich für deren Inhalte. Die Rechte liegen in der Regel bei den Herausgebern beziehungsweise den externen Rechteinhabern. Das Veröffentlichen von Bildern in Print- und Online-Publikationen sowie auf Social Media-Kanälen oder Webseiten ist nur mit vorheriger Genehmigung der Rechteinhaber erlaubt. Mehr erfahren

Conditions d'utilisation
L'ETH Library est le fournisseur des revues numérisées. Elle ne détient aucun droit d'auteur sur les revues et n'est pas responsable de leur contenu. En règle générale, les droits sont détenus par les éditeurs ou les détenteurs de droits externes. La reproduction d'images dans des publications imprimées ou en ligne ainsi que sur des canaux de médias sociaux ou des sites web n'est autorisée qu'avec l'accord préalable des détenteurs des droits. En savoir plus

Terms of use
The ETH Library is the provider of the digitised journals. It does not own any copyrights to the journals and is not responsible for their content. The rights usually lie with the publishers or the external rights holders. Publishing images in print and online publications, as well as on social media channels or websites, is only permitted with the prior consent of the rights holders. Find out more

Download PDF: 09.12.2025

ETH-Bibliothek Zürich, E-Periodica, https://www.e-periodica.ch

Editorial

L'AMI DU PATOIS

Il semble, à première vue, inutile de faire un éditorial sur le titre même de la revue que vous recevez. Mais pour qui est au centre du problème, cet écrit n'a rien d'insolite. Au contraire, il veut répondre à des questions qui nous sont posées, et aussi à d'autres que l'éditeur perçoit par la correspondance qu'il reçoit.

L'AMI DU PATOIS" fondé en 1970 a remplacé le "Conteur Romand" d'heureuse mémoire ! Ce périodique n'a pu survivre, faute de ressources matérielles ! Et l'"Ami du Paois" me direz-vous ? Eh bien, cette jeune revue vit grâce à vous, chers amis et abonnés. Quoique son prix d'abonnement annuel de fr. 5.-- soit anormalement bas, son mode d'impression et l'esprit de rendement matériel qui n'habite pas la Rédaction de cette publication font que ses racines, se fortifient d'année en année.

Pour que cela continue, nous avons besoin aussi, de votre animation, comme de votre compréhension !

Le but de l'"Ami du Patois" est de créer un lien entre les fédérations romandes comme entre les Amicales existantes. La collaboration bénévole est nécessaire, de ces organisations à la revue. Ainsi passera la sève qui alimentera l'"Ami du Patois", le fera prospérer et fleurir ! Au début, nous avions décidé de ne faire paraître que des articles en français. Et voilà que des amis vaudois, jurassiens, etc... nous ont adressé des textes en patois écrits à la machine, avec la traduction française ! Quelle bonne idée ! Et le patois, tant réclamé par certains abonnés est alors apparu dans notre revue ! Alors, continuons !

Des lecteurs nous écrivent que puisqu'ils ne reçoivent jamais de convocation pour des assemblées, ils refusent la revue... Mais chers amis, l'association romande de l'"Ami du Patois" n'a jamais d'assemblée. Il y a réunion du Comi-

té Romand, puis des délégués de chaque canton . Pour participer à des réunions de patoisants, il faut :

1 - faire partie d'une Amicale, d'une association locale ou régionale des amis du patois,
2 - ces mêmes associations on leur représentant au Comité cantonal , constitué en général dans chaque canton romand,
3 - c'est ces comités cantonaux qui désignent les délégués aux réunions romandes !

Alors, chers amis, si vous ne faites pas partie d'une amicale qui est le tremplin, si l'on ose user de cette expression, pour arriver à l'assemblée des délégués romands, nous n'aurons jamais le plaisir de vous rencontrer.

Et maintenant, assez "barjaqué" pour cette fois ! Les grandes chaleurs étant là, on préfère contempler la nature frémissante de vie, à la lecture de longues tirades. C'est pour cela que je vous quitte en souhaitant à toutes et à tous bon été et à ceux qui le peuvent bonnes vacances.

La Rédaction

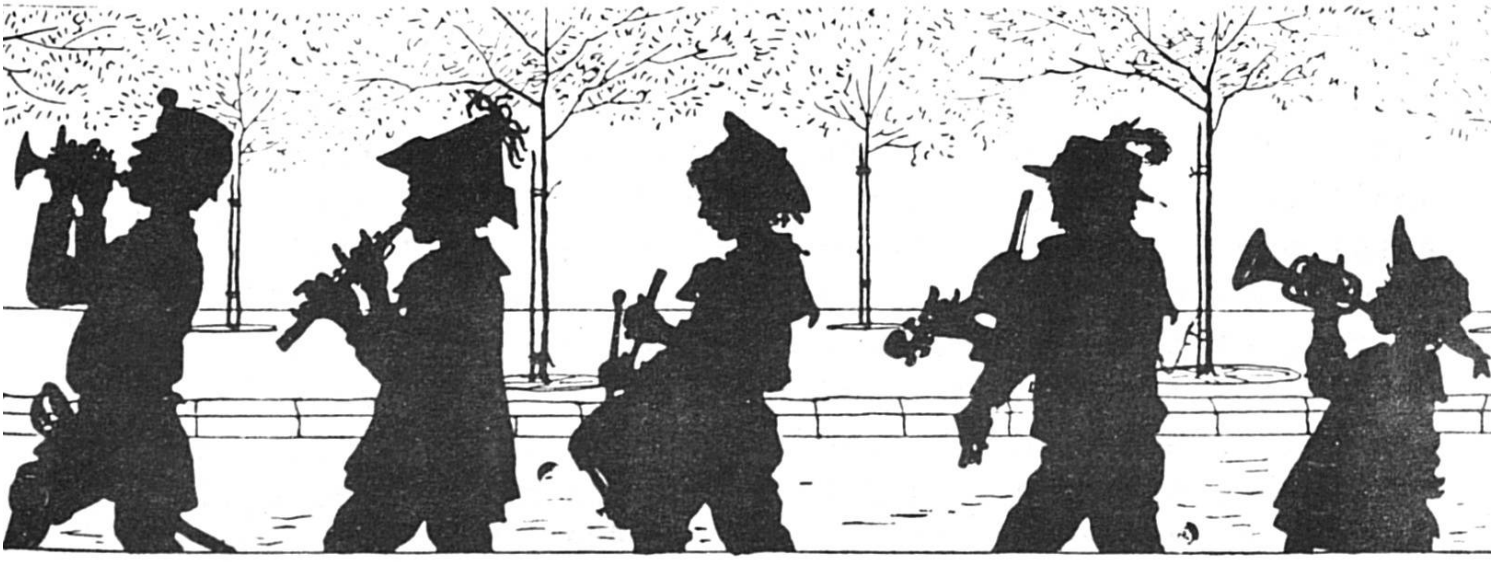

En route pour fêter le 1er Août.