

**Zeitschrift:** La Croix-Rouge suisse  
**Herausgeber:** La Croix-Rouge suisse  
**Band:** 88 (1979)  
**Heft:** 3

**Anhang:** Contact : Bulletin d'information de la Croix-Rouge Suisse

### **Nutzungsbedingungen**

Die ETH-Bibliothek ist die Anbieterin der digitalisierten Zeitschriften auf E-Periodica. Sie besitzt keine Urheberrechte an den Zeitschriften und ist nicht verantwortlich für deren Inhalte. Die Rechte liegen in der Regel bei den Herausgebern beziehungsweise den externen Rechteinhabern. Das Veröffentlichen von Bildern in Print- und Online-Publikationen sowie auf Social Media-Kanälen oder Webseiten ist nur mit vorheriger Genehmigung der Rechteinhaber erlaubt. [Mehr erfahren](#)

### **Conditions d'utilisation**

L'ETH Library est le fournisseur des revues numérisées. Elle ne détient aucun droit d'auteur sur les revues et n'est pas responsable de leur contenu. En règle générale, les droits sont détenus par les éditeurs ou les détenteurs de droits externes. La reproduction d'images dans des publications imprimées ou en ligne ainsi que sur des canaux de médias sociaux ou des sites web n'est autorisée qu'avec l'accord préalable des détenteurs des droits. [En savoir plus](#)

### **Terms of use**

The ETH Library is the provider of the digitised journals. It does not own any copyrights to the journals and is not responsible for their content. The rights usually lie with the publishers or the external rights holders. Publishing images in print and online publications, as well as on social media channels or websites, is only permitted with the prior consent of the rights holders. [Find out more](#)

**Download PDF:** 12.01.2026

**ETH-Bibliothek Zürich, E-Periodica, <https://www.e-periodica.ch>**

# CONTACT

**Bulletin d'information de la Croix-Rouge Suisse**

**15 avril 1979**

**Numéro 73**

**La Croix-Rouge suisse, hier, aujourd'hui, demain**

## **A l'échelle nationale**



### **A Wabern près Berne, la «Boutique Croix-Rouge» a ouvert ses portes**

Depuis l'été 1974, des ventes de vêtements – souvent neufs, toujours en parfait état – offerts à la CRS par des particuliers ou des commerces, ont lieu une fois par mois, en fin de semaine, à la Centrale du matériel de la CRS, à Wabern près Berne. Ce fut d'emblée un succès total, chaque vente rapportant entre 10 000 et 15 000 francs de bénéfice net. Un inconvénient cependant: à chaque fois, il fallait installer puis évacuer le local «prêté» pour ces ventes occasionnelles. Une idée a alors pris corps: pourquoi ne pas obtenir la mise à disposition permanente d'un emplacement qui serait installé une fois pour toutes et deviendrait la «Boutique Croix-Rouge». Autorisation demandée,



autorisation accordée. Et la «Boutique Croix-Rouge» a été inaugurée officiellement le 1er février 1979. A côté des vêtements, on y trouve aussi des «Puces» intéressantes... La boutique est ouverte les lundis (10 à 12 heures), jeudis et vendredis (14 à 17 heures) et samedis (9 à 17 heures). Si certains clients sont occasionnels, d'autres en revanche sont des fidèles: celui-ci qui vient régulièrement chercher «quelque chose» pour sa femme malade, cette dame qui recherche exclusivement des nappes et des dentelles, cette infirmière âgée qui toute sa vie a «œuvré» dans l'esprit de la Croix-Rouge et souhaite maintenant être conseillée dans ses achats! Beaucoup de jeunes aussi, amateurs de «rétro»...

La «Boutique Croix-Rouge» attend votre visite!

### **A Frauenfeld, Chiasso, Genève**

Les traditionnelles conférences régionales des présidents de section se sont déroulées les 22, 24 et 31 mars à Frauenfeld, Chiasso et Genève sous la présidence respective du professeur Hans Haug, du Dr Luciano Bolzani et de Me Jean-Paul Buensod. Elles avaient pour thèmes communs l'examen de la prochaine révision des statuts en rapport avec les institutions auxiliaires et la redéfinition des tâches

incombant aux auxiliaires-hospitalières et aux assistantes bénévoles Croix-Rouge.

### **Assemblée des délégués**

La 94e Assemblée ordinaire des délégués de la CRS se tiendra à Saint-Gall les 23 et 24 juin prochain, sur invitation de la section Croix-Rouge locale.





## A l'occasion de l'Année de l'enfant

La maison Phonogram a réalisé un double album reproduisant l'histoire du Petit Prince d'Antoine de Saint-Exupéry, interprétée en dialecte suisse alémanique, avec la participation de Walo Lüönd. Cet album, vendu chez les disquaires au prix de 25 francs, est muni d'un autocollant précisant que sur ce prix un montant de 4 francs est versé à la CRS. Un rabais spécial est consenti aux sections CRS.

## La Chaux-de-Fonds

### «Clients» dès leur deuxième semaine...

Le nombre des «Consultations pour nourrissons» (voir Contact No 70/78) que la section chaux-de-fonnière de la CRS a introduites voilà quelques années déjà, est en constante augmentation. Deux infirmières HMP se partagent les heures d'ouverture, l'une ayant la charge du lundi, l'autre du vendredi après-midi. En 1978, 250 jeunes mères (sur 550 naissances enregistrées) sont venues présenter leur bébé à la «Consultation» qui compte une moyenne mensuelle de 50 à 80 visites.

Les nourrissons sont «clients» dès leur deuxième semaine et souvent jusqu'à six mois. Les jeunes mamans viennent soit chaque semaine, soit une fois par mois seulement. Il arrive aussi que les infirmières se rendent bénévolement à domicile sur simple appel de l'hôpital, d'une clinique ou d'un centre social. Récemment, trois appels sont parvenus de Lausanne: il s'agissait d'épauler, à leur retour au foyer, de jeunes femmes ayant accouché de prématurés. De temps à autre, ce sont les pères qui se présentent à la consultation, ce qui est fort sympathique... Jamais personne ne propose un paiement quelconque. Par contre, les infirmières reçoivent à Noël des fleurs, des chocolats ou d'autres petits présents souvent offerts par des familles modestes.

Lorsqu'elles ont affaire à des cas sociaux particuliers, les infirmières font appel à des maisons spécialisées en diététique qui toujours répondent par l'envoi de gros colis.



## A l'échelle régionale

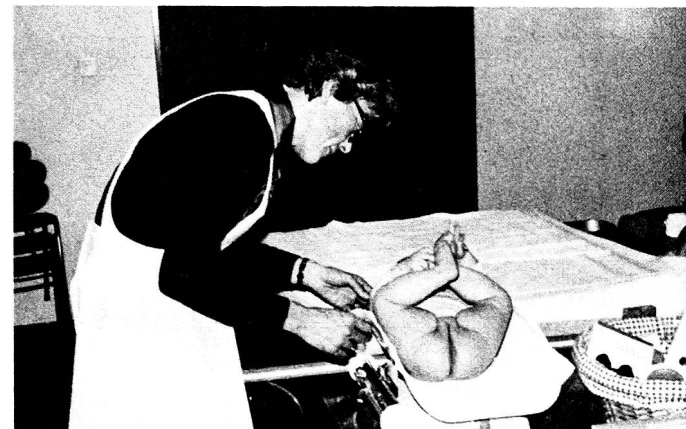
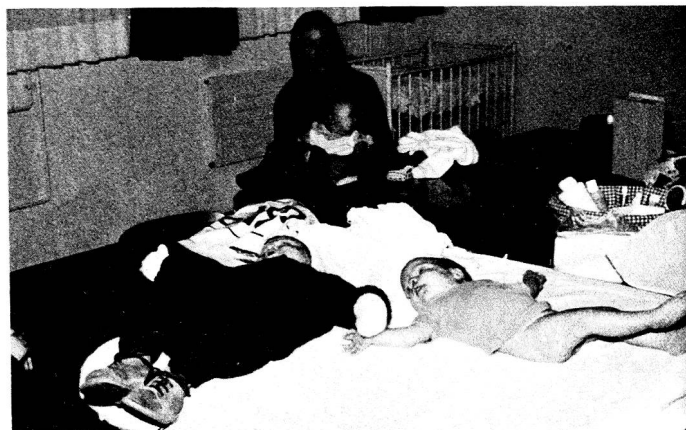

## Locarno

### La Croix-Rouge suisse présentée à de futurs moniteurs-samaritains

Le Dr Albino Ferrari, vice-président de la section Mendrisiotto de la CRS, et Mlle Sylva Nova, responsable pour le Tessin du service de presse CRS (notre photo) ont présenté notre Institution aux vingt-sept nouveaux moniteurs-samaritains qui ont obtenu leur brevet cantonal au début du mois de janvier dernier, à l'issue d'un cours de dix jours. Une excellente occasion de «faire connaissance» et de mieux comprendre les problèmes qui sont communs à la Croix-Rouge suisse et à l'Alliance suisse des Samaritains.

## Baden

### En attendant son ouverture définitive

La section Croix-Rouge de Baden ouvrira prochainement un service d'ergothérapie qui fonctionnera dans les locaux du nouveau home médicalisé régional de Baden. Ce dernier a ouvert ses portes au public les 13 et 14 janvier dernier. La section de Baden a mis cette occasion à profit pour présenter également aux visiteurs son futur service d'ergothérapie destiné aux pensionnaires du home et à des patients traités ambulatoirement. Ce service est en effet d'ores et déjà entièrement installé et équipé.

L'an dernier, nous avons déjà présenté le nouveau centre de transfusion de sang que la section de Baden a ouvert au mois d'août 1978.



## Berne-Mittelland

### Les Cours Croix-Rouge: une forme de l'éducation des adultes

La section de Berne-Mittelland s'étant vu offrir la possibilité de participer, avec d'autres organisations, à un séminaire d'un jour consacré à l'éducation des adultes, a profité de l'occasion pour présenter par le texte et l'image les divers cours Croix-Rouge destinés à la population: Soigner chez soi, Soins à la mère et à l'enfant, Soins à la personne âgée.

Ce séminaire s'est tenu le 20 janvier dernier, au Centre du Parc Büren, à Berne. Trois monitrices de la section y ont participé.

## Berne-Oberland

### Secrétariat semi-permanent: une nouvelle titulaire, un nouvel horaire

Dès le 1er janvier 1979, le secrétariat semi-permanent de la section de Berne-Oberland, Obere Hauptgasse 74, 3600 Thoune, téléphone 033 3 30 60, est ouvert du lundi au jeudi, de 8 à 11 heures. Il est desservi par Mme Doris Tanzer qui a succédé à Mme M. Grütter.

## Delémont

### Pour financer une partie de son activité...

La section CRS de Delémont apprécie la possibilité qui, depuis 1977, lui est désormais offerte chaque année d'encaisser 50 ct. par billet d'entrée vendu, en assurant la caisse et le vestiaire à l'exposition «Sports et Loisirs» dont «l'édition» No III a ouvert ses portes le 30 mars pour les fermer le 10 avril.

Il s'agit là d'un apport de fonds bienvenu pour la section delémontaine qui, entre autres activités, met à la disposition régulière du home pour personnes âgées de la ville, un groupe de cinq ou six auxiliaires-hospitalières (notre photo) dont les services sont extrêmement appréciés par la direction et les pensionnaires de l'établissement.

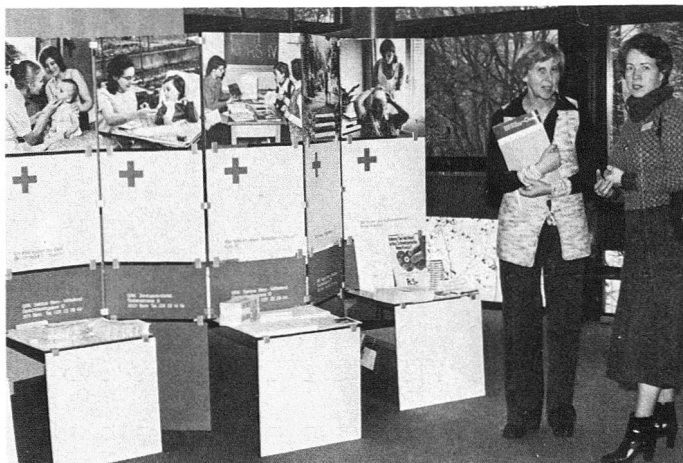

## Monthey

### Changement de président

Le Dr V. de Kalbermatten ayant exprimé le désir d'abandonner la présidence de la section qu'il assumait depuis de nombreuses années, a été remplacé à cette fonction par Me G. Parvex, anciennement vice-président de la section, auquel nous souhaitons de grandes satisfactions dans l'exercice de sa nouvelle charge.



### «Kid» 1979: des crêpes pour les Cars de l'Amitié

Quatre crêpes à 80 centimes l'une, cela fait 3 fr. 20: de quoi permettre soit à l'un, soit à l'autre des deux Cars de l'Amitié de parcourir 1 kilomètre... Et encaisser en l'espace de huit jours, de quoi «faire» le plus grand nombre possible de kilomètres était le but que s'était fixé le Service Croix-Rouge Jeunesse de Suisse romande en décidant de participer pour la troisième fois à l'exposition «Kid» qui, cette année, s'est tenue à Lausanne, du 24 mars au 1er avril 1979.

Un stand pas comme les autres (les délais d'impression ne nous permettent malheureusement pas d'en publier une photographie dans cette édition) installé sur une surface de 92 mètres carrés mise gratuitement à notre disposition. Sur le devant, un emplacement «jardin», avec chaises et parasols. Un peu en retrait, un stand conçu sous forme d'un bâti représentant la silhouette du Car et derrière ce bâti servant de bar, des jeunes fabriquant des crêpes dont le prix de revient était de 10 centimes. Précisons que tout le matériel avait été donné ou prêté: les tapis de fond, les parasols, les chaises, les crêpières, la confiture...

Figuraient encore au programme deux concours, l'un pour visiteurs jusqu'à 11 ans, l'autre pour visiteurs de 11 à 16 ans, une présentation sonore, des démonstrations du cours en collaboration avec le CICR, des démonstrations du cours «Soins à la mère et à l'enfant» exécutées par des monitrices Croix-Rouge.

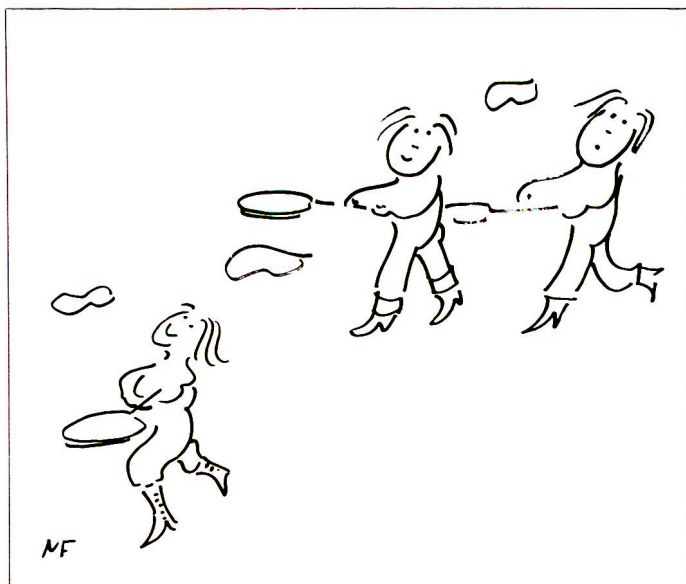

### A défaut de crêpes...

Tous les sympathisants des «Cars de l'Amitié» qui n'auraient pas eu la possibilité de participer au financement d'excursions en dégustant des crêpes à «Kid» 79 peuvent en revanche souscrire un parrainage «Autocars pour handicapés», soit verser 10 francs par mois pendant six mois.

Toutes précisions à ce sujet par le secteur social de la CRS, 8, Taubenstrasse, 3001 Berne, téléphone 031 22 14 74.

### La Croix-Rouge contre toute souffrance

Dans la plupart des 125 pays où existe à ce jour une Société nationale de Croix-Rouge, la Journée mondiale de la Croix-Rouge sera, pour la trente-deuxième fois cette année, célébrée le 8 mai prochain, jour anniversaire de la naissance d'Henry Dunant. Cette Journée mondiale de la Croix-Rouge 1979 est placée sous le thème «La Croix-Rouge contre toute souffrance».

\*

Cet oiseau blessé, symbole de la détresse et de la souffrance, retenu dans sa chute par la Croix-Rouge, a été choisi comme symbole graphique de la Journée mondiale de la Croix-Rouge, du Croissant-Rouge et du Lion-et-Soleil Rouge 1979: il est destiné à illustrer le slogan «La Croix-Rouge contre toute souffrance».

Par ce slogan, véritable message, la Croix-Rouge, dans ses efforts pour rendre le monde plus humain, veut rappeler l'œuvre qu'elle accomplit pour lutter contre toutes les formes de la souffrance. (Sur l'original, l'oiseau est bleu.)



Photos: CRS/J. Müller; L. Colombo; sections CRS La Chaux-de-Fonds, Baden, Berne-Mittelland, Delémont; R. Canitano

Paraît 8 fois par an – Rédaction: CRS, Taubenstrasse 8, 3001 Berne, téléphone 031 22 14 74