Zeitschrift: La Croix-Rouge suisse
Herausgeber: La Croix-Rouge suisse
Band: 58 (1949)
Heft: 7

Artikel: Pourquoi collectons-nous?
Autor: [s.n.]
DOI: https://doi.org/10.5169/seals-549439

Nutzungsbedingungen
Die ETH-Bibliothek ist die Anbieterin der digitalisierten Zeitschriften auf E-Periodica. Sie besitzt keine Urheberrechte an den Zeitschriften und ist nicht verantwortlich für deren Inhalte. Die Rechte liegen in der Regel bei den Herausgebern beziehungsweise den externen Rechteinhabern. Das Veröffentlichen von Bildern in Print- und Online-Publikationen sowie auf Social Media-Kanälen oder Webseiten ist nur mit vorheriger Genehmigung der Rechteinhaber erlaubt. Mehr erfahren

Conditions d'utilisation
L'ETH Library est le fournisseur des revues numérisées. Elle ne détient aucun droit d'auteur sur les revues et n'est pas responsable de leur contenu. En règle générale, les droits sont détenus par les éditeurs ou les détenteurs de droits externes. La reproduction d'images dans des publications imprimées ou en ligne ainsi que sur des canaux de médias sociaux ou des sites web n'est autorisée qu'avec l'accord préalable des détenteurs des droits. En savoir plus

Terms of use
The ETH Library is the provider of the digitised journals. It does not own any copyrights to the journals and is not responsible for their content. The rights usually lie with the publishers or the external rights holders. Publishing images in print and online publications, as well as on social media channels or websites, is only permitted with the prior consent of the rights holders. Find out more

Download PDF: 25.11.2025

ETH-Bibliothek Zürich, E-Periodica, https://www.e-periodica.ch

Pourquoi collectons-nous ?

Pour la création d'une école d'infirmières-chefs, le recrutement du personnel infirmier et l'assistance aux infirmières âgées et malades.

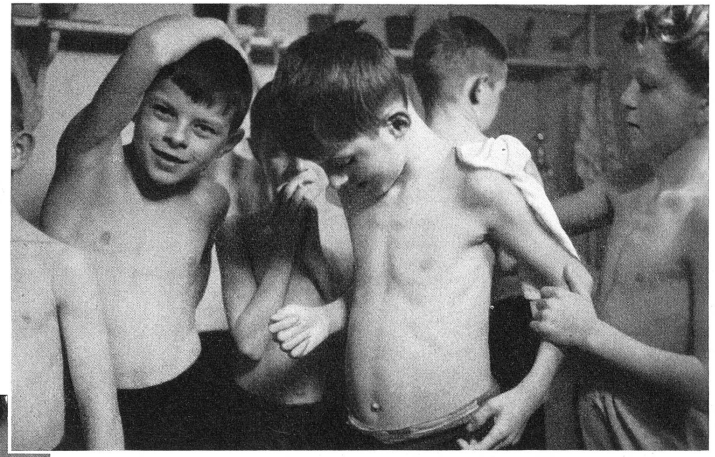

Pour participer à la lutte contre la tuberculose infantile à l'étranger, en hospitalisant en Suisse des enfants prétuberculeux ou légèrement tuberculeux, et en soutenant des homes d'enfants et des sanatoriums dans différents pays d'Europe.

Pour la modernisation de l'école d'infirmières du Lindenhof, à Berne, le soutien de la Source, à Lausanne, et l'amélioration des conditions de travail de notre personnel infirmier.

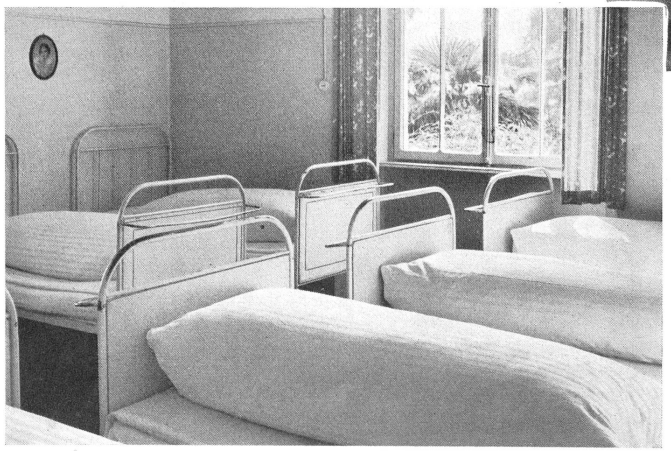

Pour l'acquisition et la décentralisation en Suisse de matériel d'hôpital — lits, literie, matelas, lingerie, etc. — pour les besoins de la population en cas de catastrophes ou d'épidémies.

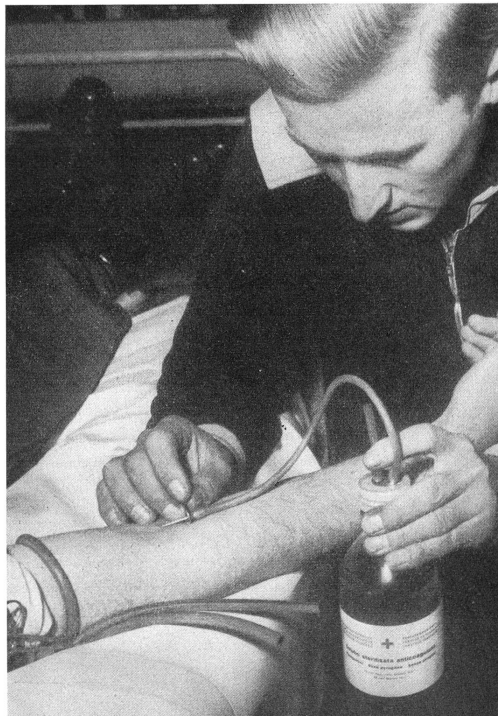

Pour l'exploitation et le développement de notre service de transfusion sanguine.