Zeitschrift: La Croix-Rouge suisse : revue mensuelle des Samaritains suisses : soins des malades et hygiène populaire

Herausgeber: Comité central de la Croix-Rouge

Band: 26 (1918)

Heft: 1

Artikel: Transport de blessés dans la haute montagne

Autor: [s.n.]

DOI: https://doi.org/10.5169/seals-682454

Nutzungsbedingungen

Die ETH-Bibliothek ist die Anbieterin der digitalisierten Zeitschriften auf E-Periodica. Sie besitzt keine Urheberrechte an den Zeitschriften und ist nicht verantwortlich für deren Inhalte. Die Rechte liegen in der Regel bei den Herausgebern beziehungsweise den externen Rechteinhabern. Das Veröffentlichen von Bildern in Print- und Online-Publikationen sowie auf Social Media-Kanälen oder Webseiten ist nur mit vorheriger Genehmigung der Rechteinhaber erlaubt. Mehr erfahren

Conditions d'utilisation

L'ETH Library est le fournisseur des revues numérisées. Elle ne détient aucun droit d'auteur sur les revues et n'est pas responsable de leur contenu. En règle générale, les droits sont détenus par les éditeurs ou les détenteurs de droits externes. La reproduction d'images dans des publications imprimées ou en ligne ainsi que sur des canaux de médias sociaux ou des sites web n'est autorisée qu'avec l'accord préalable des détenteurs des droits. En savoir plus

Terms of use

The ETH Library is the provider of the digitised journals. It does not own any copyrights to the journals and is not responsible for their content. The rights usually lie with the publishers or the external rights holders. Publishing images in print and online publications, as well as on social media channels or websites, is only permitted with the prior consent of the rights holders. Find out more

Download PDF: 16.12.2025

ETH-Bibliothek Zürich, E-Periodica, https://www.e-periodica.ch

ront parmi les plus beaux de notre vie! Cette grande famille unie que nous formions, c'était unique, c'était sublime! et bien d'autres choses encore.

Nous faisions les mêmes réflexions en rentrant de Vevey en février 1914, malgré la grande fatigue et les membres courbaturés par les derniers transports. Quel enthousiasme et quel intime contentement.

Si les élèves des cours de samaritains faisaient les mêmes remarques à l'examen final, sentaient le même enthousiasme, la même union! Ne serait-ce pas la plus belle récompense pour les chefs et organisateurs de cours? Notre vœu et notre désir le plus cher n'est-il pas qu'il en soit ainsi?

E. B. P.

(Bulletin des samaritains neuchâtelois.)

Transport de blessés dans la haute montagne

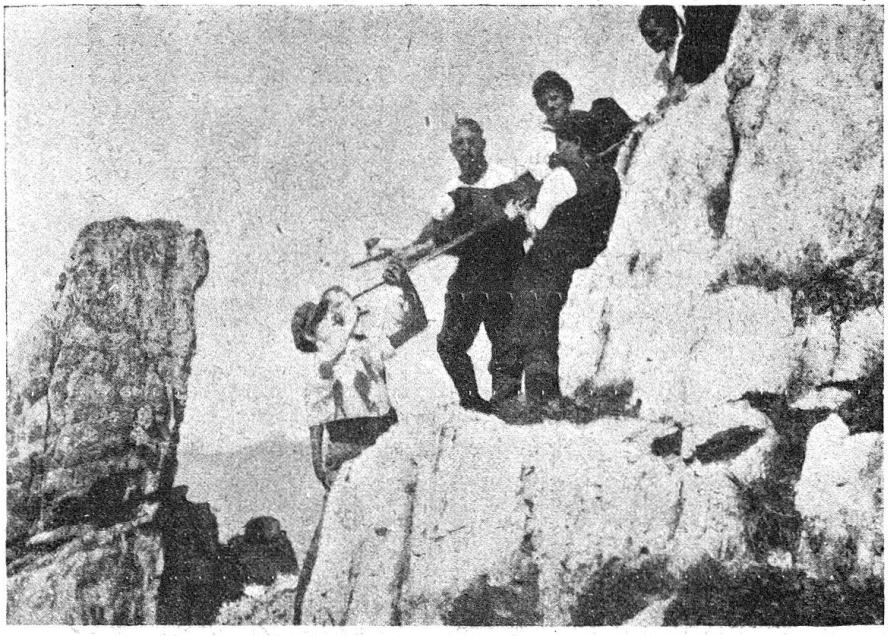

Exercice de transport dans les rochers du Schilt, par la société Dunant de Zurich

Par une journée radieuse de l'automne dernier, les membres de la Société Dunant, de Zurich, ont exécuté un exercice très réussi dans les rochers qui surplombent au Nord le lac de Walenstadt. Notre cliché représente quelques-uns des membres de cette société de secouristes au moment du passage d'un blessé sur brancard dans un endroit quelque peu périlleux.

L'autre cliché (à la page 10), emprunté au *Bulletin américain de la Croix-Rouge,* nous montre le transport d'un militaire blessé à la tête, et sa descente le long d'une paroi vertigineuse de ces montagnes du Cadore, de ces pics presque inaccessibles qui — tout dernièrement — ont dû être abandonnés par l'armée italienne devant la poussée des troupes austro-allemandes.