

Zeitschrift: Das Schweizerische Rote Kreuz
Herausgeber: Schweizerisches Rotes Kreuz
Band: 79 (1970)
Heft: 7

Werbung

Nutzungsbedingungen

Die ETH-Bibliothek ist die Anbieterin der digitalisierten Zeitschriften auf E-Periodica. Sie besitzt keine Urheberrechte an den Zeitschriften und ist nicht verantwortlich für deren Inhalte. Die Rechte liegen in der Regel bei den Herausgebern beziehungsweise den externen Rechteinhabern. Das Veröffentlichen von Bildern in Print- und Online-Publikationen sowie auf Social Media-Kanälen oder Webseiten ist nur mit vorheriger Genehmigung der Rechteinhaber erlaubt. [Mehr erfahren](#)

Conditions d'utilisation

L'ETH Library est le fournisseur des revues numérisées. Elle ne détient aucun droit d'auteur sur les revues et n'est pas responsable de leur contenu. En règle générale, les droits sont détenus par les éditeurs ou les détenteurs de droits externes. La reproduction d'images dans des publications imprimées ou en ligne ainsi que sur des canaux de médias sociaux ou des sites web n'est autorisée qu'avec l'accord préalable des détenteurs des droits. [En savoir plus](#)

Terms of use

The ETH Library is the provider of the digitised journals. It does not own any copyrights to the journals and is not responsible for their content. The rights usually lie with the publishers or the external rights holders. Publishing images in print and online publications, as well as on social media channels or websites, is only permitted with the prior consent of the rights holders. [Find out more](#)

Download PDF: 06.02.2026

ETH-Bibliothek Zürich, E-Periodica, <https://www.e-periodica.ch>

Wenn mehr Leute mehr wüssten über unsere Konto-Arten, so hätten mehr Leute mehr als ein Konto.

	Konto- korrent	Einlage- und Depositen- Konto/Heft	Kassaobli- gationen
Verfügbarkeit des Geldes			
ganzes Guthaben soll jederzeit verfügbar sein	<input type="checkbox"/>		
gewisse Summen sollen verfügbar bleiben		<input type="checkbox"/>	
das Geld kann 3 oder mehr Jahre fest angelegt werden			<input type="checkbox"/>
Verzinsung			
Zins darf bescheiden sein	<input type="checkbox"/>		
gute Verzinsung erwünscht		<input type="checkbox"/>	
gute Verzinsung ausschlaggebend			<input type="checkbox"/>
Verwendung des Kontos			
geschäftlicher oder privater Zahlungsverkehr, regelmässige Wertschriftenkäufe	<input type="checkbox"/>		
Vermögensbildung durch regelmässige Einlagen		<input type="checkbox"/>	
mittelfristige Anlage fester Beträge			<input type="checkbox"/>

Stellen Sie fest, welche der drei wichtigsten Konto-Arten des Bankvereins Ihren Bedürfnissen entspricht. Kreuzen Sie die Felder neben den Beschreibungen der Ansprüche an, die Sie an ein Konto stellen. Die Konto-Art über den angezeichneten Feldern passt zu Ihnen.

Oder sind Sie beim Ankreuzen in zwei oder gar in alle drei Kolonnen geraten? Dann ist vielleicht eine Kombination verschiedener Konten das Richtige für Sie. Indem Sie Ihr Geld verteilen, nützen Sie die Vorzüge einer jeden Konto-Art optimal aus.

Lassen Sie sich bei uns beraten. Wir zeigen Ihnen gerne zusätzliche Möglichkeiten – zum Beispiel, wie man mit einem **Gehaltskonto** beim

Bankverein mit weniger Mühe mehr verdient, seine Geldangelegenheiten besser regelt und ohne Formalitäten zu Überbrückungskrediten kommt.



**Schweizerischer
BANKVEREIN**

Société de Banque Suisse



SWISS POLYESTER
Grilene

DIE NEUE ROMANTIK

RITEX-Anzug WEDDING
mit Gilet. Schlanker
Einreihler mit zwei Knöpfen.
Dschungelblütenbreite
Spitzrevers.
Gerade Pattentaschen.
Langer Rückenschlitz.
Ausgestellte Hose ohne
Umschlag

Bezugsquellennachweis
durch RITEX AG
Qualitätsbekleidung
4800 Zofingen

YES
SIR

RITEX

SWISS POLYESTER

Grilene[®]

Brief einlegen - und Schluss!

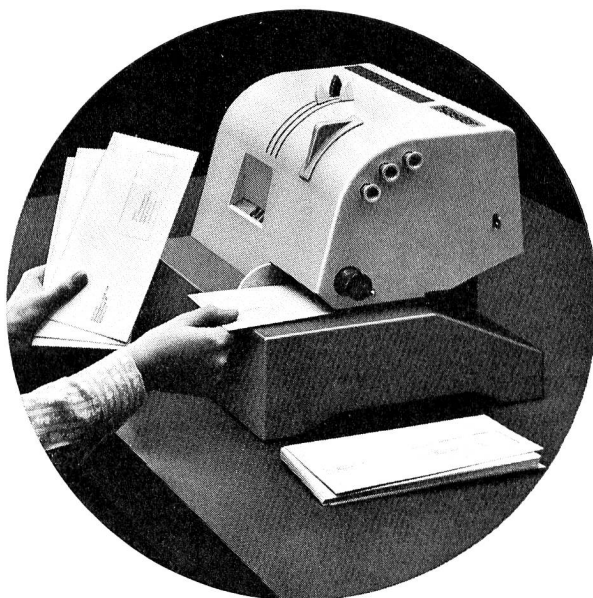

Alles Weitere besorgt die HASLER! Markeneinkauf und Portokontrolle können Sie, sobald eine HASLER-Frankiermaschine in Ihrer Postspedition steht, für immer vergessen. Die frankierten Werte werden registriert und die Portoauslagen monatlich direkt über Ihr Postcheckkonto abgerechnet. Welche Erleichterung für Kasse und Buchhaltung! Einfacher geht es nicht mehr. Gerne beraten wir Sie, welches HASLER-Modell für Ihren Postumfang zweckmässig ist: Kundenservice in der ganzen Schweiz. Hinter jeder HASLER steht die Qualitäts-Garantie des Herstellers, der Hasler AG, Bern.

Hasler

Regionalvertreter: **Basel:** Rupert Stoffel 061 43 75 00; **Bern und Biel:** Muggli & Co. 031 25 23 33 / 032 2 53 21;
Genève: Rob. Michélini 022 31 01 31; **Lugano:** Hasler Registrierkassen (Verkauf Schweiz) AG 091 2 25 15;
St. Gallen: Markwalder & Co. AG 071 22 59 31; **Zürich und Neuchâtel:** Ruf-Buchhaltung AG 051 54 64 00/021 22 70 77;
Luzern: Rechenmaschinen-Vertriebs-AG 041 22 23 14

Intimsphäre



Kantonsspital Genf



gross

geschrieben...

Besonders in der physikalischen Therapie ist sie ein Bedürfnis. Der Patient soll sich beim Umkleiden, während der Behandlung und der anschliessenden Ruhe nicht gehemmt fühlen, und auch der Therapeut will bei seiner Arbeit nicht abgelenkt oder gar gestört werden.

Heute können diese Anforderungen ohne grossen baulichen Aufwand erfüllt werden dank dem bewährten Baukastensystem CUBICLE von SILENT GLISS, zusammen mit leicht waschbaren, unbrennbaren, licht-, aber nicht sichtdurchlässigen Vorhangstoffen.

SILENT GLISS-CUBICLE ist geräuschlos, formschön, funktionsicher und risikolos stabil. Es lässt sich leicht sauber halten und ist korrosionsbeständig.

Damit lassen sich Umkleide-, Bade-, Massage-, Ruheräume, Untersuchungs- und Krankenzimmer usw. zweckmässig unterteilen und individuell gestalten.

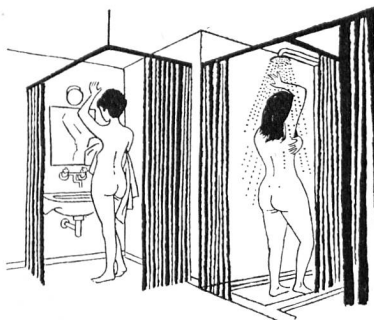

Anstelle fester Zwischenwände treten heute mobile Vorhangabtrennungen, denn sie sind anpassungsfähig und lassen volle Bewegungsfreiheit bei Arbeit und Reinigung.

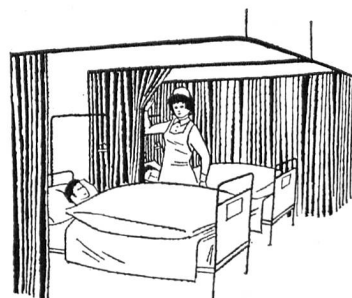

Kommen Sie mit Ihren Problemen zu uns! Wir möchten mit unserer reichen Erfahrung auch Ihnen helfen, sie zu lösen!

F. J. Keller + Co.
Metallwarenfabrik 3250 Lyss
Tel. 032 84 27 42/43



GUTSCHEIN

Ich wünsche über SILENT GLISS-CUBICLE:

- ☐ Ausführliche Informationen und Referenzen
☐ Handmuster ☐ Persönliche Beratung

Name: _____

Adresse: _____

PLZ: _____ Ort: _____

Einsenden an **F. J. Keller + Co., Metallwarenfabrik, 3250 Lyss**



messen inder Chemie

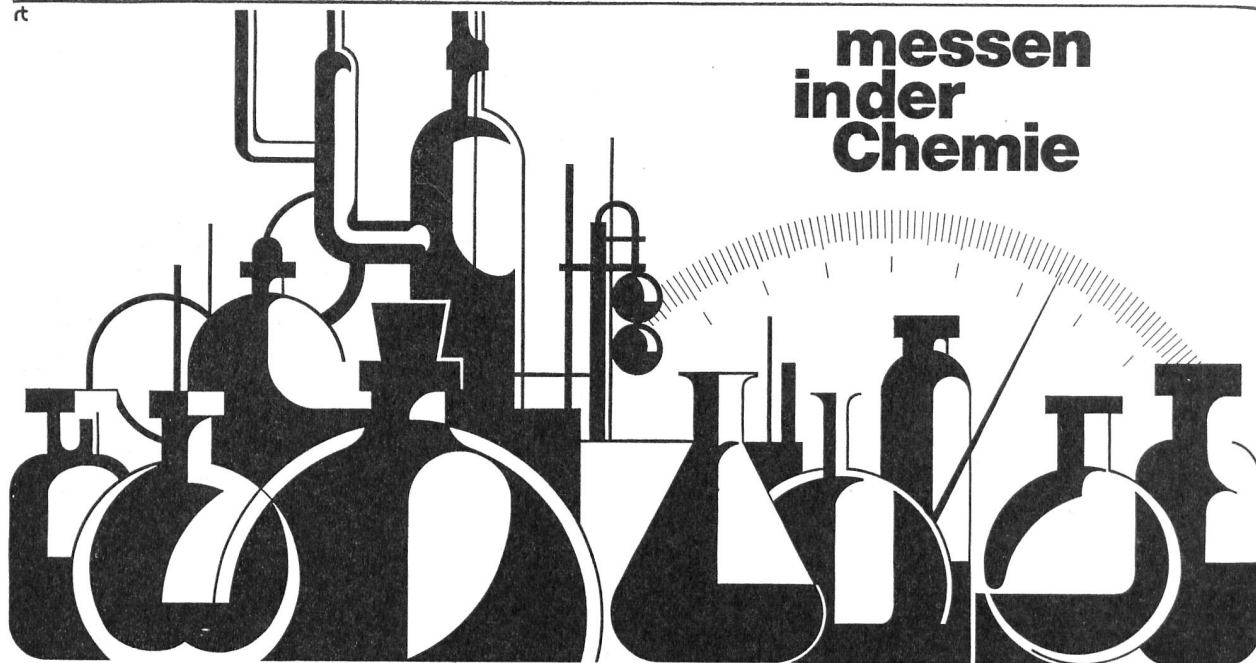

Zuverlässig, genau, praktisch in der Handhabung, ausbaufähig durch ein vielseitiges Zubehörangebot – das sind die Merkmale der METROHM-Messgeräte. Ihr Einsatz bedeutet Arbeitserleichterung, erhöhte Analysengenauigkeit, Zeitersparnis.



METROHM AG, 9100 Herisau / Schweiz
Telefon 071 / 51 18 84

Wir bauen für analytische Laboratorien, für Prozessüberwachung und -regelung, für Abwasser-Neutralisation und -Entgiftung:

pH-, Redox-, Leitwert-Messgeräte, Titrier-Automaten, Polarographen, Coulometer, Spektralkolorimeter, Laborschreiber, Messverstärker und elektronische Regler, Elektroden, Kolbenbüretten, Magnetrührer.

10 Steinfels – Feinseifen

ausgiebig und vorteilhaft

Ärzte, Zahnärzte, Anstalten, Spitäler, Hotels, Restaurants, Bureaux, Verwaltungen und alle rationell einkaufenden Familien profitieren vom niederen Vorzugspreis der reich schäumenden Steinfels-Feinseife in der gefälligen 10er-Packung! Hergestellt bei Friedrich Steinfels nach dem berühmten Mazzoni-Verfahren, ist diese Feinseife mancher teuren Toilettenseife ebenbürtig!



Friedrich Steinfels, Zürich

**Warum
lange
suchen?**

A 1050



Möbel-Pfister

hat einfach alles!

Möbel - Teppiche - Vorhänge - Lampen
alles unter einem Dach!

33 Schaufenster — 600 Musterzimmer — Kinderparadies
1000  — Gratisbenzin schon bei Kauf ab Fr. 500.-

Darum vor jedem Kauf am besten direkt zu

Möbel-Pfister

Fabrik-Ausstellung + Teppich-Center in S U H R bei Aarau

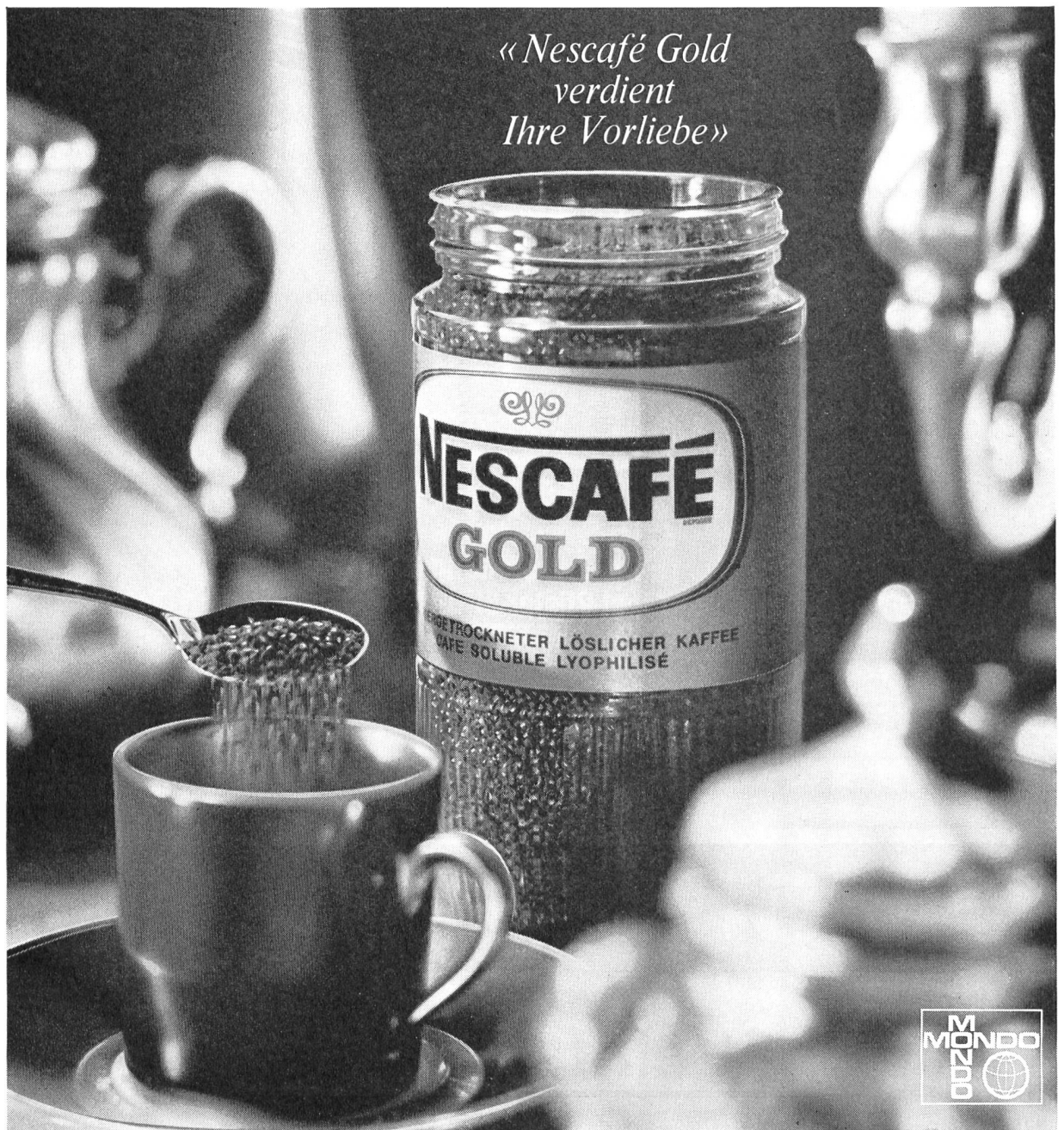

*«Nescafé Gold
verdient
Ihre Vorliebe»*

einmalig

Nescafé Gold ist nicht nur gefrier-getrocknet
(durch ein eigenes Nestlé-Verfahren),
sondern wird auch schneller und schonender aus einer Mischung feiner,
an Ort und Stelle ausgewählter Kaffeesorten gewonnen.

Ein ausgezeichnete Kaffee!

Der Beweis? Vergleichen Sie ihn mit frisch gemahlenem Kaffee.

P.S. Nescafé Gold ist auch koffeinfrei erhältlich.



Beratung
Planung
Lieferung
Montage
Instruktion
Service

Kochen und Verteilen direkt am Band – mit ELRO-Apparaten
ELRO plant und fabriziert neuzeitliche, rationelle Grosskücheneinrichtungen für höchste Beanspruchung.
ELRO Dämpf-, Koch-, Back- und Bratapparate haben sich in Spitalküchen aller Grössenordnungen bestens bewährt.
Verlangen Sie unsere Dokumentation direkt vom Werk.

ROBERT MAUCH ELRO-WERKE AG

5620 Bremgarten AG

Telefon 057 53030



Bestecke & Tafelgeräte

Wir beraten Sie unverbindlich bei der Anschaffung von Tafelbestecken und -Geräten. Verlangen Sie unseren reichhaltigen Katalog oder den Besuch unseres Mitarbeiters im Aussendienst.

SOLA

SOLA
Besteckfabrik AG
6032 Emmen/LU
041 - 5 17 95/96

