Zeitschrift: Das Schweizerische Rote Kreuz
Herausgeber: Schweizerisches Rotes Kreuz
Band: 79 (1970)
Heft: 4

Werbung

Nutzungsbedingungen
Die ETH-Bibliothek ist die Anbieterin der digitalisierten Zeitschriften auf E-Periodica. Sie besitzt keine Urheberrechte an den Zeitschriften und ist nicht verantwortlich für deren Inhalte. Die Rechte liegen in der Regel bei den Herausgebern beziehungsweise den externen Rechteinhabern. Das Veröffentlichen von Bildern in Print- und Online-Publikationen sowie auf Social Media-Kanälen oder Webseiten ist nur mit vorheriger Genehmigung der Rechteinhaber erlaubt. Mehr erfahren

Conditions d'utilisation
L'ETH Library est le fournisseur des revues numérisées. Elle ne détient aucun droit d'auteur sur les revues et n'est pas responsable de leur contenu. En règle générale, les droits sont détenus par les éditeurs ou les détenteurs de droits externes. La reproduction d'images dans des publications imprimées ou en ligne ainsi que sur des canaux de médias sociaux ou des sites web n'est autorisée qu'avec l'accord préalable des détenteurs des droits. En savoir plus

Terms of use
The ETH Library is the provider of the digitised journals. It does not own any copyrights to the journals and is not responsible for their content. The rights usually lie with the publishers or the external rights holders. Publishing images in print and online publications, as well as on social media channels or websites, is only permitted with the prior consent of the rights holders. Find out more

Download PDF: 09.12.2025

ETH-Bibliothek Zürich, E-Periodica, https://www.e-periodica.ch

Das **Bezirksspital in Sumiswald** mit neuer, modern eingerichteter Operationsabteilung, sucht eine

Operationsschwester

Wir bieten zeitgemässe Arbeits- und Lohnbedingungen und schönes Wohnen im neuen Personalhaus.

Anmeldungen sind an die Verwaltung zu richten, die unter Telefon 034 4 13 72 Auskunft erteilt.

Bezirksspital in Biel

Um unsere kleine Chronischkrankenabteilung von 9 Betten eröffnen zu können, suchen wir ab sofort

Krankenpflegerinnen FA SRK

Wir bieten: Gutes Arbeitsklima, 5-Tage-Woche, Wahlessen im neuen Personalrestaurant, Pensionskasse oder Alters-Sparkasse, schöne Zimmer in ruhiger Lage.

Für weitere Auskünfte stehen Ihnen das Personalbüro oder die Oberschwester der medizinischen Abteilung gerne zur Verfügung.

Bewerbungen sind zu richten an das Bezirksspital in Biel, Im Vogelsang 84, 2500 Biel, Tel. 032 2 25 51.

Wir suchen einsatzbereite

Krankenschwester

für die beiden Gemeinden Leibstadt und Schwaderloch. Geboten wird gute Besoldung, Wohnung, Auto und geregelte Arbeitszeit.

Offerten unter Beilage von Ausweisen sind erbeten an Herrn Theophil Vögeli, Präsident des Krankenpflegevereins, 4353 Leibstadt.

Gesucht wird

Pflegerin für Chronischkranke

oder

Spitalgehilfin

in unsere moderne Krankenabteilung. Wir bieten: vorzüglich geordnete Anstellungsbedingungen und sehr gute Entlöhnung. Interessentinnen wollen sich melden bei der Verwaltung des Seeland-Heims, **3252 Worben**

Im Dienste des Kranken

Infusionsbehälter
Tropfenzähler
Besteckteile
Transfusionsschläuche
usw.
Pulvisdosen
Bakovis-, Robavis-,
Hexavisflaschen
Spezialfläschchen
für Szintillationszähler

in physiologisch einwandfreien Kunststoffen

Cheddite-Plastic AG
Werk für Kunststoffverarbeitung
4410 Liestal

Telefon 061 84 46 74

Günstige Voraussetzungen

Unser Bergheim ist ein ausgesprochenes Pflegeheim für ältere, psychisch kranke Patientinnen, die leicht zu leiten und für menschliche Anteilnahme sehr dankbar sind. Wer den echten Dienst am Nächsten liebt und sucht, findet bei uns wirklich günstige Voraussetzungen.

Wir suchen

Krankenpflegerinnen FA SRK

die uns in der Pflegearbeit tatkräftig und frohgelaunt unterstützen.

Wir können bieten: Wunderbare Wohnlage mit Blick auf See und Alpen, behagliche Zimmer im Schwesternhaus, gute Sozialleistungen, 4 Wochen Ferien. Schnelle Zugsverbindung mit Zürich. Bitte schreiben oder telefonieren Sie uns.

Bergheim für Gemüts- und Nervenkranke
8707 Uetikon am See, Telefon 051 74 14 66
(Ihr Kontakt: Frl. H. Senn)

Wir suchen 1 Pflegerin/Pfleger für Chronischkranke.

Rufen Sie doch einmal an. Selbst wenn Sie gar keine neue Stelle suchen, sondern nur gwunderhalber wissen möchten, was sich anderswo so tut. Wir informieren Sie gerne über unsere neuzeitlichen Arbeitsbedingungen, über das Salär, über die Anforderungen, die wir stellen usw. Einfach über alles, was Sie interessiert...

Verlangen Sie unsere Oberschwester oder unseren Oberpfleger.

Tel. 051 74 41 66

Privates psychiatrisches Krankenhaus Schlössli
8618 Oetwil am See/ZH

69.89.2.1

Geschäftskuverts mit und ohne Innendruck
Fensterkuverts mit Pergamin oder Azetat
Faktura- und Lieferscheinkuverts, Luftpostkuverts, Nachnahmekuverts, Kuverts- mit Scheinverschluss, Kanzlei-, Wert- und Aktenkuverts, Kartonrückwand- und Versandtaschen mit und ohne Krallenverschluss, Zahltagstaschen und Mustertüten

ruegg briefumschläge

3000 Bern, Seidenweg 63
Telefon 031 23 20 96

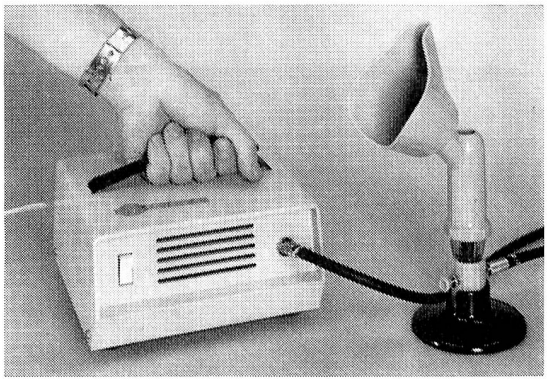

Zur Behandlung von Asthma, chronischer Bronchitis, Lungenerweiterung, Stirnhöhlenkatarrhen zu Hause oder auf Reisen verwenden Sie mit Vorteil den

PARI-INHALIERBOY

wartungsfreier und ölfreier Betrieb, medikamentsparend, für Trocken- und Feuchtverneblung, SEV-geprüft.

Verlangen Sie Unterlagen von der PARI-Generalvertretung

F. Labhardt **4000 Basel, Auberg 6**
Telefon 061 23 81 52

Fabrikkantine vorfabriziert.

Das Unternehmen Hector Egger AG, Langenthal, vor 120 Jahren gegründet, beschäftigt heute 300 tüchtige Mitarbeiter und besitzt neuzeitliche Fabrikanlagen.

Nebst traditioneller Bauweise im Hoch- und Tiefbau, haben wir uns in den letzten 20 Jahren auf vorfabrizierte, solide Elementbauten, vorwiegend aus Holz, spezialisiert. Hunderte vorfabrizierter Holzbauten, Büro-, Verkaufs- und Schulpavillons, Kindergärten, Kantinen, Lagerhäuser, Wohnbauten, usw. in der Schweiz stammen aus unserer Fabrik.

Hector Egger AG

Hector Egger AG 4900 Langenthal
Telefon 063 2 33 55
Zweigbetrieb:
Hector Egger AG 9463 Oberriet SG
Telefon 071 78 16 32

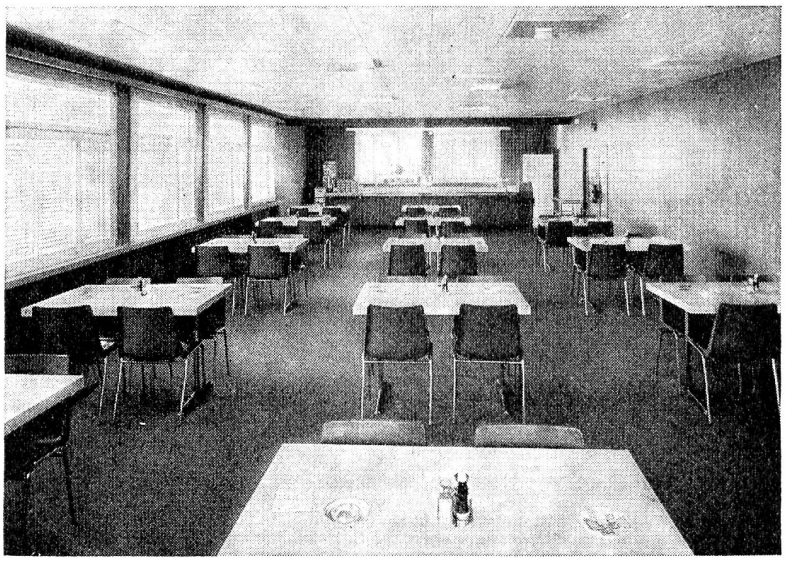

Kantine für 100 Personen mit Eingangshalle, Garderoberaum mit WC-Anlage. Office, Selbstbedienungskorpus und Materialmagazin.

KÄSTLI + NACHFOLGER E. SPYCHER

BAUUNTERNEHMUNG BERN
SEFTIGENSTR. 41 TEL. 031/46 23 33

Matratzen
aus polina-Schaumstoff

sehr günstiger Preis
10 Jahre Garantie

hygienisch, waschbar, staubfrei, dauerhaft, formbeständig, metallfrei, leicht (5 - 6 kg)

Fritz Nauer + Co.
8633 Wolfhausen
Telefon 055 4 95 91

Das Ereignis des Jahres:

René Häfeli
Verstummte Motoren
Die Geschichte des Schweizer Grand-Prix 1934 – 1954

356 S. 500 Abb., Grossformat, geb. Fr. 48.–

Eine faszinierende, komplette Dokumentation der grossen Zeiten des Schweizer Automobilrennsports.
Erinnern Sie sich an Caracciola, Fangio, Kling, Daetwyler, Lang usw. An Wagen wie Talbot, Delahaye, Mercedes, Alfa Romeo, MG, ERA? Die Berner Bremgartenrundstrecke erwacht zu neuem Leben und begeistert auch die heutigen Anhänger dieses einmaligen Sports.

Benteli Verlag 3018 Bern

Sämtliche Drucksachen in
Buch- und Offsetdruck
liefert prompt und einwandfrei

Fr. Rickli Söhne AG Bern
Moserstrasse 52
Telefon 031 41 95 23

Bei Netzausfall keine Panik

Treppen, Korridore und wichtige Arbeitsplätze bleiben beleuchtet

kein Schaden

Sicherheits- und Alarmeinrichtungen bleiben funktionstüchtig

dank Plus Notstromversorgung

Plus AG 4000 Basel 6
Tel. 061/237910

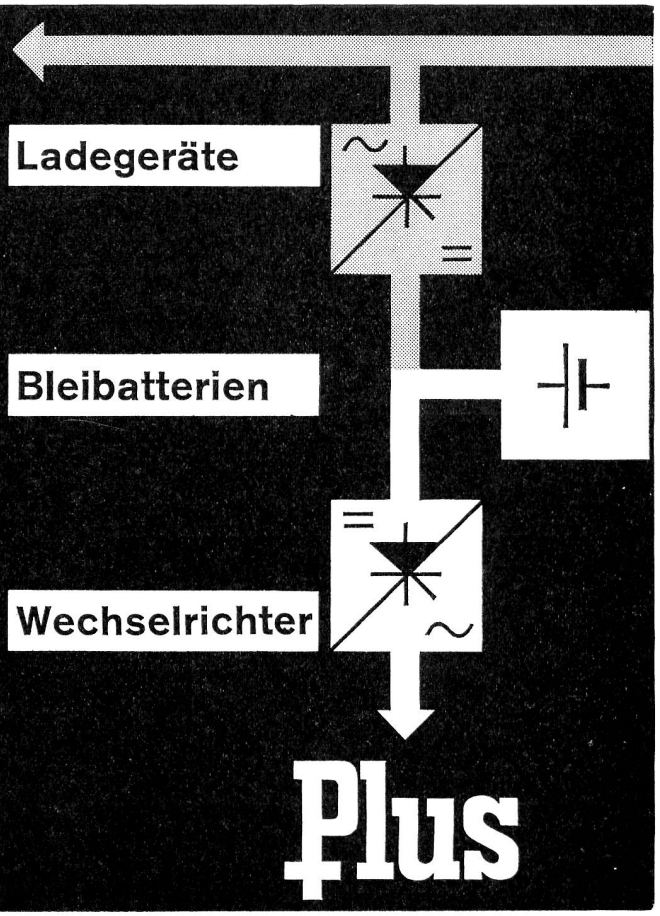

happy im happy•Bett

happy Betten

Bezugsquellennachweis und Prospekt durch
happy-Bettwarenfabriken A. Fröhlich+Co., 9202 Gossau

Graphisches Atelier

MÄDER

Schreibsatz
Entwurf
und Druck
im Klein-
offset

Liefert Ihnen:
Graphisches Atelier Mäder
Worbstrasse 190 3073 Gümligen

MÜBO MÜBO MÜBO MÜBO MÜBO

Alles fürs Büro von MÜBO

MÜLLER-BOLLIGER & CO. BERN
Kramgasse 43 Tel. 031 226045

MÜBO MÜBO MÜBO MÜBO MÜBO

OSKAR **frick** EIDG. DIPL. MALERMEISTER

OSKAR **frick** MALEREI UND GIPSEREI

OSKAR **frick** STADTBACHSTRASSE 44 BERN TELEPHON 232727

Fabrikation und Verkauf von

Labor-Tierkäfigen

mit oder ohne automatischen Tränkanlagen.
Fahrgestelle für die raumsparende Unterbringung dieser Käfige.
Legebatterien, Mastbatterien, Ausstellungskäfige.
Renovation und Modernisierung alter Anlagen. Beratung kostenlos.

L. Oppliger Söhne, 3176 Neuenegg
Telefon 031 941212

Für Foto-Kino-Projektion

Das Spezialgeschäft bekannt für:

Individuelle Beratung durch Fachleute.
Grosse Auswahl aller Weltmarken.
Schnell-Fotokopien
Alle Fotoarbeiten.
8-mm- und Super 8-Mietfilme

FOTO Zumstein

Spezialgeschäft für Foto + Kino
Kasinoplatz 8, Bern Tel. 031 222113
Prompter Postversand

Cliché- und Offsetprobleme?

Wir lösen sie rasch und gut!

Pfisterer AG Bern
Tel. 031-452511

KANTONALBANK VON BERN

Bern, Bundesplatz Telephon 22 27 01 45 Zweigniederlassungen

Eine neue Lösung Ihrer Verband-Probleme

Innert maximum 2 Minuten ist jeder Verband, vom einfachsten bis zum kompliziertesten, an jeder Körperstelle erstellt. Er sitzt in jedem Falle tadellos, ohne zu verrutschen und ohne einzuengen. Die umliegende Haut wird nicht abgedeckt, nicht gereizt, kann unbehindert atmen.

surgifix

der neue elastische Netzschlauch-Verband

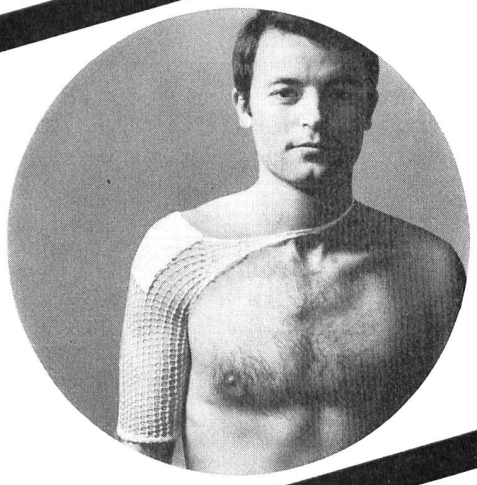

SURGIFIX ist sparsam im Gebrauch, 15 - 20 cm genügen in den meisten Fällen. Mit SURGIFIX kann das Pflegepersonal in kürzerer Zeit mehr Patienten mit weniger Anstrengung zweckmässiger und billiger verbinden.

Verbandstoff-Fabrik Zürich AG
8034 Zürich Seefeldstrasse 153
Telefon 051/32 50 25

Nie verlegen mit

orvita

Kambly

Vollkornbiscuit
immerfrische
Brotreserve

SILVA Fr. 1.20

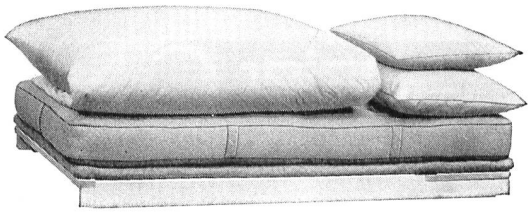

gesunder Schlaf mit

wibrusa

Bettwarenfabrik
5745 Safenwil AG

PEASAN STÄRKT DICH ENORM

PEASAN

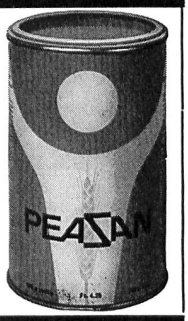

Das tausendfach bewährte Frühstücksgetränk stärkt Kinder und Erwachsene gleich hervorragend!
Gegen Einsendung dieses Inserates erhalten Sie gratis:
1 Portionenbeutel PEASAN und PEAVIT

Ambühl AG, Nährmittelfabrik, 9450 Altstätten

PEASAN HÄLT DICH IN FORM

BSS

Die bekannte Marke für

gutes Federzeug

Neuheit: Voll waschbare Daunendecken und Federkissen
Marke: Silenta-Lavable

Bettfedernfabrik Schaffhausen AG

8260 Stein am Rhein
Telefon 054 8 65 35

Zur Ergänzung seines Teams sucht der freiwillige Krankenpflegeverein Buchs (SG) eine

Krankenpflegerin FA SRK

für den Dienst als Gemeindeschwester. Gute Arbeitsbedingungen. Auto wird zur Verfügung gestellt. Eintritt sofort oder nach Vereinbarung.

Auskunft und Anmeldung:
H. Zimmermann, Volksgartenstrasse 35
9470 Buchs (SG), Tel. 085 6 25 53

H. KÄSTLI + CO. Storenfabrik
Rolladen KÄSTLI Storen
3000 Bern 15
031 413344
Sonnenstoren
Lamellenstoren
Rolladen
Verdunkelungsanlagen
Reparatur-Service

meier

Paul Meiers Erben

sanitäre Anlagen, Spenglerei

3011 Bern, Hodlerstrasse 16

PANALPINA SPEDITIONS AG, BASEL

Internationale Transporte und Reisen

Basel Zürich St. Gallen Chiasso Genf Biel Buchs

Panalpina World Transport System

SIEGFRIED

Chemisch-pharmazeutische
und galenische Präparate
Pharmazeutische Spezialitäten

Siegfried Aktiengesellschaft
Zofingen / Schweiz

Ob kalt, ob warm – ob zu Hause –
im Restaurant oder Tea Room:

OVOMALTINE

um mehr zu leisten!

WANDER

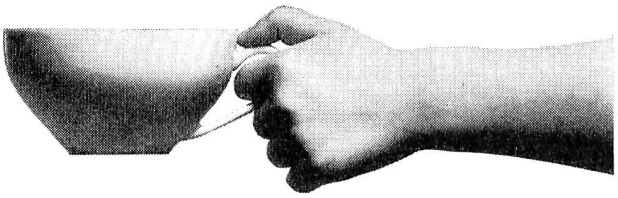

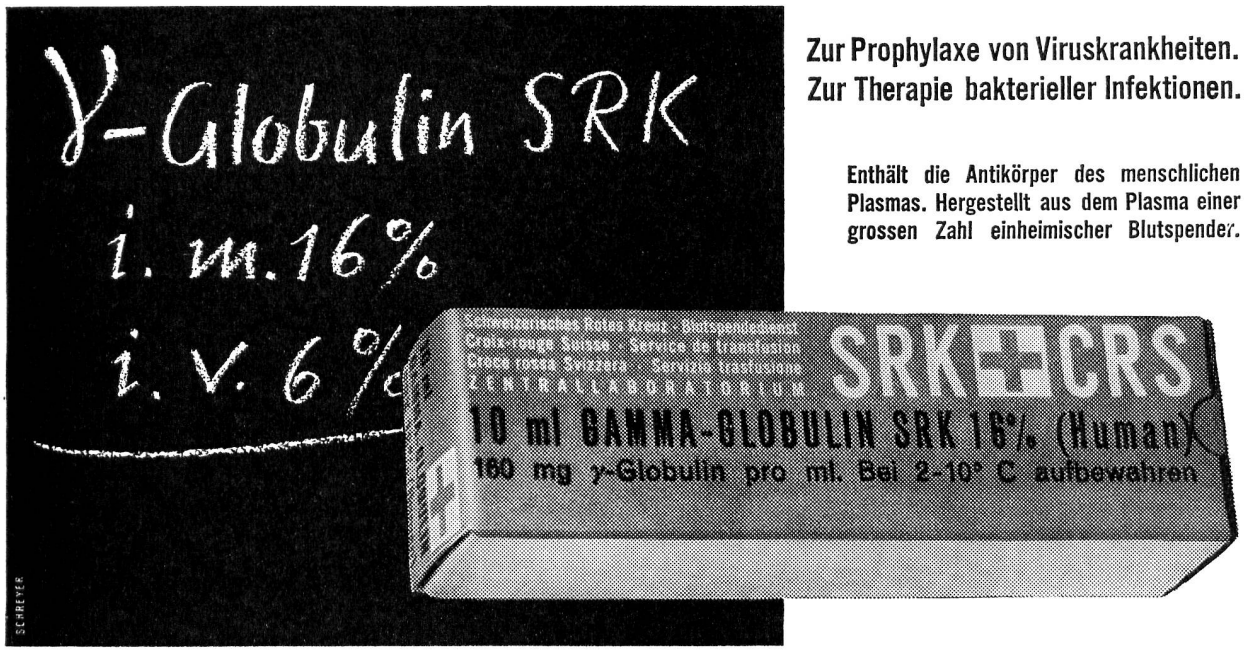

Zur Prophylaxe von Viruskrankheiten.
Zur Therapie bakterieller Infektionen.

Enthält die Antikörper des menschlichen Plasmas. Hergestellt aus dem Plasma einer grossen Zahl einheimischer Blutspender.

BLUTSPENDEDIENST SRK ZENTRALLABORATORIUM

3000 BERN, WANKDORFSTRASSE 10, TEL. (031) 412201

Markensammler sammeln Marken auf der Route Philatélie Shell

Mit den Briefmarken-Checks, die Sie an den Shell-Tankstellen erhalten. Die Shell Briefmarken-Checks können Sie gegen Kataloge, Einsteckalben, Ersttagskuverts und vor allem Briefmarken eintauschen. Es gibt immer wieder neue Serien.

Verlangen Sie beim Tankwart die letzte Tauschliste. Der wird Ihnen auch erklären, wie leicht es ist, mit Shell auf der Route Philatélie Briefmarken zu sammeln.

Halten Sie das nächste Mal, wenn Sie Benzin oder Öl brauchen, bei einer Tankstelle mit diesem Zeichen, da gibt es Briefmarken-Checks.

ROUTE PHILATELIE

SHELL

Wir nehmen Ihnen die lästige Routinearbeit ab.

Kürzere Bauzeit — mehr benützbarer Raum — gut isoliert, erprobt und bewährt! Verputzgarantie!
Verlangen Sie Referenzen — Offerten — oder noch besser den Besuch unserer Fachberater! Tel. 051/88 69 81

Durisol

Durisol Villmergen AG, Verwaltung Badenerstr. 21, 8953 Dietikon/ZH

GGK

Manchmal ist Araldit nur deshalb die einfachste Lösung, weil es die einzige ist.

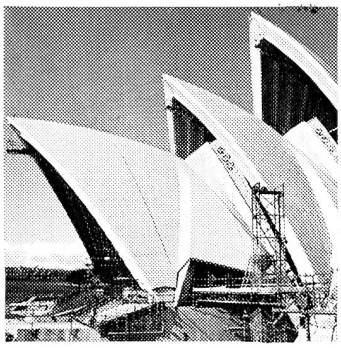

Das neue Opernhaus von Sydney ist eines der kompliziertesten Bauwerke, das man je gebaut hat. Ohne Araldit wäre diese gewagte Konstruktion nicht möglich.

Araldit ist ein Epoxidharz, und das hat einen Nachteil: Da Epoxidharze nicht wie andere Klebstoffe trocknen, sondern aushärten, ist Araldit etwas komplizierter zu verarbeiten als gewöhnliche Kleber. Man muss zwei Komponenten zusammenmischen, die Mischung innerhalb einer Stunde verarbeiten und dann einige Zeit warten, bis sie hart ist.

Wenn nun die Industrie das ebenso gern in Kauf nimmt wie der Handwerker, dann muss das seine guten Gründe haben.

Entweder es ist immer noch einfacher, zwei Dinge mit Araldit zu verbinden, als sie zu schweissen, zu löten, zu schrauben, zu nageln oder zu zementieren.

Oder man hat Dinge zu verbinden, die sich überhaupt nicht schweissen, löten, schrauben oder mit Mörtel verbinden lassen.

So gibt es in der modernen Architektur Elemente, die sich beim besten Willen nicht aus einem Stück in Beton giessen lassen. Also klebt man sie mit Araldit.

So gibt es beim Bau von Flugzeugen Werkstoffe, die sich nur schlecht schweissen lassen. Also klebt man sie mit Araldit.

So gibt es in der Feinmechanik Verbindungen, die zu fein oder zu wärmeempfindlich zum Löten sind. Also klebt man sie mit Araldit.

Aber auch da, wo Araldit nicht die einzige Lösung ist, ist es so viel einfacher, haltbarer und praktischer, dass es trotzdem meistens die einzig vernünftige Lösung ist.

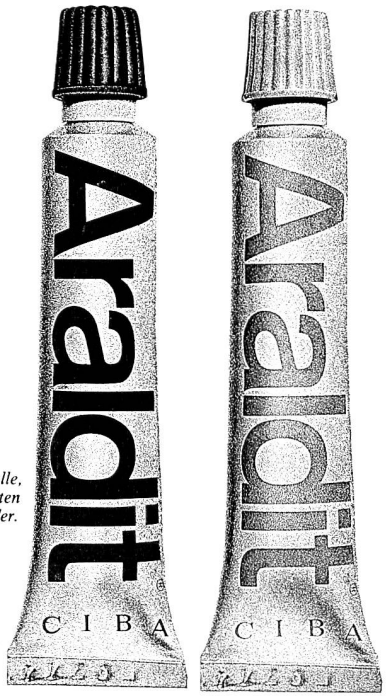

Die beiden Araldit-Tuben gehören immer zusammen. So wie das, was Sie damit kleben.

Araldit bekommen Sie in zwei Tuben. In der blauen ist das Epoxidharz, der eigentliche Klebstoff, in der schwarzen ist der Härter.

Wenn Sie gleichviel Material aus beiden Tuben mischen, bewirkt der Härter durch eine chemische Reaktion (Polyaddition) die Härtung des Bindemittels.

Araldit haftet überall so gut, weil der Klebstoff, solange er noch zähflüssig ist, sich innig mit der Oberflächen-Struktur der Fügeteile verbindet und dort ohne Schwund aushärtet.

Darum klebt Araldit fast alle Werkstoffe wie Metalle, Porzellan, Steingut, Glas, Holz, Leder, vulkanisierten Kautschuk und gehärtete Kunststoffe mit- und untereinander.
Die kleine Packung kostet Fr. 4.60
Die grosse Packung kostet Fr. 14.50

C I B A

ARALDIT ist eine der CIBA geschützte Marke für Epoxidharze in Form von Lackrohstoffen, Giess-, Imprägnier- und Laminierharzen, Pressmassen und Bindemitteln.