Zeitschrift: Das Schweizerische Rote Kreuz
Herausgeber: Schweizerisches Rotes Kreuz
Band: 59 (1949-1950)
Heft: 7

Anhang: Sein Werk lebt!

Nutzungsbedingungen
Die ETH-Bibliothek ist die Anbieterin der digitalisierten Zeitschriften auf E-Periodica. Sie besitzt keine Urheberrechte an den Zeitschriften und ist nicht verantwortlich für deren Inhalte. Die Rechte liegen in der Regel bei den Herausgebern beziehungsweise den externen Rechteinhabern. Das Veröffentlichen von Bildern in Print- und Online-Publikationen sowie auf Social Media-Kanälen oder Webseiten ist nur mit vorheriger Genehmigung der Rechteinhaber erlaubt. Mehr erfahren

Conditions d'utilisation
L'ETH Library est le fournisseur des revues numérisées. Elle ne détient aucun droit d'auteur sur les revues et n'est pas responsable de leur contenu. En règle générale, les droits sont détenus par les éditeurs ou les détenteurs de droits externes. La reproduction d'images dans des publications imprimées ou en ligne ainsi que sur des canaux de médias sociaux ou des sites web n'est autorisée qu'avec l'accord préalable des détenteurs des droits. En savoir plus

Terms of use
The ETH Library is the provider of the digitised journals. It does not own any copyrights to the journals and is not responsible for their content. The rights usually lie with the publishers or the external rights holders. Publishing images in print and online publications, as well as on social media channels or websites, is only permitted with the prior consent of the rights holders. Find out more

Download PDF: 13.12.2025

ETH-Bibliothek Zürich, E-Periodica, https://www.e-periodica.ch

SEIN WERK LEBT!

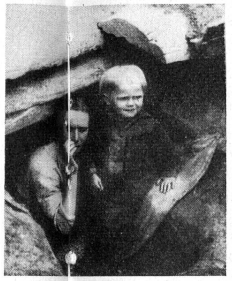

DIE GENFER ABKOMMEN VOM 12. AUGUST 1949

zur Verbesserung des Loses der Verwundeten und Kranken der bewaffneten Kräfte im Felde

zur Verbesserung des Loses der Verwundeten, Kranken und Schiffbrüchigen der bewaffneten Kräfte zur See

über die Behandlung der Kriegsgefangenen

über den Schutz von Zivilpersonen in Kriegszeiten

sind am 31. März 1950 durch den schweizerischen Bundesrat ratifiziert worden.

So sah Henri Dunant

zur Zeit der Herausgabe seines so bedeutungsvollen Buches «Erinnerung an Solferino» aus. Diese «Erinnerung an Solferino», die Verkündung einer zur Verwirklichung drängenden Idee, enthielt fast alle Elemente der bevorstehenden Entwicklung, wie der Same alle Teile und Organe einer Pflanze birgt.

Welche Staaten haben die Genfer Abkommen vom 12. August 1949 unterzeichnet?

Abessinien
Aegypten
Afghanistan
Albanien
Argentinien
Australien
Belgien
Bolivien
Brasilien
Bulgarien
Ceylon
Chile
China
Dänemark
Equador
Finnland
Frankreich
Griechenland
Grossbritannien
Guatemala
Indien
Iran
Irland
Israel
Italien
Jugoslawien
Kanada
Kolumbien
Kuba
Libanon
Liechtenstein
Luxemburg
Mexiko
Monaco
Neuseeland
Nicaragua
Niederlande
Norwegen
Oesterreich
Pakistan
Paraguay
Peru
Philippinen
Polen
Portugal
Rumänien
Salvador
Schweden
Schweiz
Spanien
Syrien
Tschechoslowakei
Türkei
Ukraine
Ungarn
URSS
Uruguay
Vatikanstaat
Venezuela
Vereinigte Staaten von Amerika
Weissrussland

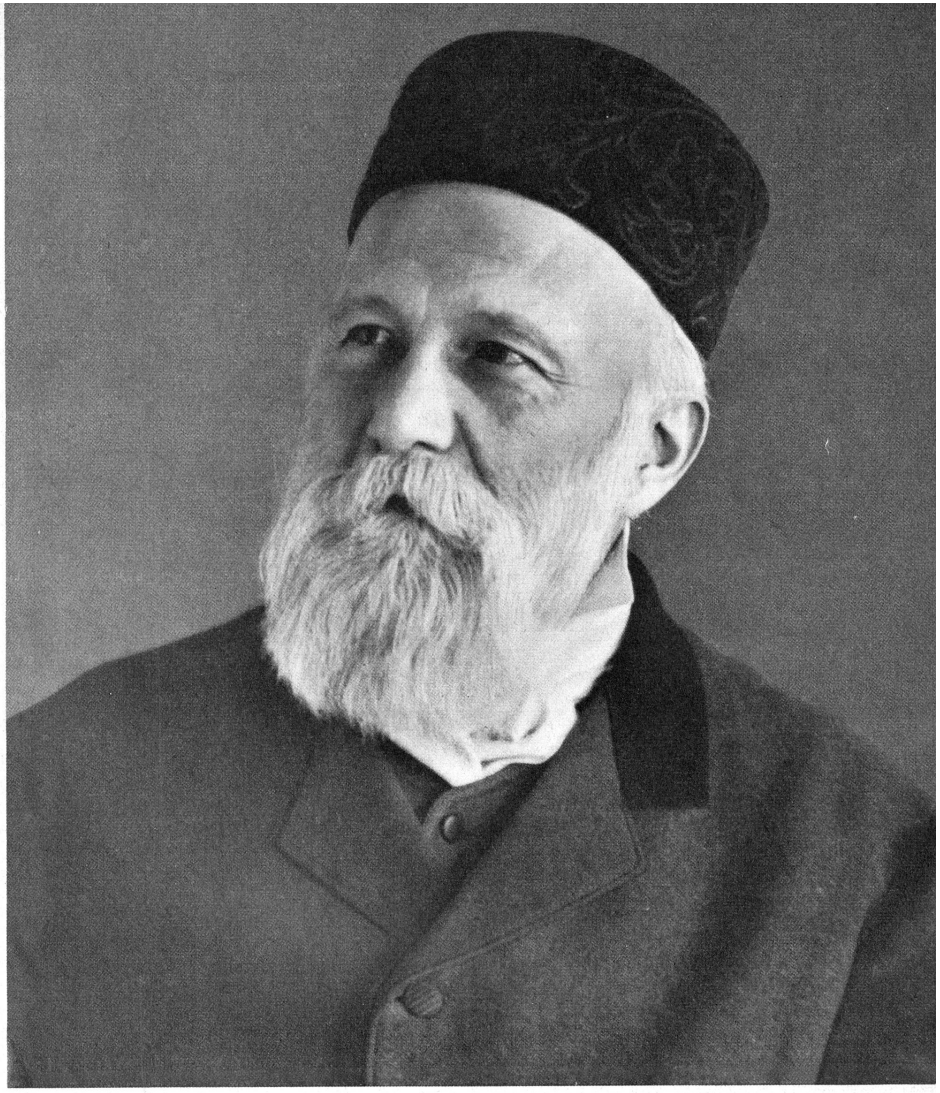

Am 8. Mai wird in der ganzen Welt der 122. Geburtstag des grossen Genfers Henri Dunant gefeiert. «Menschlichkeit» – so schrieb Dunant in der «Erinnerung an Solferino» – «und Gesittung verlangen gebieterisch ein Werk, wie das hier angedeutete; es ist dies eine Pflicht, zu deren Erfüllung jeder Ehrenmann, jeder Mann von Einfluss für seinen Teil beizutragen schuldig ist.» Heute, nach 88 Jahren, wird Henri Dunants Werk, das Rote Kreuz, von 100 Millionen über die ganze Welt verstreuten Mitgliedern getragen. 1862 noch eine Idee – heute Hoffnung und Hilfe für Millionen von Unglücklichen.